LA NACION

EDICION DE 26 PAGINAS

Año XLI—Núm. 13087 — Buenos Aires, Domingo 15 de Mayo de 1910 — Redacción y Administración, San Martín 344 y 350

LA NACION

CONDICIONES DE LA SUBSCRIPCION

Tarifa

	Capital	Interior	Exterior
Por 1 mes. .	$ 1.70	$ 2.00	$ oro 2.00
» 3 meses.	» 5.00	» 6.00	» » 6.00
» 6 meses.	» 10.00	» 12.00	» » 12.00
» 9 meses.	» 15.00	» 18.00	» » 18.00
» 1 año. .	» 20.00	» 24.00	» » 24.00
Núm. del día	» 0.07	—	—

LA NACION se envía directamente por correo toda persona que la pida acompañando el importe correspondiente. Los pedidos para el interior de la república se atenderán por cualquier número de días á razón de 0.08 $ por ejemplar.

Los precios de la subscripción por un mes o más están especificados en el cuadro que precede. Dichas subscripciones podrán comenzar y terminar en cualquier época, aunque para facilitar la contabilidad, se ruega á los señores subscriptores procuren que los vencimientos recaigan en una de estas cuatro fechas: marzo 31, junio 30, septiembre 30 ó diciembre 31.

Exhibiendo el recibo del último mes se obtiene el derecho á la inserción de un aviso gratis pidiendo ó ofreciendo servicio doméstico.

Sucursales de LA NACION

En París: Avenue de L'Opera 32.
En La Plata:: Calle 48 núm. 572.
En Bahía Blanca: O'Higgins 23.
En el Rosario: San Martín 935.
En Córdoba: San Martín 14.

Biblioteca de LA NACION

La lectura al alcance de todos

Aparece los días 4, 11, 18 y 25 de cada mes

AÑO IX

410 VOLUMENES PUBLICADOS

APARECIÓ

LEONOR

POR

CARLOTA BRAEMÉ

Conmovedor relato de las aflicciones de una esposa abandonada porque su débil consorte cede á las solicitaciones de un amor adúltero, se deja arrastrar, dice la autora, «por la misteriosa senda que, teniendo su principio donde nacen las flores, va á morir en las llamas del fuego eterno». Pero la figura más brillante de este drama es la seductora misma, que renuncia heroicamente á su amor culpable al saber que su amado no puede divorciarse; y que, libre sino un marido descarriado; y que, joven, bella y rica, renuncia también al mundo y á los placeres, profundamente desengañada, haciéndose hermana de caridad.

INDICADOR

NUESTRO FOLLETIN

EN LOS TIEMPOS DEL COMETA, pág. 4.

Correspondencia á salir

MAYO—

16 para Santos, Río de Janeiro, Santa Cruz de Tenerife y Génova, por *Siena*, á las 11 a. m., sin alcance.

17 para Santos, Barcelona y Génova, por *Tenente de Savoia*, á las 10 a. m., sin alcance.

17 para Río de Janeiro, Dakar y Las Palmas y Marsella, por *Paraná*, á las 10 a. m., sin alcance.

19 para Santos, Río de Janeiro, Las Palmas, Barcelona y Génova, por *Italia*, á las 8 a. m., sin alcance.

19 para Río de Janeiro, Santa Cruz de Tenerife y Lisboa, por *Cap Ortegal*, á las 10 a. m., sin alcance.

20 para Montevideo, Río de Janeiro, Bahía, Dakar y Lisboa, por *Cordillère*, á las 8 a. m., con franqueo doble á las 3 p. m.

Precio del oro

Tipo corriente en plaza 227.27 %.
Un peso nacional vale 0.44 $ oro.
Un argentino (5 $ oro) vale 11.36 $ %
Un peso oriental vale 2.424 $ %.
Una libra esterlina vale 11.45 $ %.
Un napoleón (20 francos) vale 9 $ %.

Juzgados de paz y alcaldías

Sección 1a., Lavalle 461; 2a., Moreno 336; 3a., Suipacha 726; 4a., Méjico 984; 5a., Viamonte 1088; 6a., Entre Ríos 327; 7a., Cangallo 1570; 8a., Venezuela 2015; 9a., Paso 479; 10a., Jujuy 1076; 11a., Bulnes 40; 12a., Armonía 3051; 13a., Charcas 672; 14a., Cochabamba 437; 15a., Rodríguez Peña 1183; 16a., Humberto I. 1030; 17a., Sadi Carnot 1158; 18a., Independencia 1440; 19a., Artilleros del Vaus 1662; 20a., Del Crucero 1088; 21a., Anchorena 1185; 22a., Santa Fe 3081; 23a., Juramento 2375; 24a., San Carlos 3938; 25a., Unión 2260, (Flores); 26a., Candelaria 2268; 27a., Garay 1868; 28a., Rioja 3719; 29a., Balcarce 1411; 30a., Barracas 295; 31a., Malabia 291; 32a., Isabel la Católica 1661.

Asistencia pública

Oficina de guardia—Esmeralda 66.

Casas de socorro — Nueva Pompeya, Caseros 2450; Las Heras, Cabildo 390; San Carlos, Río de Janeiro 302; Villa Devoto; San Bernardo, Serrano 935; Santa Lucía, General Hornos 1787; José M. Bosch, Garay 3232; Liniers, Nuevos Mataderos.

Vacuna—(Oficina central), Carlos Pellegrini núm. 348.

Sección 1a., Olavarría 1561; sección 2a., San Juan 2858; sección 3a., Aráoz 2612; sección 4a., Dean Funes 244; sección 5a., Rivadavia 4392; sección 6a., Concordia 49; sección 7a., Cabildo 1480.

Comisarías

1a., 25 de Mayo 567; 2a., Bolívar 668; 3a., Corrientes 1153; 4a., Tacuarí 762; 5a., Lavalle 1725; 6a., Solís 340; 7a., Lavalle 2629; 8a., Belgrano 2275; 9a., Cuyo 2670; 10a., General Urquiza 550; 11a., Río de Janeiro 492; 12a., Rivadavia 5150 (Caballito); 13a., Avenidas 1020; 14a., Bolívar 1411; 15a., Las Heras 261; 16a., Lima 1682; 17a., Charcas 2844; 18a., San Juan 1757; 19a., Alvarez 2367; 20a., Cochabamba 2673; 21a., Triunvirato 656; 22a., Alcorta y Chile; 23a., Rivera Indarte 50; 24a., Plaza 454; 25a., Chivilcoy 56; 26a., Montes de Oca 838; 27a., Santa Fe 5262; 28a., Vélez Sarsfield 170; 29a., Cabildo 2243; 30a., Patricios 1858; 31a., Guanacache 558; 32a., Vieytes 1661; 33a., Colegiales 3751; 34a., Caseros 2724; 35a., San Julián y Fray Cayetano; 36a., Esquiú 169; 37a., Camino San Martín 4119; 38a., Nuevos Mataderos; 39a., Cabildo y Republiquetas; 40a., Cuenca entre Francisco de Vedia y Binomi.

Guardia de seguridad, Palermo (quinta de Fernández); destacamento Lorea de la guardia de seguridad, Alsina 1332 al 66; alcaidía 2a. de visión, 24 de Noviembre 63; alcaidía 3a., Sáenz Peña 269; asilo San Miguel, Río Bamba 542; cuerpo central de bomberos, Belgrano 1666; destacamento de bomberos Flores, Coronel Díaz 620; con 2255: Belgrano, Obligado 2256; Boca, Almirante Brown y Pedro Mendoza; caballerizas Lorea, Alsina 1332 al 66; Norte, Triunvirato 650; Boca, Patricios 1560; escuela de agentes, Rosario y José María Moreno.

Museos

Museo Mitre—San Martín 336. La biblioteca y archivo están abiertos todos los días menos los festivos, de 1 á 5 p. m. El museo, los jueves, de 1 á 4.

Museo Nacional de Bellas Artes—Florida 783, abierto todos los días de 10 á 5, menos los lunes.

Museo Histórico Nacional—Defensa 1609. Puede visitarse de 12 á 4 p. m., los jueves, domingos y días festivos.

Consejos escolares

Número 1, Libertad 1312; 2, Libertad 581; 3, Santiago del Estero 1080; 4, A. del Valle 471; 5, Montes de Oca 455; 6, Entre Ríos 1850; 7, Cuyo 2250; 8, Cuyo 2802; 9, Paraguay 2441; 10, Santa Fe 4028; 11, Pringles 263; 12, Rivadavia 7144; 13, Cubs 2057; 14, Rivadavia 3972.

Bibliotecas

Biblioteca Mitre—San Martín 336. Horario, de 2 á 4.30 de la tarde.

Biblioteca Nacional—Méjico 564. Horario: de 11.30 de la mañana á 4 de la tarde, y de 8 á 10 de la noche.

Biblioteca Popular del Municipio—Corrientes 3015. Horario: de 12 á 5 de la tarde y de 8 á 10 de la noche.

Biblioteca Nacional de Maestros — Rodríguez Peña 325. Horario: de 8 de la mañana á 10 de la noche.

Biblioteca Popular de Belgrano—Casa municipal, Juramento y Cuba. Horario: de 7.30 á 10.30 p. m. Sección especial para niños atendida por una maestra normal especialista: de 1 á 6 de la tarde.

ESPECTACULOS

COLON — ADMINISTRACION: SOCIEDAD Consigli y Ca. Dirección artística: C. Ciacchi.—Gran compañía lírica italiana. Temporada oficial de 1910. — Elenco artístico: Sopranos: Agostinelli Adelina, Mazzoleni Ester, Maghalo Elvira, Pareto Graziela, Pasini-Vitale Lina, Storchio Rosina, Avezza María. Butti Gilda, Medio sopranos y contraltos: Cucini Alice, Lavín Blanca, Porini Flora, Adorni Gina, Marchi Guglielmina, Zoffoli Giuseppina. Tenores: Amsimi Giuseppe, Pintucci Angelo, Roussellere Carlo, Spadoni Cesare, Salbego Vittorio. Barítonos: Bonini María Francesco, De Luca Giuseppe. Titta Ruffo, Brombera Vittorio, Rarpani Romano. Bajos: Cirino Giulio, Didur Adamo, Malatesta Pompilio, Bettoni Vicenso, Cirotto Sebastiano. Bajo cómico: Paterna Concetto. Maestros concertadores y directores de orquesta: Edoardo Vitale y Giuseppe Sturani. Directores substitutos: Martino Alfredo, Messina Guilio, Fatuo Giuseppe. Maestros de la banda: Dominci Amarildo y Paolantonio Humberto. Apuntador: Gapussio Vittorio. Maquinista: Clara Secondo. Electricista: Langone Rafael. Director escenógrafo: Prof. Perri Cesare. Orquesta de 100 profesores, 100 coristas, 83 bailarinas, 24 músicos. El repertorio de la temporada será elegido por la empresa entre las óperas siguientes: Walkiria, Tannhauser, Crisoforo Colombo, Sansone e Dalila, Don Carlo, Meifistófeles, Boris Goudonow, Gioconda, Amlet, Rigoletto, Manon (Massenet), Manon (Puccini), Traviata, Barbieri di Siviglia, Romeo y Julieta, Sonnambula, Iris, Linda, Lucia. Don Giovanni, Don Pascuale, Boheme, Operas nuevas: Vestale, Oro del Reno, Battista, Vieille Alsace.—Desde la fecha queda abierto un abono de 60 funciones, pudiendo dividirse en dos turnos de 30 funciones. Precio de abono á 30 funciones, establecido de acuerdo con la intendencia municipal: Palcos bajos y balcón, con cuatro entradas, 5000 $; palcos altos con 4 entradas, 3000 $; palcos de cazuela con 4 entradas, 1500 $; palcos balgnoires con 4 entradas, 1250 $; tertulias de platea con entrada, 450 $; tertulias de cazuela primera fila con entrada, 220 $; otras filas con entrada 172.60 $; tertulias altas primera fila con entrada, 160 $; otras filas, 120 $. Los abonados del primer turno tendrán derecho á la función del 25 de mayo y clausura y los del segundo, á la del 9 de julio y 9 de julio.—Siendo considerablemente mayor el número de las localidades en general, por las cuales el público ha manifestado ya interés en reservarse para esta temporada lírica, que aquellas de que el teatro se halla dotado, disminuídas en el año presente por la reserva de una parte de ellas que hace la municipalidad para las delegaciones oficiales á las fiestas del centenario, la empresa se ha visto en la necesidad de no reconocer derechos de preferencia alguna y tratará de satisfacer en lo posible los pedidos de los abonados á la temporada lírica anterior. El pago será dividido en dos cuotas: la primera en el acto de subscribirse y la segunda á la llegada de la compañía. Los abonos se recibirán todos los días hábiles de 1 á 5 p. m. en la secretaría del teatro, Cerrito y Tucuman. —Buenos Aires, marzo 22 de 1910.—*La empresa*

OPERA — EMPRESA: LONGINOTTI PARAdosi. Consigli.—Temporada de 1910.—Gran compañía lírica italiana.—Maestro concertador y director de orquesta, Leopoldo Mugnone.—La empresa comunica á los señores abonados que, habiendo llegado la compañía, pueden desde ya efectuar el pago de la segunda cuota de sus abonos y recoger los respectivos libros de entradas. Debut, sábado 21 de mayo de 1910. Primer turno.

ODEON — COMPAÑIAS DRAMATICAS DE los ilustres artistas María Guerrero-F. Díaz de Mendoza, Albert Brausseur, Marthe Regnier, Abel Tarride y el célebre violinista M. Kubelick.

Abono á 54 funciones de lunes, miércoles y viernes de moda. 18 de cada compañía y seis conciertos de M. Kubelick: Palcos bajos y balcón sin entradas, 3360 $; palcos altos sin entradas, 1500 $; tertulia de platea con entrada, 515 $; tertulias altas, primera fila, con entrada, 320 $.

Abono á 23 matinés á domingos y días de fiesta, comprendidas dos de gran violinista Kubelick: Palcos bajos y balcón, sin entradas, 600 $; palcos altos sin entradas, 300 $; tertulias de platea con entrada, 110 $; tertulias altas, primera fila, con entrada, 90 $.

Nota: En este abono á matinés están comprendidas las matinés de la compañía Guerrero-Mendoza, seis de la compañía Albert Brasseur, cinco de Marthe Regnier y Abel Tarride y dos del gran violinista M. Kubelick.

ODEON—GRAN COMPAÑIA ALEMANA DE operetas. Dirección: Augusto Papke. — Hoy domingo 15: 11a. función de abono con la opereta en 3 actos DIE GESCHIEDENE FRAT (La mujer divorciada).—Platea con entrada, 6 $.—A las 8.30.

COLISEO — EMPRESA ARRENDATARIA: La Teatral—Gran compañía lírica italiana del teatro municipal de Santiago de Chile.—Maestro concertador y director de orquesta, Giuseppe Baroni.—Hoy domingo 15: Primera función extraordinaria fuera de abono con la ópera en 4 actos, del maestro Verdi: AIDA.—Platea con entrada, 8 $.—A las 8.45.

POLITEAMA ARGENTINO — TEMPORADA de 1910.—Gran compañía italiana de operas cómicas, operetas y féries Città di Milano.—Hoy domingo 15, dos funciones.—Tarde á las 2.30: 6a. gran matiné, I SALTIMBANCHI.—Noche á las 8.45: 30 función de abono á las 20, LOS HUSSI EL SONATORE DI FLAUTO.—Platea con entrada, 5.50 $.

—Abono extraordinario á 11 representaciones selectas de noche, comprendiendo todo el período de las fiestas nacionales, desde el día 21 al 31 de mayo. En este abono se pondrán en escena no menos de 6 espectáculos distintos. Precios: Palco balcón, 220 $; palco alto, 132 pesos; platea, 60.50 $.

Abono especial á 4 matinés en los días 22, 25, 26 y 29 de mayo, á los siguientes precios. Palco bajo y balcón, 80 $; palco alto, 48 $; platea, 22 $.

Para cada matiné un espectáculo distinto. Hasta el día 16 de mayo quedará abierto el abono.

SAN MARTIN — TEMPORADA DE 1910. — Gran compañía dramática italiana, dirigida por el primer actor Cav. Giovanni Grasso.—Hoy domingo 15, dos funciones.—Tarde á las 2.30: El drama LA MORTE CIVILE, finalizando el espectáculo con una comedia.—Platea con entrada, 3 $.—Noche á las 8.45: El drama BASSO PORTO, finalizando el espectáculo con una comedia.—Platea con entrada, 4 $.

SAN MARTIN — ULTIMA TOURNEE DE despedida por Sud América de la compañía dramática italiana de Tina di Lorenzo y Cav. Armando Falconi.—Director Cav. Luigi Carini.—Abono á 20 funciones selectas de moda á los días lunes, miércoles y viernes. Las que serán elegidas del repertorio de la compañía, entre ellas los estrenos de las obras que su compañía Tina di Lorenzo trae expresamente para poner en escena en este teatros.

Condiciones: Palcos bajos, sin entrada, 360 $; palcos balcón, sin entrada, 360 $; palcos altos, sin entrada, 160 $; tertulia de platea con entrada, 80 $; luneta alta, con entrada, 50 $.

La temporada empezará en la segunda quincena de junio próximo.

Desde la fecha queda abierto el abono en la secretaría Cuyo 752 ó en el mismo teatro.—La empresa.

AVENIDA—GRAN COMPAÑIA COMICOLIRIca de zarzuela española, dirigida por el primer actor don Emilio Carreras.—Maestro concertador y director de orquesta Arturo de Isaura. —Hoy domingo 15, dos funciones.—Tarde á las 2.30: EL AMO DE LA CALLE, PANORAMA NACIONAL, LA ALEGRIA DE LA HUERTA.—Noche á las 7.45: EL AMO DE LA CALLE, LOS GRANUJAS, LA BROCHA GORDA, PANORAMA NACIONAL.

BUENOS AIRES — CALLE CANGALLO 1053 al 1067 — Compañía cómica española de Juan Balaguer, primera actriz Concepción Cataldi.—Hoy domingo 15, dos funciones.—Tarde á las 2.30: POR LAS NUBES, EL PATIO.—Noche á las 8.30: EL AMA DE LA CASA, EL AMOR QUE PASA.—Platea con entrada, 2 $.

MARCONI—GRAN CAMPEONATO DE LUCHA greco-romana y compañía de atracciones.—Hoy domingo 15, dos funciones.—Tarde á las 2.30: Matiné familiar. Acto de variedades y lucha romana.—Platea con entrada, 2 $.—Noche á las 8.30: Acto de variedades y los duetistas Negri-Appiani. Sigue el campeonato de lucha romana.—Platea con entrada, 3 $.

VARIEDADES—GRAN COMPAÑIA DRAMAtica española, dirigida por el primer actor Gerardo Peña. Primera actriz: C. Aranáz.—Hoy domingo 15, dos funciones.—Tarde á las 2.30: LA HECHICERA.—Noche á las 8.30: DON JUAN TENORIO.—Platea con entrada, pesos 1.50.

VICTORIA—COMPAÑIA DRAMATICA ESPAñola, en la que figura el primer actor Enrique Borrás.—Director artístico Sr. S. Rusiñol.—Hoy domingo 15, dos funciones.—Tarde á las 2.30: El drama TIERRA BAJA, DE LA CHINA. —Platea con entrada, 2.10 $.—Noche á las 8.45: El drama EL ABUELO.—Platea con entrada, 2.60 $.

ARGENTINO — TEMPORADA DE 1910 — La compañía Florencio Parravicini.—Maestro concertador y director de orquesta Francisco Payá.—Dirección artística: Eliseo Sanjuán.—Hoy domingo 15, dos funciones.—Tarde á las 2.30: LAS PROVINCIANAS, LA INDIA, PERSONAS BUSCADAS.—Noche á las 8.30: EL TIGRE, CUADRO NUM. 3 (Departamento central de policía), GARRAS, LOS AMIGOS.—Platea con entrada, 1.60 $.

MAYO—GRAN COMPAÑIA COMICOLIRICA española de zarzuela, dirigida por el primer actor D. José Palmada. — Maestro concertador y director de orquesta, don Emilio Acevedo.—Hoy domingo 15, dos funciones.—Tarde á las 2.30: AMOR CIEGO, LA CORTE DE FARAON, LA CANCION A LA VIDA.—Noche á las 7.45: LA CANCION A LA VIDA, LA CORTE DE FARAON, NOCHE DE BODAS, LA CANCION A LA VIDA.

NACIONAL — CORRIENTES 960—COMPAñía de zarzuela española, bajo la dirección del primer actor don Enrique Lacasa.—Maestro concertador y director de orquesta D. José Carbiero.—Hoy domingo 15, dos funciones.—Tarde á las 2.20: LA MAJA, LA NIÑA MIMADA.—Noche á las 7.45: LA RABALERA, MAÑANA DE SOL y EL MOTETE, LA VERBENA DE LA PALOMA, LA ALEGRIA DEL BATALLON.

COMEDIA — GRAN COMPAÑIA COMICOdramática española, del renombrado actor F. García Ortega. Primera actriz J. Nestosa.—Hoy domingo 15, dos funciones.—Tarde á las 2.30: EL PATIO, CUENTO DE ABRIL.—Platea con entrada, 2 $.—Noche á las 8.30: EL GRAN GALEOTO, CUENTO DE ABRIL.—Platea con entrada, 3 $.

MODERNO—COMPAÑIA LIRICA ITALIANA, bajo la dirección del maestro Alfredo Padovani.—Hoy domingo 15, dos funciones.—Tarde á las 2.30: La ópera LA FAVORITA.—Platea con entrada, 2 $.—Noche á las 8.30: CAVALLERIA RUSTICANA, I PAGLIACCI.—Platea con entrada, 2.50 $.

MODERNO — (PLAZA DEL CONGRESO)— Gran compañía francesa del Gran Guignol e Paris.—Debut de la compañía del 23 al 24 del corriente.

En la administración del teatro queda abierto el abono á 40 funciones á turno (lunes, miércoles y viernes); 20 funciones de moda (martes y sábado); 12 matinés incluso las fiestas patrias.

APOLO — EMPRESA: S. GIOVANNETTI.— Gran compañía cómicolírica dramática nacional Podestá-Vittone.—Director don José J. Podestá.—Hoy domingo 15, dos funciones.—Tarde á las 2.30: LOS LADRONES, LA CABRA TIRA AL MONTE, TODO POR ELLAS, LOS DISFRAZADOS.—Platea con entrada, 1.60 $.—Noche á las 8.30: EL PRESIDIARIO, ESTUDIANTES POBRES, DON COSTA FRAILE EL PATIO DE DON SIMON.—Platea con entrada, 2 pesos.

TEATRO NACIONAL—SANTA FE Y CALLAO —Empresa: Giovanetti y Ca.—Compañía cómico-dramática nacional de Guillermo Battaglia. —Hoy domingo 15, dos funciones.—Tarde á las 2.30: LA PIEDRA DE ESCANDALO, EL GRITO SAGRADO.—Platea con entrada, 1.20 $.—Noche á las 8.45: LA MUERTE CIVIL, EL GRITO SAGRADO.—Platea con entrada, 1.60 $.

OLIMPO—COMPAÑIA ARGENTINA DE COmedias, dramas y zarzuelas, dirigida por el primer actor don José Brieva.—Hoy domingo 15, dos funciones.—Tarde á las 2.30: ENTRE DOCTORES. EL SEÑOR LOPEZ, DEL NATURAL.—Platea con entrada, 1.20 $.—Noche á las 8.45: TIERRA BAJA, DEL NATURAL.—Platea con entrada, 1.50 $.

LE MOULIN ROUGE — LAVALLE ENTRE Esmeralda y Suipacha—Gran compañía de variedades, procedente del teatro Le Moulin Rouge de París.—Maestro director, S. M. Manella.—Hoy domingo 15, dos funciones.—Tarde á las 2.30 y noche á las 8.30: Gran éxito de Blanca Coral, Lina Lorenzi, Romanina, Sher Pharamina, Nicoletta y The Burlington y toda la compañía.—Platea con entrada: De tarde, 1.20 $.—De noche, 1.50 $.

CASINO (MAIPU ENTRE CUYO Y CORRIENtes). Grandes variedades y atracciones.—Hoy domingo 15, dos funciones.—Tarde á las 2.30: Gran matiné familiar con los artistas de los teatros Casino y Scala.—Noche á las 8.30: Gran éxito de Las Almas Vivas en su pantomima, Trio Desilions, Pritt.—Entrada general, 1.20 pesos.

SCALA — GRAN COMPAÑIA DE VARIEDAdes y atracciones. — Siempre novedades — Hoy domingo 15: Gran éxito de Andrés Dangel, cantantes francesa: Serpolette, cantante francesa; Jane Treville, cantante cómica: Diane Luz, cantante francesa.—Entrada general, 1.50 pesos.—A las 9.

ROYAL — CORRIENTES 835—GRAN COMpaña de atracciones. Siempre novedades—Próximamente debut de la nueva compañía é inauguración de la nueva sala. Estreno de la revista TOUS AU ROYAL.

ATENEO—CORRIENTES ESQUINA MAIPU—Moderno espectáculo cinematográfico con vistas altamente morales para familias. — Hoy domingo 15, dos funciones.—Tarde á las 2.45: Gran matiné con obsequio de abanicos, relojes, pulseras, etc.—Noche á las 8.45: Gran función con varios estrenos y novedades de actualidad. Orquesta de 15 profesores.

SOCIEDAD DEL CUARTETO DE BUENOS Aires.—Undécima sesión de Música de Cámara. El lunes 16 del corriente á las 9 de la noche, en el salón de La Argentina, Rodríguez Peña 361. Ejecutantes: director musical y primer violín, Edmond Weingaud; segundo violín, Aquiles Salotto; violoncelo, Humberto Perrari; viola, Bruno Bandini; piano, Ernesto Drangosch.—Programa: 1o. Haydu, cuarteto op. 74 núm. 3.—2o. Beethoven, sonata op. 57 (Apassionata), Saint-Saens, Danse Macabre transcripción para dos pianos por Lizt; Chopin Berceuse, Rubistein, estudio op 23 núm. 2, ejecutados en el piano por el profesor Drangosch.—3o, Schumann, cuarteto op. 41 núm. 1. Cuota mensual para los socios 4 $, con derecho á tres conciertos bimensuales.—Entrada al público 5 $. Se reciben adhesiones en la boletería la noche del concierto y en la calle Bartolomé Mitre 1032.

SALON LA ARGENTINA, RODRIGUEZ PEÑA núm. 361.—El martes 17 de mayo, á las 8.45 de la noche. Gran concierto de guitarra por A. J. Manjón.—Entrada á platea, 4 $. A galería, 2 $. Localidades: Breyer Hnos., Florida núm. 49. Librería La Facultad, Florida 418 y en el salón La Argentina.

PABELLON PODESTA — RIVADAVIA 6500. Flores.—Gran compañía ecuestre, gimnástica y de dramas nacionales Fontanella Hnos.—Empresa J. J. Podestá.—Director A. Fontanella.—Hoy domingo 15, dos funciones.—Tarde á las 2.30: Variado programa. El drama JOSE RAMIREZ, LA CASA DEL DUENDE.—Noche á las 8.30: Variado programa. El drama DON GREGORIO EL CAPATAZ.

POLITEAMA ANSELMI — EMPRESA: Anselmi-Erramouspe. — Director: Miguel Anselmi. — Calle Cabildo 2147-57 (Belgrano). — Hoy domingo 15, dos funciones.—Tarde á las 2.30: Variado programa. La pantomima PANETE EN LA ESCUELA.—Noche á las 8.30: El drama ALMAS GRANDES, LA GAUCHA.—Platea con entrada, 1.50 $.

CIRCO ANSELMI — AZARA ENTRE SUArez y Pinzón (Barracas al Norte).—Gran compañía nacional, acrobática y de dramas.—Hoy domingo 15, dos funciones.—Tarde á las 2.30: Reparto de bombones y caramelos á los niños. El drama VENGANZA.—Noche á las 8.30: El drama EL GRITO DE LA SANGRE, La comedia LIBERTAD DE SUFRAGIO.

ANSELMI COLISEO CIRCO — MONTES DE Oca esquina Suárez.—Gran compañía ecuestre y de obras nacionales de Robba-Figoli.—Hoy domingo 15, dos funciones.—Tarde á las 2.30: Variado programa. El drama SANTOS VEGA.—Noche á las 8.30: Variado programa. El drama PASTOR LUNA.

CIRCO INTERNACIONAL — CALLE BOMpland y Charcas.—Empresa Legunes y De Risi.—Gran compañía ecuestre y de dramas.—Hoy domingo 15, dos funciones.—Tarde á las 2.30: Reparto de bombones y caramelos. El drama TRANQUERA.—Noche á las 8.30: Variado programa. El drama JULIAN GIMENEZ.—Entrada general, 0.70 grandes.

CIRCO EL PORVENIR — CALLES NARVAN y Bebedero (Villa Urquiza).—En breve inauguración de dicho circo y debut de la compañía de variedades y dramas nacionales, bajo la dirección de Carlos Fresia.

SALON AMERICANO—SAN JUAN Y RIOJA— Cinematógrafo especial para familias.—Hoy domingo 15, dos funciones.—Tarde á las 2.30 y noche á las 8.30: Grandes funciones con estrenos y novedades de actualidad.—Platea con entrada: De tarde, 0.40 $. De noche, 0.50 $.

GRAN BIOGRAFO LAVALLE — LAVALLE esquina Suipacha—Especial para familias—Hoy domingo 15, dos funciones.—Tarde á las 2.30: Gran matiné con rifa de patines y otras novedades.—Platea con entrada, 0.50 $.—Noche á las 8.30: Grandes estrenos y novedades.—Platea con entrada, 0.80 $.

TEATRO OLIMPIA — CALLE ALMIRANTE Brown 1137-1141 (Boca)—Bajo la dirección de los primeros actores Severino y Bondesio.—Espectáculos de género libre, comedias, cantos y bailes. Domingos y días feriados, dos funciones. Espectáculos por secciones.

PABELLON DE LAS ROSAS (PALERMO)— Avenida Alvear y Tagle.—Gran centro de diversiones. Espectáculos todas las noches para familias. Matinés los domingos, jueves, días festivos.

PABELLON DE LOS LAGOS, PARQUE 3 DE Febrero — Diners-concerts todos los días. — Teatro de títeres, Guignol, cinematógrafo, calesitas, grafófono, góndolas venecianas y otras diversiones.—Entrada libre.

PALACIO NOVEDADES — SKATING RINK. abierto mañana, tarde y noche. Días de moda, martes y viernes por la noche, y miércoles de tarde. Exitos: Los africanos salvajes, Los fenómenos, El fakir, El tragaespadas, El glotón y El manco habilidoso. Novedad del día: El mono Cónsul, el chimpancé más sabio del mundo, y los campeones patinadores miss Davies y Mr. Bennet.

CENTENARIO SALON, CUYO 1157.—CINEmatógrafo especial para familias.—Función todas las noches. Siempre novedades y estrenos de vistas de actualidad.—Platea con entrada, 0.60 $.—A las 8.30.

SALON NACIONAL — CINEMATOGRAFO — Corrientes 838.

GRAN SALON 25 DE MAYO — SAN JUAN núm. 1900 esquina Pozos.—Cinematógrafo especial para familias.

BIOGRAFO EXCELSIOR — CALLE MAIPU número 351.

SALON COLON — AVENIDA DE MAYO Y S. Lorea—Cinematógrafo especial para familias

CINEMATOGRAFO GENERAL MITRE—Calle Boedo y Humberto I.—Especial para familias.—Función todas las noches.

GRAN SALON COLISEO — SAN JUAN 2007 esquina Sarandí.—Biógrafo y novedades.—Salón especial para familias.

GRAN SALON BIOGRAFO IMPERIAL — Cangallo y Esmeralda.—Salón especial para familias.

SALON DEL SUR — POZOS 1300 ESQUINA Cochabamba. Todos los días grandes estrenos.—Platea con entrada, 0.30 $.

SALON TEATRO LIBERTAD — GENERAL Iriarte 755.—Cinematógrafo especial para familias.

COMPRA VENTA E HIPOTECAS

BRAVO BARROS y Ca.

San Martín 251-61

VENDEMOS:

SOBRE LA PLAZA 11 DE SEPTIEMBRE, A 3 dos cuadras de a/t. Edificio moderno, haciendo esquina, compuesto de negocio en los bajos y 2 casas de familia en altos. Renta, 12.000 $ al año. Precio 160.000 $.

CASA AL NORTE, PARA HABITAR. AREnales altura del 2300, 10 piezas y dependencias. Precio 46.000 $. Tiene 5500 cédulas.

PARA CONSTRUIR UN HOTELITO, JUNIN altura de Cangallo, 10.75 por 17x50. Precio 31.000 $.

CASAS DE RENTA EN PALERMO. A UNA cuadra de la estación del Pacífico y á media de Santa Fe. Edificio moderno, alto y bajo, distribuído en dos casas de familia. Precio 60.000 pesos.

Informes, 351 San Martín 361.—Bravo Barros y Ca. a21b

MARIO LIVINGSTON

556 Bartolomé Mitre. U. T. 2465 (Avenida)

LA NOTA DEL DIA

TRANSACCIONES PARTICULARES

SOBRE FLORIDA, 9 o|o—

VENDO UNA HERMOSA PROPIEDAD, A 15 varas de la calle Florida, que da el 9 por ciento sobre 140.000 $.

Mario Livingston

556 Bartolomé Mitre. U. T. 2465 (Avenida)

UNA CASA BAJA SOBRE CALLAO—

ENTRE CALLAO Y RODRIGUEZ PEÑA VENdo una casa baja con trece piezas, tres patios, en buen estado, edificada sobre más de 400 varas, en 85.000 $.

Mario Livingston

556 Bartolomé Mitre. U. T. 2465 (Avenida)

DENTRO DE INDEPENDENCIA Y BERNARDO DE IRIGOYEN—

VENDO UNA LINDA ESQUINA, A MENOS de 200 $ la vara.

Mario Livingston

556 Bartolomé Mitre, U. T. 2465 (Avenida)

90 *HECTAREAS SOBRE LA CAPITAL—*

A CINCUENTA MINUTOS DE LA CAPITAL y sobre cuatro estaciones de ferrocarril, vendo un campito de 90 hectáreas, flor, á menos de 900 $ la hectárea.

Mario Livingston

556. Bartolomé Mitre. U. T. 2465 (Avenida)

HOY EN HIPOTECA DEL 7 AL 8 o|o—

CUALQUIER SUMA DE DINERO SUPERIOR á 50.000 $. Tanto á oro como á papel, con plazo de uno á nueve años para el pago, pudiendo levantarse la deuda con amortizaciones parciales ó totalmente. Consigo renovaciones de hipotecas á vencerse.

Mario Livingston

556. Bartolomé Mitre. U. T. 2465 (Avenida)

CEDULAS NACIONALES—

TRAMITO PRESTAMOS ANTE EL BANCO Hipotecario Nacional, ó cualquiera de sus agencias. Todos los gastos que origine la tramitación del préstamo, hasta liquidarlo, son de mi cuenta.

SUCURSAL BAHIA BLANCA

A CARGO DEL SEÑOR ENRIQUE RAYCES

(Avenida Colón 261, Bahía Blanca)

Mario Livingston — Bartolomé Mitre 556

EDUARDO LIVINGSTON

Florida 444. U. T. 2121 (Avenida)

A UNA CUADRA DE CABILDO—

VENDO CASA NUEVA DE ALTOS Y BAJOS, en 55.000 $. Grandes facilidades de pago. Se compra con 20.000 $.

Eduardo Livingston

Florida 444. U. T. 2121 (Avenida)

PARA RENTA COMPRO—

PROPIEDADES AL NORTE Y HASTA 150.000 pesos.

Eduardo Livingston

Florida 444. U. T. 2121 (Avenida)

HIPOTECAS—

TENGO PARA COLOCAR CUALQUIER SUMA superior á 20.000 $, sobre casas ó campos, á intereses que varían según la importancia de la cantidad tomada ó la responsabilidad del propietario. Plazo hasta 9 años, pudiendo hacerse amortizaciones voluntarias.

Eduardo Livingston

Florida 444. U. T. 2121 (Avenida)

RANCHO HIPOTECARIO NACIONAL—

ME OCUPO PREFERENTEMENTE DE PRESTamos ante este Banco, adelanto todos los gastos para la tramitación: tasaciones, escrituraciones, etc. Consigo sumas sobre préstamos anteriormente acordados y cancelo con fondos propios las primeras hipotecas que reconozcan cualquiera que sea su importancia, en la capital y cualquier punto de la república. El solicitante sólo tiene que firmar la solicitud, lo demás corre por mi cuenta.

HORACIO C. BUSTAMANTE

Corredor de Bolsa

Calle Bartolomé Mitre 459

U. T. 3610 (Avenida) C. T. 3124 (Central)

Sección hipotecas y propiedades á cargo del señor Dionisio Cornille

COMPRO TERRENO AL NORTE, BIEN situado.

COMPRO TERRENO AL SUR, GRANDE.

COMPRO CAMPO CHICO CERCA DE BUEnos Aires.

COMPRO CASA DE RENTA.

EN HIPOTECA CUALQUIER CANTIDAD QUE se desee obtener, tengo disponible en las mejores condiciones de plaza, á oro y á papel.

ALBERTO BUSTAMANTE

COMISIONES

Escritorios: Cangallo 417

OFREZCO EN HIPOTECA CUALQUIER SUMa de dinero á bajo interés y largos plazos. Operaciones rápidas.

Corvera y Peralta Martínez

318 San Martín 326

EN VENTA—

CASAS DE FAMILIA, CASAS DE RENTA, terrenos para edificar, terrenos para especular fraccionando. Campos para agricultura, campos para ganadería, campos de renta. Ofrecemos negocios de esta índole. Facilitamos la colocación de capitales en negocios ventajosos. Ocuparan los interesados á Corvera y Peralta Martínez, San Martín 326.

SOBRE LA AVENIDA SANTA FE, GRAN CAsa con jardín, 20 por 70, inmediata plaza Italia, 10 habitaciones, con cédulas.

GRAN CASA DE RENTA SOBRE LA AVEnida Corrientes, con 50.000 cédulas. Renta 12.500 $.

CON CEDULAS, EN LA PARROQUIA DE BELgrano, hay dos casitas chiches, que pueden adquirirse con 5000 $

AGENCIA DE COLOCACIONES DE TORRES Corrientes 876.—Se ofrecen buenos peones, matrimonios, dependientes de almacén, mozos de café, confitería, hotel y restaurante, cocineros para casa particular y hotel para capital y campaña, mucamos, porteros, chauffeurs, cocheros, panaderos, maestros de pala, ayudantes estibadores, amasadores, inquilinos, aprendices, peones para casa de negocio, jardineros, quinteros, dependientes de escritorio, tenedores de libros, oficiales carpinteros, herreros, peluqueros y todo servicio para la capital y campaña, con buenas referencias. Nota: Esta acreditada agencia no cobra remuneración á los patrones por esta gente que ofrece. Se reciben órdenes por carta ó Cooperativa Telefónica 422 (Central). Unión Telefónica 1107 (Libertad). c10

AGENCIA DE COLOCACIONES ITALIANA, Corrientes 1057, se ofrecen buenos peones, matrimonios, dependientes de almacén, mozos de café, confitería, hotel y restaurante, cocineros para casa particular, hotel, pensión y capital y campaña, mucamos, porteros y chauffeurs, cocheros, panaderos, maestros de pala, ayudantes estibadores, amasadores, inquilinos, aprendices, peones para casa de negocio, jardineros, quinteros, dependientes de escritorio, tenedores de libros, oficiales, carpinteros, herreros, peluqueros y todo servicio para la ciudad y campaña con buenas referencias. Nota: Esta acreditada agencia es la única en toda la América del Sud donde encontrarán siempre servicio disponible tanto de hombres como de señoras y todo el personal que se ofrece, acaba de inaugurar un gran salón, expresamente para el servicio doméstico. Esta grandiosa agencia no cobra comisión por todo este personal que ofrece en toda la república, servicio rápido, pueden pedir cualquier personal en el acto que necesiten que llegará en momentos en 24 hs. sea por carta como por teléfono. U. T. 378 (Libertad). Coop. T. 1203 (Central).—A. Facco. c15 14

COCINERA SE OFRECE PARA CORTA FAMILIA; Uruguay 972 (altos). c215

COCINERA SE OFRECE COMO SUPLENTA; Paraná 1184. c414

COCINERA SERIA, SE OFRECE CON BUENAS recomendaciones; Charcas 1336. c214

COCINERA, SE OFRECE PARA CORTA FAMILIA, recomendada; San Juan 1933. c215

COCINERA Y REPOSTERA DE PROFESION, se ofrece con buenos informes, para suplenta; Córdoba 2234. c314

COCINERA ITALIANA, CON 25 AÑOS DE residencia en el país, se ofrece con ó sin casa; Rodríguez Peña 353. c415

COCINERA ALEMANA, SE OFRECE PARA una estancia de una persona sola; Rosa, calle Charcas 542. 315

COCINERA SE OFRECE CON BUENAS REComendaciones, ciudad ó campo; Venezuela número 1292. c214

COCINERA ESPAÑOLA, SABE SU OBLIGACIÓN, se ofrece con buenas recomendaciones; Independencia 985. c115

COCINERA BUENA, FORMAL, QUE SABE su obligación, se ofrece, con cama; calle Tujuy 1128. c214

COCINERA DE PROFESION, SE OFRECE, sin cama, con buenos informes; calle Talcahuano 947. c413

COCINERO Y PASTELERO DE PROFESION, con recomendación, se ofrece para casa de familia; C. Pellegrini 1179. c313

COCINERO Y PASTELERO FRANCES, COMpetente, se ofrece con buenas recomendaciones; Cuyo 999. c412

COCINERO Y PASTELERO DE PROFESION, se ofrece recomendado, para casa de familia; Tucumán 1445. c313

COCINERO PASTELERO, DE PROFESION, solo, se ofrece con recomendaciones, pudiere con cama; Esmeralda 700. c214

COCINERO DE PROFESION, ITALIANO, SE ofrece con buenas recomendaciones, para casa de familia; Azcuénaga 1437. c413

COCINERO PASTELERO, REPOSTERO, SE ofrece, aseado, con recomendaciones, formal; Viamonte 804. c214

COCINERO ITALIANO, FORMAL, SE OFRECE con recomendaciones, para casa de familia seria; Charcas 1336. c314

COCINERO JEFE, ITALIANO, RECIEN LLEgado, se ofrece para familia; Talcahuano núm. 382. c314

COCINERO, PASTELERO Y REPOSTERO, SE ofrece recomendado, aseado y económico; Talcahuano 980. c314

COCINERO PASTELERO, DE PRIMER ORden, francés, se ofrece, recomendado; calle 24 de Noviembre 269. c412

COCINERO, CONFITERO Y PASTELERO FORmal y solo, se ofrece recomendado, para casa de familia; San José 262. c115

COCINERO, PASTELERO Y REPOSTERO ITAliano, se ofrece con buenas recomendaciones, para casa de familia; Santa Fe 1177. c315

COCINERA DE PROFESION, GENOVESA, DE 40 años, conoce la cocina francesa y del país, se ofrece con cama; por carta á S. S., poste restante, sucursal núm. 6. c412

COCINERA Y MUCAMA SE OFRECEN JUNtas, recomendadas, fácil presentarse si no es para la misma casa; dirigirse por carta ó personalmente, Dean Funes 525. c313

COCINERA COMPETENTE, SE OFRECE PAra matrimonio ó señores solos, con ó sin cama, con muy buenas recomendaciones; Carlos Pellegrini 236. c215

COCINERO REPOSTERO, DE PROFESION italiano, se ofrece para casa de familia, con certificados de dos años de familia distinguida, hombre formal; Córdoba 2902. c313

COCINERO PASTELERO, ESPECIALISTA EN helados, recién llegado de Italia, habla el francés, desea colocarse en casa de familia particular ú hotel; calle Rodríguez Peña número 1644. c214

DEUTSCHE KOCHIN SUCHT STELLE ZU einzelnen Herrn, geth auch nach Rosario. Rosa N., Charcas 842. c315

GRAN REGISTRO DE COLOCACIONES, ARgentino, inglés, francés, alemán, español, italiano y norteamericano, ofrece un servicio especial muy bien recomendado para ciudad y campaña. Casa muy seria. Se atiende todos los pedidos por teléfono. El mejor sistema moderno. Se ofrecen las mejores institutrices diplomadas en Francia, Inglaterra y Alemania, gobernantas, niñeras, mucamas, cocineras y cocineros de profesión y sencillos, de varias nacionalidades, matrimonios, amas de llaves, amas, mucamos, porteros, buena presencia, muy bien recomendados; San Martín 652. c v. m16

HOMBRE FORMAL, ESPAÑOL, SE OFRECE para 3 ó 4 horas en la mañana, para cualquier ocupación ó limpieza; por carta á Justo, Maipú 853. e214

HOMBRE FORMAL, ESPAÑOL, DE 26 AÑOS de edad, se ofrece para portero ó mucamo de limpieza ó mozo de escritorio, con buenas recomendaciones; dirigirse á J. M., Humberto I, número 1875. c315

JOVEN ESPAÑOL, SE OFRECE PARA MUcamo ó peón de cocina; Santa Fe 4635. c215

JOVEN DE BUENA PRESENCIA, SE OFREce para lacayo; dirigirse por carta ó personalmente, Humberto I. 1742. c314

JOVEN PARA MUCAMA Y COSTURERA, SE ofrece con buenas recomendaciones; Santiago del Estero 1136. c315

LAVANDERA SE OFRECE PARA CASA DE familia, sabe planchar, con buenos informes; Rodríguez Peña 44, piezo 11. c115

LAVANDERA Y PLANCHADORA SE OFREce para casa particular, mujer formal, con cama; Lavalle 2250. b314

MUCAMA SE OFRECE CON BUENOS INFORmes; Méjico 1455, pieza 6. c115

MUCAMA SE OFRECE CON BUENAS REComendaciones; Carlos Calvo 220. c314

MUCAMA DE COMEDOR, SE OFRECE; BUEnos 1849. c215

MUCAMA DE ADENTRO, SE OFRECE CON recomendaciones; Juncal 1141. c314

MUCAMA ESPAÑOLA, SE OFRECE; CALLE Piedras 855. c214

MUCAMO DE COMEDOR, SE OFRECE CON buenas recomendaciones; Maipú 359. c314

MUCAMA DE COMEDOR, SE OFRECE, TIEna recomendaciones; calle Piedras 1268, pieza 51. c214

MUCAMA DE ADENTRO, SE OFRECE CON buenas recomendaciones, entiende de costura; Bartolomé Mitre 1419, departamento E. c215

MUCHACHA ARGENTINA, SE OFRECE PAra mucama de adentro, para casa de corta familia; Garay 737. c511

MUCAMO VASCO, SE OFRECE CON BUENA ropa y bien recomendado; Victoria número 777. c314

MUCAMO DE COMEDOR, COMPETENTE, SE ofrece con buenas recomendaciones, tiene frac; Viamonte 2607. c315

MUCAMO SE OFRECE PARA EXTRAS, PAra banquetes, lunchs y comidas, tiene buenas referencias; Corrientes 1401. c214

MUCAMO PARA NIÑOS, SE OFRECE CON ropa negra, sabe planchar ropa de hombre, tiene recomendaciones; Viamonte 2607. c315

MUCAMO DE COMEDOR, JOVEN, DE BUENA presencia, se ofrece; Santa Fe número 1199. c214

MUCAMO JOVEN, SE OFRECE CON BUENAS referencias para señores ó niños ó para lacayo; Corrientes 1693. c115

MATRIMONIO FRANCES, ELLA BUENA COcinera, él para todo servicio, sabe manejar, para ciudad ó campo; Lavalle 338. c115

MOZOS Y COCINEROS DE HOTEL Y CASA particular, para ciudad ó campaña, se ofrecen y no cobra remuneración á los patrones; agencia Torres, Corrientes 876. c10 12

MUCAMO ITALIANO, SE OFRECE PARA servicio de señor ó corta familia, habla inglés, francés y español, con buenas recomendaciones; Lavalle 1472. c313

MATRIMONIO FRANCES, DE BUENA PREsencia, se ofrece, él como mucamo, portero ó cocinero y ella mucama y otros quehaceres; Corrientes 358. c314

MATRIMONIO SE OFRECE, CON BUENAS recomendaciones para casa de departamentos ó escritorios ó cuidar casa, ocurrir á Córdoba 741. c214

MUCAMO DE MUY BUENA PRESENCIA, SE ofrece, afeitado, y con frac y buena ropa; para tratar de 11 á 11.30, calle Uruguay número 1259. b315

MUCAMA FORMAL, SE OFRECE; CERRITO núm. 540. c215

MUCAMO DE COMEDOR ESPAÑOL, BIEN recomendado, de 24 años de edad, sin bigote, se ofrece; dirigirse á D. P., calle Humberto I. 1875. c115

MATRIMONIO RECIEN LLEGADO, SE ofrece, ella como mucama de adentro, sabiendo coser y planchar y el marido como portero ú otro servicio; dirigirse por carta ó personalmente á A. T., Bompland 1989. c314

MATRIMONIO JOVEN, ESPAÑOL SIN HIjos, se ofrece con recomendaciones, el marido para quinteros ó portero ó cochero, é la para modista solamente; dirigirse por carta ó personalmente, Perú 1423. c414

MATRIMONIO ALEMAN, FORMAL, DE BUEna presencia, recomendado, se ofrece para ciudad ó campo, cocinera, él para limpieza de casa ó pequeña quinta; á J. S., 25 de Mayo número 518, primer piso. c313

MUCAMA DE ADENTRO, VASCOFRANCESA, se ofrece para casa de corta familia, sabiendo coser, tiene buenas recomendaciones; dirigirse por carta ó personalmente Guayaquil número 845 (Caballito). c313

NIÑERA ARGENTINA, SE OFRECE PARA casa de familia distinguida, sueldo 45 $; Charcas 842. c215

NIÑERA O GOBERNANTA, SE OFRECE, SEñorita alemana, práctica, bien recomendada; otra gobernanta inglesa, recién llegada de Londres; tratar 25 de Mayo 654, agencia Alemana. c414

PORTERO SE OFRECE CON BUENAS RECOmendaciones; Florida 830. c214

PLANCHADORA DE PROFESION, SE OFREce bien recomendada, para casa de familia, sabe cumplir con su obligación; Santa Fe número 1954. c313

SIRVIENTA Y MUCAMO, SE OFRECE PARA ciudad ó campaña; Corrientes 264. c215

SEÑORA FORMAL, SE OFRECE SIN CAMA, para cocina; Sulpacha 933, pieza 6. c214

SEÑORA ESPAÑOLA, SE OFRECE PARA GObernar casa decente, de corta familia, ó persona sola; Piedras 609. c214

SEÑORA RESPETABLE, SOLA, SE OFRECE para ayudar en los quehaceres de casa y repaso de ropa; San Martín 1086. c214

SEÑORA FORMAL, SE OFRECE PARA COCIna sencilla á otros quehaceres; Deán Funes núm. 491. c313

SEÑORA FRANCESA, CON HIJA DE 15 años, se ofrecen juntas para mucamas ó niñeras ó atender casa de personas solas; tratar 25 de Mayo 654. c414

SEÑORA JOVEN, EXTRANJERA, SE OFREce para atender casa de señor solo ó viudo con hijos, también va al campo; tratar personalmente, 25 de Mayo 654. c414

SEÑORITA SERIA, SE OFRECE PARA GOBernanta ó mucama de adentro, sabe coser bien de lencería, sueldo de 50 á 60 $; San Juan núm. 3882. c514

SEÑORA DISTINGUIDA DE CIERTA EDAD, sola se ofrece para casa de corta familia de personas mayores, para trabajo doméstico, en capullo de buena habitación; Entre Ríos 1280, Victorina. c214

SEÑOR DE EDAD CON UNA HIJA DE 23 años, educados, se ofrecen para compañía en cambio de una habitación ó cosa análoga, dan los mejores informes; dirigirse á Fotógrafo, Piedras 530. c514

SEÑORITA ALEMANA, EDUCADA, SABIENdo bien los quehaceres de casa, desea colocación, también de gobernanta ó acompañante; ofertas por carta á F. P. 54, en las oficinas de este diario. c313

SEÑORITA ALEMANA, SE OFRECE PARA las horas de la tarde, para dama de compañía de señora ó niños, sabe coser, también acompañaría una familia á Europa; Guanacache número 3458. c313

OFICIOS VARIOS PEDIDOS

APRENDIZA PARA CHALECOS, QUE SEPA algo, se necesita; Libertad 1217. d214

CORREDORES DE AVISOS PARA MESAS AVIsadoras, se necesitan; 25 de Mayo 140, escritorio 15, de 1 á 3 p. m. d115

DEPENDIENTE DE ALMACEN A 60 $ SE necesita, carpintero y electricistas á 8 $ por días, mayordomo segundo para buque de guerra, 90 $: La Universal, 25 de Mayo 638. d215

ENCUADERNADORES, SE NECESITAN; CAlle Montes de Oca 73. d512

EMPLEADOS Y DEPENDIENTES DE TODOS los ramos de comercio, competentes y recomendados, para ciudad y campaña, necesita La Internacional, San Martín 428. Informes gratuitos. d115

GOBERNANTA FRANCESA, PARA IR AL ROsario, se necesita que sea de buena conducta y persona seria; tratar Avenida Alvear número 153. d313

JOVEN ACTIVO, SE NECESITA PARA Escritorio. Dirigirse dando detalles de experiencia anterior, sueldo, referencias, etc., á F. M. A. Co. Poste Restante. d115

MAYORDOMO SE NECESITA PARA ESTANcia de 12 leguas, práctico y competente en ganadería, sueldo 300 $; dirigirse con referencias á don Pedro, poste restante, capital. d513

QUIMICO ANALITICO, CON BUENAS RECOmendaciones, se necesita para un ingenio de la provincia de Tucumán; dirigirse al escritorio de Nougués Hnos., Belgrano 865. d313

SEÑORITA DACTILOGRAFA, QUE CONOZCA taquigrafía, italiano y castellano, se necesita para oficina de comercio, se exigen referencias de primer orden; escribir Perú 896. d115

TENEDOR DE LIBROS, DISPONIENDO DE algunas horas en la tarde, se ofrece para contabilidades, balances ú trabajos análogos; por carta á Cohen, Florida 777. e513

TENEDOR DE LIBROS, SE NECESITA PARA escritorio, de 4 á 5 de la tarde, competente en contabilidad rural, se exigen referencias á satisfacción; ocurrir Lavalle 1035, de 1 á 2 de la tarde. b315

VENDEDORAS, SE NECESITAN PARA LA cerería y mercería, las que sepan inglés, preferidas; casa Bradford, Cangallo 571. d115

OFICIOS VARIOS OFRECIDOS

AGENCIAS—PERSONAS DESEANDO REpresentar casas extranjeras, diríjanse á la International Commercial Agency, 57 Fenchurch Street, London. e23 3

CHAUFFEUR BIEN RECOMENDADO, SIN pretensiones, se ofrece; F. M. S., Rivadavia número 3857. e315

CHAUFFEUR BUENO, SE OFRECE PARA CAsa de familia, tiene buenas referencias, trabaja actualmente; por carta á M. J., Peña número 276. e215

COCHERO PARTICULAR SE OFRECE, DE buena presencia, con buenas recomendaciones, para la capital; Pampa 2410 (Belgrano). e214

CAPATAZ COMPETENTE, BUSCA COLOCAción para todo trabajo de agricultura y para el arreglo de máquinas agrícolas, tiene buenas referencias; ofertas á F. H., calle Tucumán número 436. e511

COPIAS A MAQUINAS Y OTROS TRABAJOS de escritorio, especialmente en relación de las exposiciones, se hacen castellano, inglés, francés, alemán é italiano, con perfección y presteza; dirigirse por carta ó personalmente, de 2 á 4 p. m., á Emil Reip, Lavalle 725. e512

COMERCIANTE ALEMAN, DE REGULAR edad, con muchos años de práctica en este país y limítrofes, experto en todo trabajo de escritorio, buen tenedor de libros, habla español, portugués, inglés y francés, con las mejores referencias, busca ocupación de confianza en casa grande; ofertas dirigirlas por carta á L. H., Carabobo 386, Flores. e313

COMERCIANTE QUE POR MUCHOS AÑOS HA sido jefe de sección en casa importadora y gerente de sucursal, bien competente, especialmente en el ramo de mercería por mayor y actualmente al frente de una oficina, representante de casas extranjeras, busca posición de relativa independencia en una casa comercial de importancia. Habla y escribe correctamente inglés, alemán, francés y español. Puede dar garantías á satisfacción. Dirigirse por carta, á M. 37, en las oficinas de este diario. e715

EMPLEADO COBRADOR Y CORREDOR, SE ofrece con recomendación y garantías; por carta á V. C., Carlos Pellegrini 767. e511

EMPLEADO PRACTICO EN BAZAR, LIBREría, fantasía ó como cajero con buena garantía y referencias, se ofrece; dirigirse á F. M. A., poste restante, capital. e515

EMPLEADOS DE ESCRITORIO, TENEDORES de libros, cajeros, cobradores, corresponsales, dactilógrafos, encargados, administradores y dependientes de comercio, ofrece La Internacional, San Martín 428. No cobramos comisión. e115

GOBERNANTA INGLESA, SE OFRECE; DIrigirse por carta á S. A. G., Cangallo número 469. e514

JARDINERO MUY COMPETENTE, SE OFREce, ciudad ó alrededores; informes por carta á Jardinero, Lavalle 388. e215

JOVEN PRACTICO EN CONTABILIDAD, SE ofrece con buenas recomendaciones; á E. M., Pozos 838. e614

JOVEN DE 23 AÑOS, HABLA FRANCES, SE ofrece para viajar con señor solo, como valet de chambre ó chauffeur; dirigirse á J. M., Victoria 1586. e610

JOVEN DE 22 AÑOS, FUERTE, SE OFREce para todo trabajo, muy práctico para carpintería mecánica y para manejar caballos; por carta solamente á Pedro L., calle Juncal número 2018. e313

JOVEN ESPAÑOL, SE OFRECE PARA DEpendiente de almacén para campaña, con práctica en tienda y demás ramos, buenos certificados é informes; por carta á J. P., Belgrano núm. 1483. e313

JOVEN DE BUENA PRESENCIA, EDUCADO, se ofrece para casa de comercio seria, tiene buena letra, prefiriendo como ayudante de tenedor de libros, sin pretensiones; calle Cerrito número 145. e214

MODISTA SE OFRECE PARA CASA DE FAmilia; dirigirse por carta ó personalmente, Cochabamba 633. e414

MECANICO PARA CIUDAD O CAMPO, SE ofrece; dirigirse por carta á X. 16, en las oficinas de este diario. e511

MAYORDOMO COMPETENTE EN GANADEría y agricultura, se ofrece con muy buenas referencias; dirigirse á A. S., poste restante, Coronel Suárez, F. C. S. e412

MODISTA SE OFRECE PARA CASA DE familia, fotorina, ha trabajado en casas modernas; dirigirse por carta á Srta. Catalina, Avenida Sáenz 1030. e81

MAYORDOMO COMPETENTISIMO, PRACTIco en ganadería mestiza, invernada y alfalfares, con excelentes referencias, se ofrece sin pretensiones; ofertas á Don Juan, poste restante, capital. e515

MAYORDOMO FRANCES, CASADO, SIN HIjos, se ofrece, es competente en todos los trabajos de campo y crías de animales puros, alfalfares, entiende algo de veterinaria, con certificados inmejorables; escribir á R. L., Santa Fe 1755. e20 30

MAYORDOMO FRANCES, HA DESEMPEÑAdo, este cargo durante varios años, práctico en manejo de estancia, contabilidad y varios conocimientos, tiene certificados y referencias; por carta al señor Francisco Errecaborde, para mayordomo, estación Irala, F. C. S. c215

MAYORDOMO ALEMAN, CASADO, CON larga práctica y muy competente en ganadería, invernada, alfalfares, etc., busca colocación como administrador ó para poblar estancia, es persona de confianza y posee excelentes recomendaciones; dirigirse bajo A. L., poste restante, oficina de correo 22, Belgrano. c512

MAYORDOMO EXTRANJERO, SOLTERO, con larga de actuación en la organización y administración de importantes establecimientos agrícola-ganaderos, práctico en trabajos de campos, alfalfares, selección de haciendas mestizas y criollas, entiende de veterinario, planos, construcciones, etc., con buenos certificados y referencias inmejorables; ofertas por carta á M. B. Bartolomé Mitre 314. c610

PERSONA INGLESA, INGENIERO MECANIco, competente, actualmente ocupado como jefe de talleres, se ofrece á un puesto análogo; dirigirse por carta á T. S., calle San Fernando 338, San Martín F. C. C. A. e30 7

ROSALIA DE CASTRO, MODISTA; THOMPson 124, Bahía Blanca. e15 3

SEÑORA FORMAL, HABLANDO EL FRANcés, castellano y alemán, desearía acompañar á familia á señora á Europa; dirigirse por carta á H. L. R, 17, en las oficinas de este diario. e512

SEÑORITA SERIA Y EDUCADA, SE OFRECE como dama de compañía en casa decente, da y pide referencias, con preferencia fuera de la ciudad; por carta á C. M., Catamarca número 216. e313

SEÑORITA ITALIANA, MODISTA DE VESTidos, corta por figurín estilo sastre y fantasía, se ofrece por mes, en casa distinguida; dirigirse por carta á señorita María Catalina, Montevideo 775. e514

SEÑORITA SE OFRECE COMO NIÑERA GObernanta, para uno ó dos niños de 4 á 10 años, no tendría inconveniente en acompañar familia á Europa y volver con ella; por carta Agnes núm. 12, Standard Office. e515

TENEDOR DE LIBROS, ALEMAN, 25 AÑOS de práctica, muy ordenado, se ofrece por horas; casilla correo 1299. e314

TAPICERO ALEMAN, SE OFRECE PARA MOdernizar cortinas y muebles; Santa Fe número 954. e413

TENEDOR DE LIBROS, PRACTICO, POR horas, honorarios módicos, se ofrece; escribir á Contador, Chile 1482. e10 10

CONSTRUCTORES

CONSTRUCCIONES, REFACCIONES DE CAsas y obras de pintura en general, á precios módicos; C. Valle, Victoria 1393 y Rawson número 95. f415

LUSTRADORES Y LIMPIADORES

ALFOMBRAS, COLOCAMOS A PRECIO MOdico. Limpieza de casas, enceraje y lustraje de pisos. Barato. «La Nacional», Charcas 1265. Unión Telefónica 2085 (Juncal). g30 8

A 25 CENTAVOS EL METRO DE ENCERAdo de cualquier clase, limpieza de persianas á 20 centavos, puertas de vidrio 20 centavos, limpieza de pisos 50 centavos, lustraje de pisos 50 centavos. Limpieza de casas á precios módicos. Colocación de alfombras y otros trabajos pertenecientes al ramo. Dirigirse á la empresa París, que es la que cuenta con personal competente y de confianza, mandan oficiales por día y mediodía, recibe abonos por mes: Uruguay núm. 336; Unión Telefónica 561 (Libertad). g315

LIMPIADORA ELECTRICA DE ALFOMBRAS, guardadora de muebles, fábrica de toldos, lonas, banderas, adornos y trabajos de fantasía; C. Carlevari y Ca., Perú 354. U. T. 427 (Avenida). Cooperativa 3859 (Central).

LUSTRO Y COMPONGO TODA CLASE DE muebles á domicilio, especialidad en pianos y muebles ingleses, recomendaciones distinguidas; no confundir mi aviso, Juan Ruggia, calle Humberto I 1228. v jun. 7

LUSTRO Y COMPONGO MUEBLES Y PIAnos á domicilio y especialidad en comedor, sistema norteamericano, con recomendaciones, precio módico; dirigirse á J. D., Córdoba 1765 ó Santa Magdalena 453. g710

LA VELOCE SICILIANA, CASA ESPECIAL para encerar y lustrar pisos y de ampliadas casas nuevas, trabajo rápido y esmerado, á precios módicos; Salvador Scifo, calle Junín número 1173. g15 14

LA UNION, EMPRESA DE LIMPIEZA, ENcerado de pisos, muebles, etc., composturas, habiendo efectuado los trabajos más importantes, oficiales de confianza, competentes, precios módicos; Mauricio Caseneuve, calle Viamonte número 446. g20 12

LA FRANCOAMERICANA, DE EMILIO BOIT. Gran empresa de encerado de pisos y paquets, limpieza de casas nuevas y viejas, casa fundada en 1903, por demolición de la casa Paraguay 967, se ha mudado su escritorio á la calle Paraguay 629. U. T. 3132 (Avenida). 30 18

LIMPIADORES DE CASAS, BUENOS ENCEradores de pisos, listos para cualquier trabajo del ramo, se ofrecen á precio módico. Abonos mensuales para la conservación de pisos, limpieza de vidrios y persianas. Dirigirse á La Nacional, Charcas 1265. U. T. 2085 (Juncal). f15 13

LA UNION POPULAR, CASA ESPECIALISTA para limpieza y encerado y lustrado de toda clase de pisos y escaleras, en diversos colores, especialidad en paquet y mosaicos. Se reciben abonados para su conservación. No confundir este aviso con otros varios. Tengo un personal completamente bueno y recomendado, y les doy numerosos informes de mi trabajo. C. de la Fuente hermanos, Uruguay 839. Unión Telefónica 3165 (Juncal). g610

PINTOR DECORADOR, RECIEN LLEGADO de Paris, ofrece sus servicios; órdenes por carta á M. K., San Isidro. x415

PINTOR, EMPAPELADOR Y DECORADOR, se encarga de todo trabajo perteneciente al ramo; Juan J. Guerra, calle San Salvador número 71. d15 1

PINTURA, EMPAPELADOS Y TODO TRABAjo, perteneciente al ramo, á precios módicos, taller de pintores de P. Hernández, calle Miró núm. 275, Unión Telefónica 143 (Flores). Dispone de taller en el centro y van á cualquier punto de la campaña. f15 7

LIBROS Y MUSICA

A B C, DIARIO DE MADRID, COMPRO A buen precio toda clase de libros y revistas en cualquier idioma; P. García, Piedras 483, librería. h515

A PRECIO INMEJORABLE Y SIEMPRE AL contado compro de los cinco primeros tomos de la Historia Argentina, por V. F. López y cualquier obra americana; librería E. Perrot, Santa Fe 1785. h15 9

APARECIO EL CATALOGO DETALLADO DE las quince mil novelas francesas y se venden al contado en dos mil pesos; Pedro Blázquez, Rivadavia 631. Ultimo escritorio, derecha, de 12 á 2 de la tarde. h511

A L MAS ALTO PRECIO, COMPRO, VENDO y cambio libros americanos y textos escolares de todas clases; P. Blázquez, Rivadavia 631, de 7 á 8.30 a. m. y 12.30 á 2 de la tarde. Ultimo escritorio derecha. h10 11

ANGELUS — UN REPERTORIO DE 10.000 rollos de música para pianistas y pianos de esta acreditada marca, se consigue en la Casa Moderna, de Fco. Vilar Furze. Agencia general de los citados aparatos, calle Florida núm. 431. p.

ANTES DE COMPRAR LIBROS, PIDA UN ejemplar del nuevo catálogo ilustrado á la casa editora M. Rodríguez Giles, que lo remite gratis, franco de porte á cualquier punto de la república, 530 Corrientes 532. U. Telef. 2698 (Avenida). p. 122

COMPRO AL CONTADO: HISTORIA ARGENtina, por V. F. López, 10 tomos, ochenta pesos; lo. al 6o., 60 $, y otros libros americanos; P. Blázquez, Rivadavia 631, de 12 á 2 de la tarde. Ultimo escritorio, derecha. h511

CATALOGO GENERAL DE OBRAS EUROpeas de 1910, se remite á cualquier punto. Inmenso surtido de obras argentinas y americanas. Se organizan bibliotecas; Mendesky ó hijo, Florida 359. p.

CABAUT Y Ca., EDITORES, ALSINA Y BOlívar, han puesto á la venta con el título "Azules y Blancas" una preciosa colección de comedias patrióticas infantiles. Contiene 12 obritas para niños y niñas desde 4 á 10 personajes. Un tomo 0.80 $. h115

CATECISMO DE LA DOCTRINA CIVICA, POR C. de Vedia. Texto oficial para la escuela primaria, adaptado por concurso y por resolución gubernativa. Acaba de aparecer. En venta en la Biblioteca de «La Nación» y en las librerías. Precio 0.60 $. p.

CABAUT Y Ca., EDITORES, ALSINA Y BOlívar, recomiendan á cuantos sean amantes de las gloriosas tradiciones patrias la lectura de "Suárez y Olavarría" en el que magistralmente describe Biledma la vida y hechos heroicos de estos dos astros de primera magnitud del cielo de la libertad argentina. Un volumen curiosamente impreso 2.50 $. h115

COMPENDIO DE HISTORIA ARGENTINA—Resumen de las "Lecciones de Historia Argentina", de José Manuel Estrada, publicado para el primer año de los colegios nacionales y escuelas normales, por el Dr. Alberto Estrada, profesor de la materia en el Colegio Nacional Central, segunda edición corregida y aumentada en 1910, acaba de aparecer; precio, 3 $; Librería del Colegio, Alsina y Bolívar. 115

EN EL "FORMULARIO DE TESTAMENTOS Ológrafos" de Montes de Oca, se encuentran aclaraciones para cuantos casos pueden presentarse al otorgar testamento. Nadie que sea previsor deje de adquirir esta obra, con la cual basta para extender tan importante documento. Un tomo lujosamente encuadernado 8 $.—Cabaut y Ca., editores, Alsina y Bolívar. h115

EMPLEADOS: PARA ESTUDIAR ARITMEtica comercial y bancaria, compren el Nuevo Tratado del contador público Wilson Raer. En venta: Cabaut y Ca., Alsina 500; Peuser, etcétera. h215

GUIA PROGRAMA DE LOS FESTEJOS OFIciales del centenario, gran libro de 352 páginas, con las fotografías de todos los monumentos que se están haciendo, retratos de los mandatarios, reglamento de todas las exposiciones, con datos estadísticos de interés general de las riquezas de la Nación Argentina, con el programa completo de todos los festejos oficiales del centenario. Se envía á todo punto de la república por impreso certificado, al que envíe 1.50 $. Venta por mayor y menor, Librería Portoña, de Llambías y Ca., Bolívar 869. h88

LIBRERIA HISPANO-AMERICANA, DE MARtín García, Rivadavia 581.—Pellegrini: Discursos políticos, 5 $; Sagastume: Viaje de la Santa María, 2 $; Braña: 12 comedias patrióticas, 2 $. Surildo en obras americanas. h vm15

LIBRERIA HISPANO-AMERICANA, DE MARtín García, Rivadavia 581:

Dupati, Vida argentina. . . .	$ 1.50
Matienzo, Gobierno representativo. . .	» 5.00
Ramos Mejía, Rosas.	» 1.50
Jellinek, Los derechos del hombre. . .	» 2.00
Ferrero, El militarismo.	» 2.00
S. Reilly, Hombres y mujeres de Italia	» 1.50
Lorenzo, El pueblo.	» 0.50

Obras jurídicas y americanas. h115

LIBRERIA DE J. MENENDEZ, CALLE BERnardo de Irigoyen 180, y Cuyo 825.—Libros nuevos: José Ingenieros, La evolución sociológica argentina; De la barbarie al imperialismo; Bunge, La educación; Manuel Márquez, La isla paraíso, 2 $; Hecatombes á Minerva, 1 $; Matienzo: El gobierno representativo federal, 5 $; Lagomis: Piedras luminares, 2 $; Bertrán Rozpide: Los pueblos Hispano-Americanos en el siglo XX, tomo 8o., 3 $; Dibeno: La Diosa, novela moderna, 1.20 $; P. Bourget, La dame qui a perdu son peintre, 2 $; M. A. Fischer, Poste restante, 2 $; Sivon: Le pôle latin de l'Amerique; La Republique Argentine, 2.50 $. h215

LIBRERIA LA FACULTAD—JUAN ROLDAN, Florida 418—Ultimas publicaciones: Moreau de Jonnès, Los tiempos mitológicos. nsayo de reconstitución histórica, 1.75 $; Carbonell, Orden y trabajo. Exposición comentada de las leyes de residencia, ciudadanía, etc., 2 tomos, 15 $; Ram de Viu, Del fondo del alma. Obras póstumas, 1.80 $; Muñoz, Alma infanzona, 1.80 pesos; Lasso de la Vega, Rimas de silencio, 1.80 $; Monografías de arte. Las estampas coloridas del Japón, 1 $; Días de Mayo. Actas del Cabildo de Buenos Aires 1810, 5 pesos; Stanwick, Historia del Shorthorn, 5 pesos; Lupati, Vida Argentina, 1.20 $; Ingenieros, La evolución sociológica argentina, 2 $; Matienzo, El gobierno representativo federal, 5 $; Carrasco, Patricias argentinas, 3 $. h314

MARCHAS Y COMBATES, TACTICA APLIcada según los reglamentos argentinos vigentes en 1910. Obra escrita por el comandante Maligne para el uso de los oficiales de línea y guardia nacional. Precio 3 $. En venta en la Biblioteca de «La Nación» y en las librerías. p. e20

OBRAS DE ESTRADA—"COMUNEROS DEL Paraguay", "Lecciones de Historia Argentina", tres volúmenes; "Política liberal bajo la tiranía de Rozas", "Derecho constitucional", 3 volúmenes; "Miscelánea", 3 volúmenes; "Discursos". 1 volumen. Precio de cada uno, 5 $. Se venden separadamente, Librería del Colegio, Alsina y Bolívar. 115

OBRAS DE ROBERTO J. PAYRO—LA AUStralia Argentina, dos tomos, 3 $; El falso Inca, 1 $; El casamiento de Laucha, 0.50 $; El triunfo de los otros (comedia en tres actos), 0.50 $; Pago Chico, 1.50 $; Violines y Toneles, 1.50 $; En las tierras de Inti, 1.50 $; Crónicas, 1.50 $. En venta en la Biblioteca de «La Nación» y en las librerías. p.

VETERINARIA, DE SPITZ, ES UN TRATAdo de sin igual utilidad para cuantos se interesen por el cuidado, conservación y desarrollo de los animales. Constituye un hermoso volumen de más de 600 páginas. Precio 9 $. Librería del Colegio, Alsina y Bolívar. h115

PIEZAS PARA ALQUILAR y PENSIONES

ALQUILO PIEZA AMUEBLADA, CON PENsión, casa decente; Uruguay 1294. j215

A TOMAR BUENA PENSION, EN CASA DE familia española, hay salas con muebles; 25 de Mayo 42, tercer piso. j814

ALQUILANSE PIEZAS CON PENSION DE primera, casa de familia; Rivadavia número 1227. j614

ALQUILASE SALA PARA HOMBRE SOLO, con ó sin muebles; Carlos Pellegrini número 706. j814

ALQUILANSE LINDAS PIEZAS AMUEBLAdas, baño, ascensor, casa inglesa; Talcahuano 469, frente. j515

ARENALES 1242, SE ALQUILAN 2 PIEZAS en una grande, con muebles nuevos y una chica para señores solos, en casa de familia. j314

ALQUILASE LINDA PIEZA AMUEBLADA Y pensión, á señor, precio módico; San Juan núm. 891. j314

SESORES SOLAMENTE SE ALQUILA habitación, con ó sin muebles; calle Cevallos 1470. j313

ALQUILASE SALA CON BALCON A LA CAlle, amueblada y con pensión, en casa de familia; Asina 1437. j214

ALQUILASE SALA AMUEBLADA A LA CAlle con pensión y confort moderno; Tucumán 1489, 2o. piso. j313

ALQUILANSE SALAS Y PIEZAS AMUEBLAdas, para el centenario, por día ó por mes; Avenida de Mayo 107. j313

ALQUILASE PIEZA AMUEBLADA, MOderna, para caballero; calle Azcuénaga número 1322. j313

ALQUILASE UNA ESPLENDIDA SALA, SIN muebles y con pensión, á caballeros ó matrimonio sin hijos, casa muy decente y tranquila, único inquilino; Talcahuano 130. j115

ALQUILASE EN CASA DE FAMILIA, UNA hermosa habitación perfectamente amueblada, con balcones á la calle; calle Esmeralda número 904. j15 15

ALQUILANSE ESPLENDIDAS PIEZAS AMUEbladas, con pensión, para señores solos, hay luz eléctrica y se da buena pensión, á

PIANOS Y AUTOPIANOS DE LAS MEJORES marcas, á precios de Cerrito 170. c25 7

PIANOS DE ESTUDIO GARANTIZADOS, desde 200 $ simaciones y compostura; calle Cerrito 170. c25 7

POR LIQUIDACION SE VENDEN DOS SIERras de carro para aserrar yuas, marca Copos Hnos. y la otra Danhard Levassor, en perfecto estado; Río Bamba 346. m315

PIANOS AUTOPIANOS. AIREOPIANOS. LOS más modernos y perfeccionados que existen en venta, casa de Marguignot, Corrientes 925, Café Tortoni. c30 6

PIANOS PAGANINI A 20, 22, 25 Y 30 $ mensuales, entregas en el acto, sueltos de todas las mejores marcas, catálogo gratis. D. Margarinot, Corrientes 925. c30 6

PIANOS—NO PAGUE EL LUJO, DESDE 20 $ mensuales, las mejores marcas, entrega inmediata. Antigua casa Hansen, Salta esquina Venezuela. Enviamos catálogos ilustrados con precios. o15 14

PIANOS HOOF (MARCA REGISTRADA). Kraus, representantes exclusivos: G. Bellucci y Ca., Florida 315. Schiedmayer, Quandt Chasaigne, Zimmermann, Introductores, venta a contado y á plazos, á condiciones sumamente ventajosas. y my2

PIANOS ERARD, LOS SUPERIORES A CUALquier otro, por calidad de sonido, mecanismo, duración y elegancia, marca registrada; G. Bellucci y Ca., Florida 315, únicos representantes Piano pianista Spathe (automático), el más moderno y más perfecto que se conozca. v my24

PIANOS SCHIDMAYER, R. GROSS Y KALLmann, Bolmcilli, Kriebel, Mors, Bogs y Veigt, etc., recibidos directamente de los fabricantes. Venta por mensualidades, al contado y grandes rebajas, pianos de ocasión, se alquilan y compran pianos, taller especial para compostura afinaciones, cambios, etc.; V. Ventura, Maipú, núm. 373. p.

PIANOS Y AUTOPIANOS—LAS PERSONAS que quieran adquirir alguno de estos instrumentos, no olviden visitar nuestra casa, que es la que vende los mejores pianos autopiano y armoniums que se fabrican en Francia, Alemania y Norte América. Condiciones las mas ventajosas, al contado y por mensualidades de 20 $, entrega inmediata.—Rebella y Belaunde, Florida 243, casa introductora. p

SE VENDE UNA ESCOPETA SIN GATILLOS fabricación francesa, muy fina; San Lorenzo 323. o315

SILLAS DE ROBLE PARA ESCRITORIOS, A precios muy reducidos; Franco Inglesa, calle Maipú 257. o714

TARJETAS POSTALES—TENEMOS UN VAlioso surtido, vendemos desde una hasta cualquier cantidad. Se atienden pedidos del interior; dirigirse á M. Rodríguez Giles, Corrientes 530-32. p.

VENDO RICAS TUNICAS DE PALLETE Y de azabaches negra y blanca; Viamonte número 1009. o210

YESO, LISTONES, ALFAJIAS . . . RRIN. por mayor y menor, se vende en el depósito de Juan Gittar, Juncal 1899. p. al

ARTICULOS PARA SEÑORAS

ATENCION, SEÑORAS! POR 2.90 $ TAPAditos para niñas; á 12 $ tapados bordados para señoras; á 19 $ trajes sastre; á 14.20 hasta 40 $, tapados ingleses; Humberto I. 1490 (fábrica). p v m9

ATENCION SEÑORAS: POR 2.90 $ TAPAditos para niñas; á 12 $ tapados bordados para señoras; á 19 $ trajes sastre; á 14.20 hasta 40 $, tapados ingleses; Humberto I. 1490 (fábrica). p10 14

LA MEJOR MEDIA, LA DE MAS DURACION, la más barata, medias lisas y caladas de hilo, lana, algodón y seda, desde 0.55 $ el par; única casa especial: Belvove, Florida 259. o13

SEÑORAS: PIDAN GRATIS FOLLETO DE Gotas Intimas, á La Rosa; Corrientes 501 Buenos Aires. p.

SEÑORAS, SEÑORITAS, NIÑAS: EXISTE Secreto de formas para sombreros de invierno, colle, melusinas, flamas, fieltros, etc.; La Parisién, Entre Ríos 701 (fábrica). p. v

STAMATIS, EX COIFFEUR DE LA CASA Moussion, tiene el honor de avisar á su clientela y á las señoras en general, estando de regreso de París con las últimas novedades, les ofrece sus servicios de peinador y ondulador á domicilio á precios moderados; calle Tucumán núm. 661. Unión Téléf. 2215 (Avenida). p30 3

COMPRA Y VENTA DE NEGOCIOS

ATENCION: VENDO PARA AUSENTARME de la capital mi depósito de aceite, jabón y otros artículos con un gran reparto, jardinera y caballo, capital 2000 $ más ó menos. No admito corredor. Tratar con su dueño á toda hora del día; Bulnes 635. q314

CASA DE ROPA BLANCA Y LENCERIA con pequeño capital se vende, en condiciones muy ventajosas, por disolución de sociedad; verla y tratar Bartolomé Mitre 1702. q10 6

LIBRERIA, JUGUETERIA IMPRENTA Y TAller de cuadros, casa muy acreditada y única en importante pueblo de la provincia, se vende porque su dueño desea ausentarse, capital de 8 á 10.000 $. Buenas condiciones. Dirigirse á C. D. Donesmiague, Rauch, F. C. S. q315

LA PENSION, ROYAL, CANGALLO 1317, CON 20 habitaciones amuebladas, se remata en un lote, llave, existencias y contrato. Base, pesos 6000. El miércoles 18 de mayo, á las 4 p. m. en nuestro hall, Reconquista 353.—Carlos Olmi q811

SE VENDE LINDO NEGOCIO DE ARTICUlos para la moda, por no poderlo atender; calle central y alquiler barato, N. Novelli, calle Cangallo 1885, de 1 á 5. q314

COMPRA DE PROPIEDADES

CASITAS PARA RENTA, DE 10.000 A 15.000 pesos, se compran; ocurrir á J. Bühler Nelson. Reconquista 449, de 2 á 4. r214

CINCO CASAS DE 10 A 20.000 $, COMPRO urgente, sin corredor; Enrique Cerri, Bartolomé Mitre 441. c214

CASA DE FAMILIA, EN BARRIO DE CLOACAS, de 10 por 30, hasta 30.000 $, compro, sin corredor; tratar Larrea 1466. r14

CASAS COMPRO AL CONTADO Y VENDO A plazos, doy dinero en hipoteca, se atiende de 9 á 11 a. m. y de 2 á 4 p. m., J. Patiño, Perú 372. r313

CASAS COMPRO AL CONTADO Y VENDO por mensualidades, por Flores, Caballito, Floresta, Belgrano y Urquiza; Bartolomé Mitre 659, Esteban J. Terragno. r214

CASA EN BELGRANO, A UNA CUADRA A cada lado de Cabildo, de 30 varas, poco edificio aunque no sea moderno por Olaguer Arredondo, Loreto, etc., se compra; Ombú 740, M. P. Estéves. r115

LA PLATA Y MIRAMAR, COMPRO TERRENOS, precio y datos por carta á P. Nattale 48 núm. 969, La Plata. r314

SIGO COMPRANDO AL CONTADO, DENTro del radio de la capital, cuantas casas cuyo precio y estado de la misma, sea luego de fácil colocación en cuotas mensuales; informes á Francisco L. Quesada, Avenida de Mayo número 878. r110

VENTA DE PROPIEDADES

ATENCION CAPITALISTAS. PANADEROS renitas, casa nueva á todo costo, ocupada con panadería, cerca de Flores, se vende, urgente á darla razón Cochabamba 3470. s15 8

A LOS QUE PAGAN ALQUILER ¿POR QUÉ no compran su casa con la misma mensualidad? Informes personalmente á Francisco L. Quesada, Avenida de Mayo 878. s110

ADOQUINADO PAGO, VENDO TRES CASAS, dos piezas, cocina, bomba, mosaicos cada una, Pereira 1792 y1800 y Salcedo 3827. Tratar allí ó Dean Funes 1444. s314

A LA FAMILIA QUE QUIERA HACER UN buen negocio no deben faltar al remate el domingo 15 á las 4 p. m., la casa chalet Paraguay 5000 y Arévalo. Ver sección remates, Pietranera y Risso-Patrón. s313

ALTOS Y BAJOS, NEGOCIO Y CASA DE FAmilia, esquina, gran frente, aguas corrientes, á una cuadra de Santa Fe, altura del 3000. Renta 490. Precio 65.000 $ con facilidades de pago. Sin intermediarios, por carta ó personalmente á Vanasco y Garré, Cabildo 2843. s214

AL NOR-E. TRES CASITAS, CANNING Y Santa Fe, á una de ésta. 10 por 30, sala, comedor, tres dormitorios, frente moderno, adoquinado es un chiche, 24.000 $; Charcas y Acevedo, 10 por 30, cinco habitaciones, precio de ocasión; Gallo y Juncal, sala, tres dormitorios, frente moderno, agua y cloacas, es una monada, 22.000 $; datos á M. E. Belza, Ayacucho 1069, de 11 á 2. No atiendo corredores. s115

ANTES DE VENDER SU PROPIEDAD EN remate, pase mande carta á mi escritorio, los datos exacto de su casa, terreno, chacra, ó campo, en cualquier punto donde se encuentre, por importante ó insignificante que sea su valor, pues debido á la cantidad de compradores que tengo en este momento puedo realizarla la venta particularmente. Aviso que trato directamente con los señores interesados.—Cabriel Scanapieco. Reconquista 144. p

A DOS CUADRAS DE LA ESTACION EZPEleta F. C. Sur dentro del circuito, terreno Villa Sobral, vendo particularmente desde 5 $ por mes, en 80 meses, sin una sola mensualidad, sin comisión ni interés. El domingo 1o. de mayo, sobre los mismos terrenos, de 10 á 4 de la tarde. Posesión y títulos definitivos una vez pagadas 10 mensualidades. Datos y planos Banco Industrial Argentino, San Martín 128 Buenos Aires ó Bartolomé Mitre 311, escritorio 46. s. p. a27

BOVEDA EN LA RECOLETA, DE OCHO CAtres, buena situación, precio de ocasión; datos M. E. Belza, Ayacucho 1069. U. T. 3160 (Juncal). s115

CON EL ALQUILER QUE SE PAGA SE PUEde ser dueño; informes á Francisco L. Quesada, Avenida de Mayo 878. s115

COMPRO 50 A 100.000 VARAS CUADRADAS en block, en los alrededores de la capital ó pueblos vecinos; Belgrano núm. 1833, Gutiérrez. s314

CASAS BAJAS Y CASAS DE ALTOS Y BAjos, varios, bajosas Luis XV, rematarán Pubblo C. Massini y Ca., el miércoles 18, en San Martín 81, á las 3. Véase sección remates. s415

CASA-QUINTA EN TEMPERLEY, DOS CUAdras de la estación y media de Avenida Meeks, 5600 varas, vende á plazos; Compañía Pan Americana, Callao 1081. s313

CASA A 2 CUADRAS DE CONSTITUCION. 10 por 42, 6 habitaciones, 2 patios, se vende por 28.000 $, á plazos largos; tratar Bernardo de Irigoyen 594, de 1 á 3. s313

A DOQUINADO PAGO, VENDO TRES CASAS, dos piezas, cocina, bomba, mosaicos cada una, Pereira 1792 y1800 y Salcedo 3827. Tratar allí ó Dean Funes 1444. s314

A LA FAMILIA QUE QUIERA HACER UN buen negocio no deben faltar al remate el domingo 15 á las 4 p. m., la casa chalet Paraguay 5000 y Arévalo. Ver sección remates, Pietranera y Risso-Patrón. s313

ALTOS Y BAJOS, NEGOCIO Y CASA DE FAmilia, esquina, gran frente, aguas corrientes, á una cuadra de Santa Fe, altura del 3000. Renta 490. Precio 65.000 $ con facilidades de pago. Sin intermediarios, por carta ó personalmente á Vanasco y Garré, Cabildo 2843. s214

AL NOR-E. TRES CASITAS, CANNING Y Santa Fe, á una de ésta. 10 por 30, sala, comedor, tres dormitorios, frente moderno, adoquinado es un chiche, 24.000 $; Charcas y Acevedo, 10 por 30, cinco habitaciones, precio de ocasión; Gallo y Juncal, sala, tres dormitorios, frente moderno, agua y cloacas, es una monada, 22.000 $; datos á M. E. Belza, Ayacucho 1069, de 11 á 2. No atiendo corredores. s115

ANTES DE VENDER SU PROPIEDAD EN remate, pase mande carta á mi escritorio, los datos exacto de su casa, terreno, chacra, ó campo, en cualquier punto donde se encuentre, por importante ó insignificante que sea su valor, pues debido á la cantidad de compradores que tengo en este momento puedo realizarla la venta particularmente. Aviso que trato directamente con los señores interesados.—Cabriel Scanapieco. Reconquista 144. p

A DOS CUADRAS DE LA ESTACION EZPEleta F. C. Sur dentro del circuito, terrenos Villa Sobral, vendo particularmente desde 5 $ por mes, en 80 meses, sin una sola mensualidad, sin comisión ni interés. El domingo 1o. de mayo, sobre los mismos terrenos, de 10 á 4 de la tarde. Posesión y títulos definitivos una vez pagadas 10 mensualidades. Datos y planos Banco Industrial Argentino, San Martín 128 Buenos Aires ó Bartolomé Mitre 311, escritorio 46. s. p. a27

BOVEDA EN LA RECOLETA, DE OCHO CAtres, buena situación, precio de ocasión; datos M. E. Belza, Ayacucho 1069. U. T. 3160 (Juncal). s115

CON EL ALQUILER QUE SE PAGA SE PUEde ser dueño; informes á Francisco L. Quesada, Avenida de Mayo 878. s115

COMPRO 50 A 100.000 VARAS CUADRADAS en block, en los alrededores de la capital ó pueblos vecinos; Belgrano núm. 1833, Gutiérrez. s314

CASAS BAJAS Y CASAS DE ALTOS Y BAjos, varios, bajosas Luis XV, rematarán Pubblo C. Massini y Ca., el miércoles 18, en San Martín 81, á las 3. Véase sección remates. s415

CASA-QUINTA EN TEMPERLEY, DOS CUAdras de la estación y media de Avenida Meeks, 5600 varas, vende á plazos; Compañía Pan Americana, Callao 1081. s313

CASA A 2 CUADRAS DE CONSTITUCION. 10 por 42, 6 habitaciones, 2 patios, se vende por 28.000 $, á plazos largos; tratar Bernardo de Irigoyen 594, de 1 á 3. s313

VENDO EN ITUZAINGO, 120.000 VARAS MAS ó menos, á menos de 10 minutos de coche desde la estación, terreno espléndidamente situado, al precio de 39 centavos la vara; para verlos preguntar en Ituzaingó por el cochero Antonio Barbieri, quien los conducirá á los terrenos; para tratar con R. C. Nagel, Cangallo número 541.

YAPEYU 630, MUY BUENA CASA DE FAmilia desocupada, en perfecto estado, 10 varas por 45 frente piedra artificial, zaguán, cancel, cristales, vestíbulo, sala, comedor, tres dormitorios, baño, sótano, cocina, pieza servicio, w. c., pisos pino de tea, averturas cedro, techos azotea, cielos rasos yeso, dos patios mosaicos, fondo, galpón cinc, gas, etc.; verla de 9 á 11 a. m., sin corredor. Tratar calle Alsina número 2572. s314

ARRENDAMIENTOS

ANTES DE ARRENDAR CONSULTE USTED á la Compañía Sud Americana de Propiedades, Avenida de Mayo 791. o.

ARRIENDANSE PARA GANADERIA 600 CUAdras de campo entres potreros, muy pastoso, reservado, con contrato ó por este año, á dos leguas de la estación De la Canal, sobre Chapaleofú, establecimiento Santa Rosa ó Solís número 660, tratar. t614

ARRIENDO INVERNADAS Y CHACRAS, 3000 hectáreas alfalfadas, 2400 para pastoreo ó chacras, Hados campos, con casas, molinos, jagüeles, bebederos, dividido en lotes al lado de los pueblos Vedia y Alem; dirigirse á Juan Carne, Vedia, F. C. P. t314

ARRENDAMIENTO DE CAMPO EN TORREcita, F. C. Sur, 12.000 hectáreas en chacra desde 10 hectáreas arriba sobre la misma estación, tierra apta para maíz, trigo, lino, avena, cebada, alfalfa y papas, donde este año á alcanzado rendimientos de 20 fanegas de trigo por hectárea. Para tratar en la misma estación, casa Zavaleta Hnos. t3 16

AGRICULTORES: HACENDADOS. ARRENdamos 5700 hectáreas, campo flor, para ganadería y agricultura, en lotes chicos y grandes, incluyendo 700 hectáreas de alfalfa y 1500 de cebada y avena, en estado especial. Lindero á las chacras de Lacroze, con cuatro estaciones cercanas. Recibimos á pastoreo hacienda vacuna por mes en lotes de 200 animales ó más. También ofrecemos en arrendamiento 1500 hectáreas de campo, todo apto para agricultura y especial para ganadería, en Chascomús; para tratar con Luis Perazzo, en Lacroze, estancia La Elosa, y Andrés Macaya é Isidro J. Molinero, en Buenos Aires, Bartolomé Mitre 544. t18 13

CAMPO SE DESEA ARRENDAR A TRES O cuatro horas de la capital, oeste ó norte, para invernada, hasta fin de año; dirigirse á Cadelago, Moreno y Ca., Florida 230, escritorio núm. 28. t215

CAMPO EN LAS FLORES, APTO PARA AGRIcultura y ganadería, 1225 hectáreas, á una y media leguas de la estación, con molinos, corrales, varios potreros, población principal y puestos con grandes galpones, todo bien alambrado, se arrienda con contrato; tratar Victoria 536, de 2 á 3 p. m., escritorio 3. t511

CAMPO EN SANTA FE — SE ARRIENDAN 4600 hectáreas de rico campo, especial tanto para ganadería como para agricultura, prohibiéndose solamente sembrar lino. Perfectamente alambrado y dividido en dos potreros con población, á dos leguas de la estación Ceres (F. C. C. A.). Se dará contrato por cuatro años; precio 4 $ por hectárea. Tratar Salta 245. t610

EN FORTIN TIBURCIO, F. C. P., 1500 HECtáreas para agricultura, se arriendan, parte del establecimiento Las Mercedes; ocurrir á Julio Doblas, Cangallo 465. t314

ESTANCIA SAUCE CORTO, EN CORONEL Suárez, se arrienda por cuatro años para ganadería, en un lote ó en fracciones. Se componen de 9350 hectáreas, dividido en 33 potreros, con toda clase de comodidades. Campo de pastos tiernos y alfalfares, con provisión de gramíneas especialmente de engordes de invierno. Tratar, corrientes 633, P. G. Méndez. t89

SE ARRIENDAN 100 CUADRAS DE ALFALfa, con agua permanente, para invernada; tratar en el campo, estación Los Cardales, F. C. C. A. José Garibaldi. t315

SE ARRIENDA EN BUENAS CONDICIONES un lote, campo para agricultura, en la estación Wheelwright, para tratar en la estancia La Carlota ó en Pergamino, con Domingo A. Monaco ó en Buenos Aires, calle Cuyo número 1044. t15 3

TENGO 675 HECTAREAS DE CAMPO VIRgen para arrendar en Haedo (F. C. S.) gaderín ó agricultura; tratar Alejandro Canero, calle Vélez Sársfield 54. t10 6

DINERO PEDIDO Y OFRECIDO

A BAJO INTERES Y LARGOS PLAZOS prestamos para construcciones é hipotecas sobre casas y campos; Banco El Hogar Argentino Avenida de Mayo 836. p.

AL QUE TENGA TERRENO PARA EDIFIcar ó quiera refaccionar su casa, le facilito dinero que pagará sin sacrificio, en cuotas mensuales; informes personalmente á Francisco L. Quesada, Avenida de Mayo 878. q115

AL 7 o|o TENEMOS 10.000 $, AL 8 o|o $ 30.50, 70 y 100.000 sobre propiedades, 6 prestamos al 7 1|2 o|o cualquier cantidad arriba de 50.000 $. No se admiten corredores. Operaciones rápidas; Giménez Zapiola, Panelo y Ca., Florida 239. u p. a27

AYUDA MUTUA—25 DE MAYO 168—OFREce de el 24o. préstamo hipotecario: 70.000 $ moneda nacional en una ó varias partidas, con plazos de 1 á 20 años, con el interés (término medio) de 4 1|2 o|o. Se reciben solicitudes hasta el 21 de mayo del corriente año, á las 5 de la tarde. Pídanse prospectos y estatutos. u 11 10

A EMPEZAR AL BRIC A BRAC, SI QUIEREn economizar, ocurran á esta antigua casa de prestamos, que lo encontrarán en pequeñas y grandes cantidades, en alhajas de todas clases, sobre alhajas, títulos, armas, muebles, carruajes, pianos, ropas, máquinas y objetos varios. Alta tasación, plazos largos y bajo interés, es lo que ofrecemos á las personas amantes de buenos negocios. Para convencerse ocurrir al bric á brac, calle Rivadavia 2578 y 2584 u15 7

BANCO MUNICIPAL DE PRESTAMOS, SUIpacha y Viamonte.—Este establecimiento público presta dinero sobre alhajas de oro, plata, perlas, piedras preciosas y objetos diversos, á largos plazos y á interés módico. Realiza igualmente operaciones sobre título de la deuda pública nacional, municipal ó cédulas hipotecarias con las condiciones fijadas por la ley orgánica. Recibe depósitos á la vista en Caja de Ahorros, abonando del 4 al 6 por ciento de interés anual, con arreglo al plazo y cantidad.—Buenos Aires, abril 9 de 1909.

DINERO EN HIPOTECA A INTERES MODIco sobre casas, terrenos y campos. Operaciones rápidas y reservadas, desde 1000 hasta 500.000 $. Ocurra hoy mismo á mis oficinas. Reconquista 144.—G. Scannapieco. p.

HIPOTECAS Á ORO Y PAPEL EN LAS CONdiciones anteriores de la plaza, banco hipotecario, etc. Nuestro gerente Gregorio M. Pavía, se ocupa preferentemente de esas operaciones.—V. S. Lobeto y Ca., San Martín 48 p

HIPOTECAS: MANUEL LAMAS, TIENE VArias partidas de dinero para colocar y se encarga de la gestión de cédulas del Banco Hipotecario Nacional, coloca también á plazo de 5 y 10 años, con amortización semestral ó anual. Se encarga de la compra y venta de casas, campos y terrenos y toda clase de operaciones en la Bolsa de Comercio: 25 de Mayo 140, escritorio núm. 15. 215

LA COLOCACION MAS EFICAZ PARA LOS capitales son las acciones preferidas del Banco El Hogar Argentino, que están produciendo el 8 por ciento anual. Pídan prospectos, Avenida de Mayo 836. p.

PRESTAMOS HIPOTECARIOS A ORO, SObre propiedades en la capital y campos en la provincia de Buenos Aires; dirigirse Bartolomé Mitre 737, escritorio 7, Buenos Aires. u10 11

SOCIO ACTIVO O COMANDITARIO, SE NEcesita de 50.000 á 70.000 $, para dar mayor impulso á un negocio productivo, que deja el 30 por ciento según datos á la vista; dirigirse por carta á casilla núm. 312, calle Perú núm. 368. u412

SOCIO CON 10.000 $ m|n. SE NECESITA PAra explotar un invento patentado en todos los países civilizados y de aplicación muy generalizada en Europa y Norte América; siendo un artículo relacionado con la higiene pública, será impuesto por las autoridades sanitarias y por consiguiente de un inmediato porvenir; ofertas á Higiénico, casilla correo núm. 1289, capital. u315

TERRITORIO RIO NEGRO, DINERO EN HIpotecas á interés módico y plazos largos, informes exactos sobre campos y edificios y administración de los mismos en general. Compra y venta. Comisiones en general. Sección campos: E. Franke y Ca., Viedma (Río Negro), agente del Crédito Territorial Argentino. u115

ANIMALES Y VEHICULOS

AUTOMOVIL CLEMENT, NUEVO, COMPLEto, vendo; Bernardo de Irigoyen 745. w315

A PRECIOS ÍNFIMOS, VENTA PERMANENte de coches y guarniciones, recibimos carruajes en consignación para la venta á comisión sin cobrar depósito: 25 de Mayo 522. 30 6

AUTOMOVIL EN PERFECTO ESTADO, CON poquísimo uso, marca La Buire, fuerza de 35 caballos efectivos, carrosserie landaulet, recién pintado, se vende á prueba; tratar Bartolomé Mitre 519, escritorio 11. w214

AVES DE RAZA PROCEDENTES DE PLANteles premiados, Langshan, Cochinchinas, Brahmas, Plymouth, Orpingtons, Wyandottes, Leghorns, Minorcas, etc. Incubadoras Champion. Soliciten catálogo. Criadero Champion. Vista Ballester, F. C. C. A. w30 6

A LA ACREDITADA FABRICA DE BRAGUE Hermanos, Avenida Alvear 1622.—Esta casa que tanto se distingue por los rodados elegantes y sólidos, construye todos los carruajes con maderas estacionadas recibidas directamente del extranjero y sus tapicerías, charoles, cueros, marroquines y ruedas de goma por su representación directa de París. Véanse nuestros cupés, milords, phaetons, char-á-barres, mornings-arts, los más elegantes y modernos que se construyen hoy en Buenos Aires; Avenida Alvear 1622. p.

ESPLENDIDO AUTOMOVIL VENDO 4 Cilindros, completo y barato, casi nuevo; calle Bernardo de Irigoyen 745. w315

GRAN PHAETON, IMPORTADO, HERMOSO equipaje con freno, para dos ó cuatro caballos, completamente nuevo, se liquida á precio increíble: Callao 27. w214

MILORD DE PLAZA, CASI NUEVO, CON número y patente, cuatro caballos, con guarniciones, se vende urgente; verlo en Humahuaca núm. 1256. Tratar tapicería Rivadavia número 1865. w313

MILORD CON GUARNICIONES DE SOLO Y puntas importadas. Ruedas y ejes, pabellón Hackney, de gran acción, cría Velasco, se vende en 2000 $ todo; cochería Santiago del Estero 122. w512

MILORD NUEVOS, MODERNOS, LLANTAS de goma, cupé de 2 asientos, dogcarts de 2 y 4 ruedas, llantas goma, su ky con y sin capacete, arañé de 5 orientes, breacks de chase, coche de niños americano, breacks de campo, importado, etc., vende P. Maestro, Cuyo número 1730. w115

OCASION, ELEGANTE CUPE 8|4 DE LA FAbrica Renom, completamente nuevo, se liquida para las fiestas del centenario; Callao número 27. w214

SE VENDE UNA SOBERBIA YUNTA MACHOS Hackney, de pedigree, seis años, adiestrados de tiro, gran acción; una victoria de lujo Roshchild y un Hackney Ponny de pedigre 5 años, tira solo; ver y tratar, Avenida Alvear número 107. w413

TRES CHATAS Y SEIS CABALLOS, CON guarniciones y patente, se rematarán hoy en la calle Serrano número 1854, á las 10 a. m.—Aberza, Cullen y Seoane. w115

VENTA A TODOS PERROS, BREACKS DE todos estilos, americanas de todos tamaños phaetons con llantas de goma y hierro, dogcarts de dos y cuatro ruedas, cupé de dos y cuatro asientos, landaus llantas de goma y hierro, chattas, cochecitos para niños, cabalos y perzos, guarniciones de todas clases, itaquico; Azcuénaga 726-28. w v. m16

PROFESIONALES

AFECCIONES VENEREOSIFILITICAS, ENfermedades de señoras, de las vías urinarias y de las digestivas; Dr. Allievo, Cuyo 1612, de 1 á 5 p. m. x30 19

AFECCIONES Y OPERACIONES DE LA garganta, nariz y oídos, atiende únicamente el especialista Dr. I. De Luca, de 2 á 5. Consultorio, Cangallo 1056. x p.

CASTRO Y SUNDBLAD C., MEDICO DEL Hospital de Niños: Alsina 317, de 1 á 3 de la tarde. x p.

COPIAS A MAQUINA, TESIS, ESCRITOS EN general, traducciones, etc.; Lavalle número 694. e30 12

CONFECCION DE PLANOS, PROYECTOS, presupuestos y edificación en general, á plazos y al contado; empresa constructora E. Zubiaga, Moreno 3226. 612

CONSULTORIO DOCTOR BORGONDO, CAlle Salpacha 137—Afecciones del aparato genital, mujeres y enfermedades de señoras. Curación rápida y radical de la blenorragia aguda, gota militar, sífilis. Tratamiento científico de la impotencia y de la prostatitis. Resolución eléctrica y de las estrecheces. Consultas de 11 á 12 m. y de 3 á 6 p. m. x p.

DOCTOR SASSO, EX CIRUJANO PRINCIPAL del Hospital Italiano. Consultas de 2 á 4 de la tarde. Salpacha 98. x p.

DOCTOR IRIBARREN, MORENO 694. U. T. 1101, de 2 á 4 de la tarde. Medicina, Cirugía enfermedades de los ojos y anteojos. x p.

DOCTOR REVILLA. CONSULTAS DE 4 A 7 p. m. Enfermedades de señoras y cirugía; Maipú 276. x p.

DOCTOR FRANCISCO RAMIREZ—ATIENDE enfermedades internas, especialmente del corazón. Consultas de 2 á 4 p. m., Carlos Pellegrini 1164.

LAS SEÑORITAS DENTISTAS ARGENTINAS Josefina y Petrona Pecotche ofrecen sus servicios profesionales. Se encargan de hacer todo lo concerniente al ramo. Precios módicos y trabajos garantizados. Se hacen extracciones sin dolor por un líquido cocaído en algodones en la encía (invención de las que subscriben), Salvadavia 2732. x p.

PARTERA JOSEFA P. DE NIGRO, ESPECIALIdad. Consultas de 1 á 4 p. m. Libertad núm. 1046. x13 3

PARTERA MEEROFF, ESPECIALISTA EN partos, diplomada en Odessa y Buenos Aires echo pensionistas, da consultas de 1 á 6; Boulougne Sur-mer 379 (antes Nueva Granada). x30 7

PARTERA ESPECIALISTA, DIPLOMADA EN la Universidad de Turín y Buenos Aires. Recibe pensionistas, precio módico. Consultas Tucuarí 420, Eriestina F. Leonard, U. T. 1396 (Libertad). x25 29

PEDICURA VALDIVIA, HA TRASLADADO su consultorio Victoria 977, donde queda como siempre á disposición de su distinguida clientela. Consultas de 2 á 6. Recibe órdenes para ir á domicilio, con hora fija, precios módicos. p30 15

TRADUCCIONES — OFICINA DE TRADUCciones, legales Julio Piacentini atendida por personal competente, de 8 a. m. á 7 p. m., calle Charcas 931, U. T. 1812 (Juncal). x p.

TRADUCCIONES LITERARIAS JUDICIALes, técnicas, comerciales y confidenciales. En los idiomas español, a emán, inglés, francés, italiano y portugués; Costa Alvarez, La Plata, calle 44 núm. 555 teléfono 666. x p.

EDUCACION

ALEMAN, INGLES, FRANCES, POR PROFEsores especialistas; Venezuela 1433. y88

ACADEMIA DE IDIOMAS UNION PROFEsores Berlitz, Bartolomé Mitre 848 (antes Artes 324), inglés, francés, alemán, español, italiano, etc. Precio reducido. Lecciones de ensayo gratis. y v. m31

AÑOS LIBRES DEL NACIONAL Y DOS EN uno. Ingreso mi itar comercial y preparatorios geográfia, á gebra, francés, inglés é italiano. Matrículas hasta el 10 del corriente mes; Venezuela 2702. Admito pupilos. v12 8

ACADEMIA NACIONAL FUNDADA EN 1901 —Por 10 $ 5 materias: teneduría, aritmética, ortografía, caligrafía y máquina de escribir; preparación sólida y rápida, se da dip oma: Uruguay 276, altos. y p.

ACADEMIA DE SEÑORITAS. FUNDADA EN 1904—Por 10 $ 5 materias: teneduría, aritmética, ortografía, ca grafía y máquina de escribir, cajeras, ven edoras, preparación sólida y rápida, se da diploma; Uruguay 276, altos. y p.

ACADEMIA DE BERLITZ DE BELGRANO, francés, inglés, italiano, alemán, castellano, por el método Berlitz; calle Sucre 2355, entre Cabildo y Obligado. Director: Gastón Fernández, (fundador de The Berlitz School of Languages de Buenos Aires). y314

ACADEMIA BERLITZ CALLAO 384 Y FLOrida 211, para la enseñanza de todos los idiomas. Única escuela anónima autorizada por el Superior Gobierno Nacional. Pídan prospectos y nueva tarifa, cursos para niños. Pídanse modos médicos, lecciones de ensayo gratis, casa matriz, Florida 211. y512

AL INSTITUTO PORRERA — IMPORTANte establecimiento de enseñanza en todos los estudios pertenecientes á las señoras y señoritas, por los métodos más adelantados. Corte y confección con patente nacional y extranjera, sistema Porrera. Se garantiza en tres meses la enseñanza de corte para obtener dip oma cualquiera de las materias indicadas puede estudiarse con perfección en poco tiempo, por estar dictadas por profesoras dip omadas y competentes.

Precio de asignaturas, por mes:

Corte confección y práctica.	$ 15
Lencería en general.	" 10
Bordados en todos estilos.	" 10
Tejicos, deshilados, macramés.	" 10
Labores de adorno y fantasía.	" 10
Dibujo y pintura.	" 10
Fotografía y ampliación.	" 10
Arpa, piano, guitarra.	" 10
Violín, mandolín y canto.	" 10
Inglés, francés, italiano.	" 10
Español, contabilidad.	" 10
Ortografía, caligrafía, etc.	" 10
Dactilidad y corte rápido.	" 10
Escritura á máquina.	" 10
Flores artificiales.	" 5
Gimnasia médica y ortopédica.	" 10

El Instituto Porrera se recomienda por su formalidad y método de enseñanza patentaoo. Se admiten internas, medio internas y externas. Toda programa, se manda gratis; Charcas 1105 esquina Cerrito. 3314

ACADEMIA BERLITZ LA UNICA VERDAdera academia de idiomas es la de Avenida de Mayo 847, por ser The Berlitz Schoo s las únicas autorizadas por todos los altos gobiernos de los estados más poderosos del mundo entero, como Inglaterra, Francia (dirección general de las 320 sucursales Berlitz en París, 31 bulevar des Italiens), Alemania, Estados Unidos, etc. Todos los idiomas. Pídase la nueva tarifa. Advertencia: no existen sucursales en Buenos Aires. Unica dirección: Avenida de Mayo número 847. y30 9

COLEGIO RIVADAVIA—RIVADAVIA 3354 AL 60. Enseñanza graduada, comercial, ingreso y años del colegio nacional, ingreso naval y militar. Grandes comodidades para pupilos, medio pupilos y externos. Pupilos desde 45 $. y v m31

COLEGIO BRITANICO, BOLIVAR 569—Incorporado al colegio nacional para todos los años de estudios. Preparación especial á los exámenes de ingreso del colegio nacional, escuela superior de comercio y escuela industrial de la nación. Enseñanza elemental y comercial completa. Se admiten pupilos, medio pupilos externos. Apertura de las clases el 1o. de marzo. y p.

COLEGIO SUDAMERICANO. DEFENSA 767. Incorporado al colegio nacional para todos los años de estudios. Enseñanza primaria y comercial. Preparación para el ingreso al nacional. Se admiten pupilos, medio pupilos y externos. Apertura de as clases 1o. de marzo.—Director, L. Castiglione. y p.

COLEGIO NEGROTTO—INTERNADO ESPEcial, 3518 Cuyo 3518. Director, Adolfo L. Negrotto.—Sólo admite un limitado número de niños menores de 15 años. Enseñanza elemental, comercial, idiomas y de adorno. Preparación especial para los colegios nacionales, ya están funcionando las clases. y p.

ESCUELA DE BAILE, DIRIGIDA POR EL profesor Enrique Holst, Cangallo 1570. Se enseñan danzas de salón y cuanto hubiere de más nuevo. Lecciones individuales y en grupos, clases generales y lecciones á domicilio. p.

ESCUELA DE BAILE DIRIGIDA POR EL profesor Enrique Holst, Cangallo 1570. Se enseñan danzas de salón y cuanto hubiere de más nuevo. Lecciones individuales y en grupos, clases generales y lecciones á domicilio. p.

ESCUELA TALLER GRATUITA PARA NIñas de la Congregación de Divino Rostro. En breve se abrirá esta escuela taller con la siguiente enseñanza: Instrucción primaria, escritura á máquina, oficiales sastres para señoras y bordadoras á mano y máquina. Desde la fecha queda abierta la inscripción para niñas de 10 años en adelante, en la calle Charcas 764, de 2 á 4 de la tarde.—Buenos Aires, abril 20 de 1910. x30 4

FRANCES, E INGLES, PRONUNCIACION perfecta, por profesor extranjero experimentado, gramática, ortografía, lectura, conversación, correspondencia comercial. Resultado garantizado, puede tratar á domicilio; Henri 15, Lucas, Esmeralda 22. y20 11

FRANCES, ACADEMIA METODO BERLITZ. Aprenderlo bien ahí la dificultad. Poseo el perfeccionamiento. Aun las menos estudiosas, rápidos progresos. Lecciones interesantísimas por conversación. Clases 8 $ mensuales. Lecciones á domicilio; dirigirse por carta á Profesora Barto omé Mitre 1707. y30 2

FRANCES, ACADEMIA METODO BERLITZ—No todos saben aplicar bien el método Berlitz. Poseo el perfeccionamiento y el éxito es completo. Aun las menos estudiosas rapidísimos progresos, pudiendo hablar en breve tiempo. Clases 8 $ mensuales. Lecciones á domicilio. Por carta á Profesora, Bartolomé Mitre 1707. y30 3

GOBERNANTA FORMAL, BIEN RECOMENdada y que sepa hablar francés, se necesita para cuidar varias niñas; ocurrir Las Heras núm. 79, de 10 a. m. á 3

LA BORRACHERA NO EXISTE YA

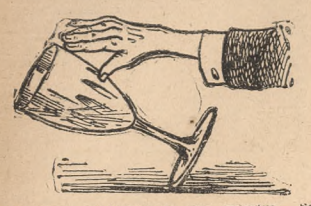

Se manda gratuitamente una muestra. Se puede tomar en café, te, leche, licor, cerveza, agua ó en alimento, sin saberlo el bebedor. ¡Tenga cuidado con las falsificaciones! El polvo Coza sólo es eficaz contra la embriaguez.

EL POLVO COZA produce el efecto maravilloso de disgustar al borracho del alcohol (cerveza, vino, ajenjo, etc.). Obra tan silenciosamente y con tanta seguridad que la mujer, hermana ó hija del bebedor, pueden administrárselo sin saberlo él y sin que necesite decirle lo que determinó su cura.

EL POLVO COZA ha reconciliado millares de familias, ha salvado millares de hombres del oprobio y del deshonor y les ha vuelto ciudadanos vigorosos y hombres de negocios muy capaces; ha conducido á más de un joven por el camino derecho de la felicidad, y prolongado muchos años la vida de ciertas personas.

La casa que pose este polvo maravilloso, envía gratuitamente á quien lo pida un libro de testimonios y una muestra.

EL POLVO COZA ES GARANTIZADO INOFENSIVO

El polvo Coza se encuentra en todas las farmacias y en los depósitos al pie indicados.

Los depósitos no dan muestras, más dan gratuitamente el libro de testimonios á los que se presenten en su farmacia.

COZA HOUSE, 76 Wardour Street, Londres, 410, Inglaterra.

Depósitos: Buenos Aires, Farmacia Americana de los señores Bottini y Chialvo, Charcas 115

VINO Y JARABE DE DUSART

al Lactofosfato de Cal

El JARABE DE DUSART se prescribe á las nodrizas durante la lactancia, á los niños para fortalecerlos y desarrollarlos, así como EL VINO DE DUSART se receta en la Anémia, colores pálidos de las jóvenes, y a las madres durante el embarazo.

PARIS, 8, rue Vivienne

Y EN TODAS LAS FARMACIAS

NUEVA MEDICACIÓN del

ESTREÑIMIENTO

y de las Enfermedades que resultan de este por las PÍLDORAS de

APHODINE DAVID

purgante no drástico, no teniendo los inconvenientes de los purgantes salinos: acibar, escamonea, jalapa, sené, etc., con cuyo uso el estreñimiento no tarda en hacerse más pertinaz.

La APODINA DAVID no provoca ni náuseas, ni cólicos. Puede prolongarse sin inconveniente su empleo hasta que se restablezcan normalmente las funciones.

Dº C. DAVID-RABOT, Fcº en Courbevoie cerca Paris.

En Buenos-Aires: MOINE y SOULIGNAC

OBRAS DE ROBERTO J. PAYRO

La Australia Argentina, dos tomos, 3 $; El falso Inca, 1 $; El casamiento de Laucha, 0.50 $; Marco Severi (drama en tres actos), 0.50 $; El triunfo de los otros (comedia en tres actos), 0.50 $; Pago chico, 1.50; Violines y Toneles, 1.50 $; En las tierras de Inti, 1.50 $; Crónicas, 1.50 $. En venta en la Biblioteca de «La Nación» y en las librerías

SEMILLAS

de hortalizas y flores, forrajeras, de árboles y arbustos y de adorno. Plantas vivas de todas clases.

BULBOS

Y CABEZAS DE FLORES

Lista descriptiva con precios, se remitirá gratis á todo interesado.

La casa garantiza sus artículos, siendo todos seleccionados y de las mejores procedencias europeas.

Sección semillas: 102 Lavalle 108.

Jardín de ensayos: calle Curapaligüe 451.

F. E. MORESCO

Casa fundada en el año 1888

50593 115

¡ENORME GANANCIA!

Foto-esmalte.—Hacen falta agentes distinguidos en todas partes para visitar á particulares con objeto de vender un artículo precioso de arte, de gran salida (reproducción fotográfica de cualquier retrato sobre medallones, dijes, etc., con montura de doublé, plata y oro.) Comisión de 50 por ciento.—Muestras y catálogos gratis, franco de porte. Ofertas á Luis Pollak, Viena (Austria), Althanplatz, 4.

ASMA

Opresión, Catarro, Sufocaciones, Toses nerviosas

Curacion segura por los

CIGARRILLOS CLÉRY y el POLVO CLÉRY

que han obtenido las mayores recompensas.

Dr CLÉRY, 53, Boulevard St-Martin, PARIS.

Depósitos en toda Farmacias y Droguerias.

HERMOSEAN, CONSERVEN Y SALVEN VDS SUS CABELLOS

Con el MARAVILLOSO

Petrole HAHN

Este renombrado regenerador antiséptico empleado é indicado por las Celebridades Medicales del mundo entero.

EMPLEO AGRADABLE SIN NINGUN RIESGO, SE VENDE EN TODOS LUGARES — 3 MODELOS DE FRASCOS.

Rehusar las imitaciones cuyos resultados son desastrosos. Exigir la firma HAHN en la envoltura y los rotulos, con el sello de garantia de la Union de los Fabricantes.

F. VIBERT, FABRICANTE

Laureado de Química, LYON, Francia.

Dépôt: FARMACIA FRANCO-INGLÉSA

Cuyo, 581, BUENOS-AIRES

LA MÁQUINA DE COSER MÁS PERFECTA DEL MUNDO NEW HOME

Vibratorias, Rotativas y Punto de Cadena, para coser cualquier género.

Con las máquinas NEW HOME Rotativas se puede bordar en género de cualquier grosor.

Tenemos mesas para fábricas de confecciones con máquinas NEW HOME Rotativas, y nos encargamos de la instalación.

Tenemos también máquinas de coser Majestic, Standard, Gladiador y New National para talabarteros, aparadores y fábricas de calzado.

Tomen cuidado que las NEW HOME sean legítimas y que la 3er. letra de la segunda palabra es una M y no una letra parecida.

Máquinas para hojalateros, de planchar, de lavar, de pelar, de encanutar, etc., etc.

Máquinas NEW HOME

UNICOS AGENTES

JUAN SHAW é hijos

Venezuela 860 Buenos Aires 115

ADELPHI HOTEL

4 Rue Taitbout y Bd. Italiens, Paris

En el mejor sitio de los Bulevares. Nuevo propietario, Reorganización completa. Confort moderno. Precios moderados: Arreglos para familias, facilidades para estudiantes. Dirección telegráfica: ADELPHOTEL.

PARIS

115

Estados Unidos del Brasil

Ministerio de Agricultura Industria y Comercio

Directoría General de Agricultura é Industria Animal

Concurrencia para marcas de animales

De acuerdo con lo dispuesto en el reglamento que acompaña el decreto número 7917, de 24 de marzo del año corriente, en esta repartición se recibirán propuestas, el día 15 de julio próximo, á la 1 p. m., de sistemas ó métodos de marcas á fuego para animales de las razas bovina, caballar y mular, bajo las cláusulas siguientes:

I.—El sistema deberá indicar las reglas para la composición y lectura de las marcas.

II.—Cada marca corresponderá á un número de la serie natural de la numeración.

III.—Las dimensiones de las marcas deberán ser tales, que, cuando dibujadas, en tamaño natural, puedan ser inscriptas en un cuadrado de 0m.10 (diez centímetros) de lado ó en un rectángulo cuyo lado mayor no exceda 0m.10 (diez centímetros).

IV.—Las marcas deberán, en cuanto sea posible, diferenciarse unas de las otras, de manera á poder ser reconocidas y nombradas á una simple mirada, facilitando de ese modo la distinción y apartamiento de los animales de un mismo rodeo cuando están señalados con marcas diversas.

V.—Las marcas deberán ser de aspecto agradable, claras y legibles, y tener poco fuego, esto es: quemar una pequeña superficie del cuero del animal.

VI.—La cantidad propuesta de las marcas deberá elevarse á algunos millones, para que se pueda atender á las necesidades presentes y futuras de los criadores.

VII.—Los propietarios ó representantes de propietarios de sistemas de marcas que deseen concurrir á esta licitación, deberán presentar sus sistemas en la sección segunda de la Directoría General de Agricultura y Industria Animal de este Ministerio, en el día y hora indicados (1 p. m., 1 de julio de 1910), en *envelopes* cerrados, conteniendo, en tamaño natural y en papel cuadriculado, cuatro dibujos de marcas de números de un solo guarismo, cuatro de dos guarismos, cuatro de tres, cuatro de cuatro, cuatro de cinco, cuatro de seis y cuatro de algunas de las diversas series de millones, y además la descripción detallada del sistema y cualesquiera datos que sirvan para aclarar la materia.

VIII.—Serán excluídos de la licitación los sistemas de marcas ya usados en los países limítrofes del Brasil.

IX.—Los propietarios de los sistemas clasicados en primer lugar gozarán de las ventajas que constan del reglamento que acompaña el decreto núm. 7917 de marzo del año corriente.

RIO DE JANEIRO, Directoría General de Agricultura é Industria Animal, 13 de abril de 1910.

Manuel Rodríguez Peixoto,
Director general.

115

Sud-express Lisboa

Tren de lujo cotidiano para París. Es el viaje más corto y el más cómodo: 36 horas.

Avenida Palace

Es el mejor hotel y el más confortable, situado en el barrio más aristócrata de

LISBOA

115

R. WOLF

Magdeburg Buckau

Unicos representantes

Vilmar, Rimpler & Ca. Buenos Aires Defensa 569

SEMIFIJAS y LOCOMOVILES

Privilegiadas, de vapor recalentado

10-800 CABALLOS

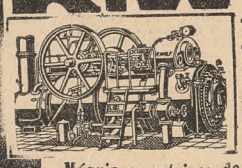

Máquinas motrices de la mayor perfección y economía

115

NADA MEJOR PARA LA LECTURA QUE

LA LUZ ELECTRICA

Dirijase á nuestra oficina de informes

961-CUYO-961

COMPAÑIA ALEMANA TRANSNTICA DATLAE ELECTRICIDAD

115

CATECISMO DE LA DOCTRINA CIVICA

— POR —

ENRIQUE DE VEDIA

Texto oficial para la escuela primaria, adoptado por concurso y por resolución gubernativa, y por el Consejo Nacional de Educación para las escuelas de su dependencia por disposición de Marzo 8 de 1910.

EN VENTA EN LA BIBLIOTECA DE "LA NACION" Y EN LAS LIBRERIAS — PRECIO: 0.60 CENTAVOS

CHATEL GUYON

LES-BAINS, (AUVERGNE)

Gran Hotel del Parque

900 PIEZAS — 50 CUARTOS DE BAÑO

EL MÁS LUJOSO DE LA LOCALIDAD

Frecuentado por la alta aristocracia

Dirección: VÉDRINE FRÉRES.

115

ATKINSON'S EAU DE COLOGNE

"GRAND PRIX, PARIS 1900"

ABSOLUTAMENTE LA MEJOR

Desconfiar de las falsificaciones y pedir la marca de fábrica "WHITE HORSE"

Las dolencias de los riñones

DESAPARECEN COMPLETAMENTE CON EL USO DEL

AGUA DE GOSLAR (Harzer Sauerbrunnen)

EXCELENTE AGUA MINERAL DE MESA

ABSOLUTAMENTE PURA Y DE AGRADABLE PALADAR

NUMEROSISIMOS TESTIMONIOS

Introductores: A. WIPPERLING & Ca.

Buenos Aires—249 Calle San Martín 249—Buenos Aires

HOMBRES DEBILES

¡OID!

La electricidad puede fortaleceros dando nueva vida á vuestro organismo y llenando de vitalidad vuestro cuerpo.

Mi "HERCULEX" Eléctrico produce una corriente suave y penetrante que se esparce rápidamente á lo largo de los nervios comunicando nueva fuerza y nuevo vigor á todos los órganos.

Mi "HERCULEX" Eléctrico se usa únicamente durante la noche surtiendo sus efectos bienechores mientras duerme el paciente.

Visíteme hoy mismo para examinar este maravilloso aparato. Tenga en cuenta que las consultas son gratis.

Dr. A. C. SANDEN—C. Pellegrini 105

Horas de consulta, de 9 a. m. á 6 p. m.—Domingos de 10 á 12 m.

NOTA—Si no puede venir personalmente escríbame pidiendo mis obras sobre electricidad médica, que las mando absolutamente gratis.

UNION TELEFONICA

LÍNEA Á MAIPÚ F. C. S.

La Compañía pone en conocimiento de sus abonados y del público en general que ha sido librada al servicio público la línea telefónica entre esta Capital y Maipú.

En breve se inaugurará la de Buenos Aires á Coronel Vidal.

115

NOVEDAD EN BUENOS AIRES

EXPOSICION DE ANTIGUEDADES

154—CALLE PARERA 154—ABIERTO: DE 11 A. M., A 9 A. M.

115

HERBERT GEORGE WELLS 12

EN LOS TIEMPOS DEL COMETA

Se tambaleó, y, bajo el reflejo que lo alumbró durante un segundo, vi su expresión de sorpresa al reconocerme.

—¡Me reconoces, cochino!—aullé, asestándole otro golpe.

Un puño enorme cayó sobre mi mandíbula y me hizo remolinear todo aturdido. Entreví, dominando el hervidero, la figura peluda de lord Redcar, que se erguía como un héroe de Homero.

Mi caída me dió la impresión de que el hombre surgía de la tierra como un gigante. Perdí el equilibrio, y él pasó por sobre mí. Con su gran voz blanca, gritaba al joven Verrall.

—¡Largo de aquí, Teodoro! ¡la cosa se pone fea!

Me pisotearon; los clavos de un botín de minero me desgarraron el tobillo; la gente tropezaba con mi cuerpo, y el torbellino de gritos y de maldiciones pasó por sobre mí. En el intervalo de un segundo vi al chauffeur, al joven Verrall y á lord Redcar, recogiendo este último los largos faldones de su pelliza, que ganaban á toda carrera, bajo los rayos fríos del cometa, los portones de la mina. Me levanté sobre las muñecas... Había olvidado por completo mi revólver, y no era más que una masa de barro negro... Abrumado por una impresión de impotencia ridícula, volví á ponerme de pie penosamente. Tuve un momento de vacilación, pero, apartándome de la mina, reanudé cojeando el camino de mi casa; vencido, dolorido, confuso y avergonzado, no tuve valor suficiente para ayudar á la destrucción y al incendio del automóvil.

IV

Durante la noche, la fiebre, el dolor físico, la fatiga, y tal vez también la indigestión de mi comida de pan y queso, me despertaron de un sueño agitado para ponerme frente á mi desesperación. Era un alma perdida en medio de los pesares, de la vergüenza, del deshonor, de los malos tratamientos, de las ruinas irreparables. Mi rabia pegó con Dios, al que negaba y contra el que blasfemaba. Mi fiebre, debido tanto á la sobreexcitación de mis pasiones juveniles como al sufrimiento y á la postración, alzaba delante de mí la imagen de Enriqueta, una imagen extrañamente desformada, y, en las pesadillas que me asaltaban durante los intervalos de sopor, su presencia dominaba mi aflicción. Su encanto físico, su gracia y su belleza se me aparecían con una intensidad exagerada; Enriqueta encarnaba mi honor ofendido, resumía todos mis deseos y todo mi orgullo, y no era sólo una pérdida sino también un oprobio verme despojado de ella. Ella representaba para mí la vida y todas las alegrías de que estaría yo privado, y ridiculizaba en mí á un ser impotente y vencido. Mi alma se elevaba hacia ella, y en seguida volvía á postrarme, con la mandíbula dolorida y la cabeza pesada, pisoteado en el barro por mis rivales.

Mi furor se exasperaba hasta la locura; hacía rechinar los dientes, las uñas se me incrustaban en la palma de la mano, y cuando interrumpía mis invectivas y blasfemias era porque me faltaban las palabras. Al amanecer dejé la cama y fuí á sentarme delante del espejo, con el revólver en la mano. Reaccionando, puse el arma en una gaveta, que cerré con llave, y, á cubierto de la siniestra tentación, dormí unas cuantas horas.

Noches de insomnio y de aflicción como esas no eran raras durante el reinado del antiguo orden abolido. En cualquiera ciudad del mundo no pasaba entonces una sola noche del año sin que al lado de la gente que disfrutaba del reposo bienhechor del sueño hubiera otras que velaban, sumidos en las últimas profundidades de la aflicción y de la desesperación. Millares de infelices, presa de desazones y de males de todo género, en los confines de la locura, agonizaban en medio de un universo entenebrecido y devastado, y pensaban en librarse del peso intolerable de la existencia.

Al día siguiente caí en una tétrica apatía. Sentado en la sombra de nuestra cocina del sotabanco, con el pie vendado, me entregué á mi meditación desconsolada y traté de leer de tiempo en tiempo; mi proyectada visita á Checkshill se había hecho imposible. Alrededor de mí, mi anciana madre andaba en sus ocupaciones, y la mirada de sus ojos obscuros seguía con sorpresa, en mis facciones, las sombras y los fruncimientos silenciosos de mis ideas; no le había contado nada de mis aventuras de las que ella sólo veía los efectos. Muy temprano por la mañana, mientras yo dormitaba, había limpiado sencillamente el barro de mis ropas.

¡Ah! ahora ya no se trata así á una madre, indudablemente; supongo que esto debe ser para mí un consuelo. Además ¿cómo podría figurarse el lector de ese pieciita sin luz, sucia, desarreglada, con su mesa de pino blanco, su empapelado roto y las cacerolas, las caideras, agrupadas sobre la hornilla de poco precio, pero tan poco económica, las cenizas acumuladas debajo del fogón, la barandilla de la chimenea enmohecida en que se apoyaba mi pie enfermo? En verdad tampoco es posible que se figure cuán desalmado bribón era yo, con las facciones desencajadas, una barba de dos días, el cuello desnudo, sentado en un sillón de asiento de paja, y activa á mi alrededor, yendo y viniendo, esa viejecita tímida, de delantal sucio, irradiando por entre sus párpados arrugados la muda consagración del amor maternal.

Ella había salido por la mañana para comprar unas legumbres, y me había traído un diario de medio penique, como los que tengo aquí, en el escritorio, con la diferencia de que ese estaba húmedo todavía, mientras que éstos, resecos y rígidos, crujen al tacto; poseo todavía el ejemplar de ese órgano, que se titulaba enfáticamente «El Diario Nuevo», pero al que sus compradores, es decir, todo el mundo, llamaba «El Alarido». Esa mañana sus columnas estaban llenas de noticias sensacionales, bajo encabezamientos más sensacionales todavía, hasta el punto de que las preocupaciones más generales me sacaron de mis cavilaciones egoístas: se trataba nada menos que de la guerra inminente entre Inglaterra y Alemania.

Entre todos los fenómenos monstruosamente irracionales de la época pasada, la guerra fué seguramente el más insensato. En realidad, tal vez fué menos maléfico que otros males de esos tiempos, que el asentimiento general á la propiedad individual del suelo, por ejemplo; pero el horror de los efectos de la guerra era tan claramente perceptible que, hasta en esos tiempos de desorden sofocante, escandalizaba.

Las guerras modernas no tenían ninguna razón de ser concebible; sus resultados eran nulos, fuera de la matanza y mutilación de millares de infelices, de la destrucción de un material incalculable y del despilfarro de energías inapreciables. La guerra antigua, llamada bárbara, tenía al menos la consecuencia de que la tribu que demostraba en ella su superioridad física y su disciplina anexaba á sus territorios las tierras del vencido, confiscaba sus mujeres, y perpetuaba y acentuaba así su superioridad, transformando el desarrollo de la humanidad. Fuera, pues, de unas cuantas modificaciones en el colorido de los mapas, de unas cuantas emisiones de sellos de correo nuevos y de unos cuantos cambios de frente en las relaciones de varias personalidades accidentalmente conspicuas, las guerras llamadas modernas no tenían más que efectos negativos. Por ejemplo, en una de las últimas crisis epilépticas internacionales de ese género, los ingleses, con fuerte gasto de disentería y de execrables coplas patrióticas, y perdiendo unos cuantos centenares de hombres en el campo de batalla, acababan por subyugar á los boers del Africa del Sur, á razón de unas tres mil libras esterlinas por cabeza, cuando la décima parte de los gastos de esa expedición insensata habría bastado para comprar amigablemente á esa absurda parodia de nación. Por lo demás, la substitución de unos cuantos funcionarios por otros y la ascensión al poder de un nuevo sindicato tan corrompido como el reemplazado fueron las únicas modificaciones causadas por ese inmenso esfuerzo. Agreguemos, para decirlo todo, que un joven un poco exaltado, que estaba en Austria, se suicidó al saber que el Transvaal había dejado de ser «nación». Los que recurrieron al teatro de la guerra, cuando todo hubo concluído, tuvieron que reconocer que la población no había cambiado; empobrecida sin duda, reanudaba el curso de sus antiguas costumbres y de sus errores, el negro se agazapaba en su kraal miserable, el blanco en su casucha fea y mal distribuída.

Me levanté sobre las muñecas... Había olvidado por completo mi revólver y no era más que una masa de barro négro

Sin embargo, nosotros, en Inglaterra, veíamos todo eso á través del espejismo de los diarios y bajo una luz de locura. Mi adolescencia, desde los catorce hasta los diez y siete años, marchó al compás de ese gran tumulto fútil; los aplausos, los gritos de la multitud, las ansiedades, las canciones patrióticas, las banderas que hacían flamear manos febriles, las injusticias de que fué víctima el generoso Buller, la gloria del heroico Dewet, que se escapaba siempre (en eso consistía su heroismo). Y nunca se nos ocurrió pensar que la población total que combatíamos no alcanzaba á ser la mitad de la que hormigueaba allí, en la estrechez, entre los límites de las Cuatro Villas.

Pero, tanto antes como después de ese estúpido conflicto, un antagonismo más vasto tomaba cuerpo, iba preparándose lentamente, silenciosamente, como lo inevitable; substrayéndose por un instante á la atención pública, surgía de pronto bajo una forma más viva, ó extendía sus efectos á alguna nueva sección de la prensa: era el antagonismo de Alemania y la Gran Bretaña.

Me es poco fácil, realmente, hacerme comprender. Lo que fué clara y cómodamente inteligible para los padres de la generación actual no podría concebirlo ésta sin un esfuerzo de imaginación retrospectiva cuyos elementos faltan.

Por una parte, había cuarenta y un millones de ingleses en un estado indescriptible de incoherencia económica y moral, y que no tenían valor ni energía, ni siquiera inteligencia, para remediar eso, en una situación que nadie se atrevía á analizar ni á aclarar; y toda la actividad, todos los intereses de esos ingleses, se encontraban inextricablemente ligados á los diversos estados de incoherencia de trescientos cincuenta millones de individuos esparcidos por la superficie del globo. Por otra parte, había contra nosotros cincuenta y seis millones de alemanes, en un estado de confusión social igual al nuestro... Sin embargo, las revoltosas personitas que redactaban los diarios, escribían libros, echaban discursos y pretendían representar, en esos tiempos de demencia mundial, el cerebro de la humanidad, se ingeniaban para decidir, y decidían positivamente á las naciones, á consagrar á la preparación de una guerra devastadora y ruinosa sus reservas comunes de energía material, moral é intelectual. Me veo obligado á exponer estas cosas, créase ó no en ellas, porque tienen una importancia esencial para la comprensión de mi relato, y debo agregar que no se habría encontrado entonces una persona capaz de demostrar qué beneficio permanente iba á sacarse de ese formidable chipaje, qué provecho iba á compensar tanta destrucción y tantos sufrimientos, fuera cual fuese el resultado de la lucha.

Esta obsesión guerrera correspondía, en el microcosmo nacional, á la envidia odiosa y egoísta que agitaba á mi microcosmo individual. Por ella se podía medir cuanto excedía la impresionabilidad general á la inteligencia común; volvía á encontrarse en ella el patrimonio de furor animal que nos legó la bestia de que descendemos primitivamente. De la misma manera que, esclavo de mi despecho y de mi resentimiento, vagaba yo, revólver en puño, en busca de quién sabe qué crimen vago é indeterminado, así también esas naciones sobreexcitadas y delirantes, recorrían el globo con sus escuadras y sus ejércitos formidables, prontas para trabarse en lucha.

Sin embargo, ellas no tenían ni una Enriqueta como pretexto. En una y otra parte no había más que agravios ilusorios.

Y la prensa era el instrumento principal que fomentaba la hostilidad recíproca de esos dos pueblos innumerables. La prensa,—esos «diarios» que hoy día nos parecen tan extraños fenómenos como las «naciones», los «imperios», los «trusts» y demás agrupaciones monstruosas de otro tiempo,—la prensa era un accidente imprevisto en ese desarrollo irracional de todas las cosas. Había sobrevenido como la cizaña en un jardín abandonado, como todo, en resumen, había sobrevenido en nuestro mundo, porque había faltado una voluntad clara que levantase cosa mejor. Al fin, la prensa había caído en manos de jóvenes advenedizos, sin cerebro, incapaces de darse cuenta de que su trabajo no tenía objeto, y que se afanaban en el vacío con un celo y un orgullo inconcebibles, porque, para comprender realmente esa extraña época, á la que el cometa puso término, hay que imaginaria desbordante de energía vana y de actividad tan febril como fútilmente dirigida.

(Continuará)

ALAMBRE ACERO GALVANIZADO OVALADO

MARCA

GORGON

PRODUCTO DE LA GRAN FABRICA

THE WHITECROSS COMPANY LMD. WARRINGTON (Inglaterra)

LA QUE OBTUVO EL GRAN PREMIO DE HONOR POR ESTE ALAMBRE

EN LA EXPOSICION FRANCO-BRITANICA DE LONDRES EN 1908

SIN COMENTARIOS PUBLICAMOS A CONTINUACION EL CERTIFICADO

FIRMADO POR LOS SEÑORES PRADERE HERMANOS

PRADERE HNOS.
802 - BELGRANO - 802

Buenos Aires, Mayo 10 de 1910.

Sres. ANDRES TRAVERSO & Cía.
CIUDAD

Muy señores nuestros:

Tenemos el placer de manifestar á Vds. que hemos empleado con todo **éxito é inmejorable resultado**, el alambre marca "**GORGON**" que Vds. reciben en plaza, y cuyo **tirage y resistencia aventaja á los similares en uso.**

Saludan á Vds. atte. S. S.

PRADERE HERMANOS

COMPAREN LA RESISTENCIA TIRO Y PRECIOS CON LOS DE SUS SIMILARES

GORGON

ROLLOS DE 45 KILOS

N 18/16	Tiro	860	metros,	resistencia	garantida	970	kilos	que equivale á la	resistencia	del	alambre redondo común	N 5
N 17/15	„	1070	„	„	„	780	„	„	„	„	„	N 6
N 16/14	„	1390	„	„	„	600	„	„	„	„	„	N 7

Unicos introductores y concesionarios para la República Argentina

ANDRES TRAVERSO & CIA.

CALLE MORENO 854 AL 872 — BUENOS AIRES

AVISOS NOTABLES

Ministerio de Hacienda
DE LA
Provincia de Buenos Aires

La Plata, abril 22 de 1910.

Considerando que de acuerdo con lo aconsejado por la junta de Crédito Público es conveniente proceder á la reglamentación de la forma de amortización de la deuda pública; el P. E. decreta:

Artículo 1o.—Las licitaciones de títulos de deuda interna consolidados, se efectuarán semestralmente los días 20 de junio y diciembre, respectivamente, y si alguno de éstos no fuera hábil, la licitación tendrá lugar al día siguiente.

Art. 2o.—La oficina de Crédito Público ordenará la publicación de los avisos respectivos con la debida anticipación, debiendo éstos insertarse en dos diarios de la capital federal y dos de la capital de la provincia.

Art. 3o.—Las propuestas serán presentadas por los licitantes en los formularios que les serán entregados por las oficinas respectivas, acompañadas del recibo de depósito de garantía de las propuestas en sobre cerrado y lacrado y en los locales que se indicarán en los avisos respectivos.

Art. 4o.—Reunida la junta de Crédito Público procederá á la apertura de las propuestas presentadas, resolviendo en el acto sobre la aceptación de las más ventajosas para los intereses fiscales.

Art. 5o.—Las propuestas á precios inferiores á la par, serán aceptadas hasta la concurrencia de la suma destinada para fondo amortizante, adjudicándose en igualdad de precios por orden de apertura de los pliegos.

Art. 6o.—Si no se presentasen licitantes ofreciendo títulos de los que deban amortizarse y siempre que éstos se coticen á la par ó arriba de la par, la junta de Crédito Público lo hará constar en el acta respectiva y procederá á efectuar el sorteo á que se refieren las leyes de emisión antes del 1o. de julio y 1o. de enero respectivos, á cuyo efecto solicitará el concurso de la Caja Popular de Ahorros.

Art. 7o.—La lista de los números sorteados será impresa y se remitirá á los establecimientos de crédito, Bolsa de Comercio y corredores que lo soliciten.

Art. 8o.—En los casos en que se proceda al sorteo de los títulos que deberán amortizarse, la oficina de Crédito Público procederá á distribuir el fondo amortizante de cada emisión, entre los diferentes valores que componen el total de la circulación de cada empréstito.

Art. 9o.—Los títulos cuyo número sea amortizado, dejarán de acreditar intereses desde la fecha del sorteo y deberán ser presentados para su abono á la oficina de Crédito Público munidos de los cupones de vencimiento de 1o. de octubre y 1o. de abril próximos al sorteo.

Art. 10.—La oficina de Crédito Público revisará con 24 horas de anticipación los números de todos los títulos que se presenten para ser abonados en efectivo, ya sea que se retiren por sorteo ó por licitación, á cuyo efecto los interesados presentarán una planilla firmada con las numeraciones respectivas.

Art. 11.—Los títulos amortizados que se presenten para su cobro sin los cupones á que se refiere el artículo 9o., sufrirán un descuento equivalente al valor de los cupones que faltasen.

Art. 12.—Comuníquese y dése al registro oficial.—*Irigoyen.—Alfredo M. Gándara.*

813

Tratamiento de Tuberculosis, Tisis y Enfermedades de los Pulmones

POR EL SUERO ANTI-TUBERCULOSO
Aire libre del campo, alimentación especial. Tratamiento para todas las complicaciones, inclusyendo la colitis, gastritis, hemorragias de los pulmones, fatigas, etc.
Se reciben pensionistas á cualquier hora.
Pensiones de varias categorías «SANATORIO TEMPERLEY.» TEMPERLEY, F. C. S. 21913 po. 43

El tiempo es dinero y aquel se ahorra usando el

Sapolio

ÚNICOS INTRODUCTORES:
JORGE BELL é Hijos
649 DEFENSA 673 Buenos Aires
115

SIERRAS HOTEL
Villa Pellegrini
ALTA GRACIA, F. C. C. A.

Apertura el 1o. de diciembre. Servicio de restaurant de primer orde. Departamento de 1, 2 y 3 piezas, con su correspondiente cuarto de baño, servicio de salubridad en todo el hotel. Tren directo del Retiro al hotel. La mejor cancha de golf del país.—J. BARRERA, propietario.
Para informes dirigirse al Expreso Villalonga, Balcarce 256.
115

COLORES PÁLIDOS
ANÉMIA DEBILIDAD EXTENUACION
AGOTAMIENTO de las FUERZAS, etc.
curadas radicalmente por el
HIERRO BRAVAIS
Todas Farmacias y 130, r. Lafayette, Paris — Folleto gratis.
ANEMIA

DE LO BUENO EL MEJOR
SANTAL MONAL
Recomendado por los Médicos más notables.
CURACIÓN RÁPIDA y RADICAL de la Blenorragia, Cistitis, Catarros vesicales, Prostatis Hematuria y todas las Enfermedades de la Vejiga y de los Riñones.
Laboratorios MONAL, NANCY (FRANCIA).
115

COPIAS
COPISTERIA DACTILOGRAFICA
Y
CIRCULARES TRADUCCIONES LEGALES
"JULIO PIACENTINI"
Horas de oficina, de 9 a. m. á 5 p. m.
931 CHARCAS 931
Unión Telefónica 1812 (Juncal)

MUNICIPALIDAD

INTENDENCIA MUNICIPAL — LICITACION para la construcción de cuatro galpones y bretes para hacienda lanar en los Mataderos de Lindero.

De acuerdo con el pliego de condiciones que puede consultarse en la subsecretaría de obras públicas, llámase á licitación para el día 17 del corriente, á las 3 de la tarde.—Buenos Aires, mayo 10 de 1910.—*El secretario.* ab810

INTENDENCIA MUNICIPAL — LICITACION para la compra de una manzana de terreno con destino á plaza pública, ubicada dentro del perímetro limitado por las calles Alvarez Thomas, Deán, Triunvirato y Holmberg.

De acuerdo con el pliego de condiciones que puede consultarse en la subsecretaría de obras públicas, llámase á licitación para el día 18 del corriente, á las 3 de la tarde.—Buenos Aires, mayo 10 de 1910.—*El secretario.* ab810

INTENDENCIA MUNICIPAL DE LA CAPITAL.—En cumplimiento del artículo 10 de la ley de pavimentación número 4391, se hace saber á los propietarios de la calle Directorio de Senillosa á Dobles, cuya afirmado va á construirse en virtud del contrato que al efecto han celebrado con los empresarios R. Arana y Ca., que deben presentarse á la sección pavimentación de la dirección bienes raíces y catastro del departamento de obras públicas (Avenida de Mayo 525, cuarto piso alto), á fin de prestar su conformidad ó disconformidad á las operaciones practicadas con relación á sus respectivos inmuebles, bifdicos para el objeto el plazo improrrogable de quince días. La falta de presentación dará por consentidas y conformes las referidas operaciones que desde entonces servirán de norma y anularán todo reclamo de parte de los interesados.—Buenos Aires, mayo 11 de 1910.—*El secretario.* ab15 12

COMERCIALES

AVISAMOS AL PUBLICO Y COMERCIO EN general que en esta fecha ha quedado disuelta la sociedad de Pedro Boeto y José Bosio, que ha girado en esta plaza, con el negocio de fruta, calle Cuyo número 1645, quedando el señor Pedro Boeto hacerse cargo del activo y pasivo, dejando tres días por cualquier reclamo que hubiera. ac816

REPRESENTANTE DE UNA GRAN CASA inglesa de exportación é importación, actualmente en esta ciudad, entraría en negociaciones con casas comerciales que quieran extender sus negocios con Inglaterra; dirigirse por carta á A. F. B., en las oficinas de este diario. ac713

REPRESENTANTE DE COMERCIO, ACTIVO y bien relacionado, desea contratos con firmas extranjeras que participen en la exposición, para establecer y explotar sus respectivas agencias; para manejar nueva empresa; encargarse de la propaganda de artículos nuevos, etcétera. Tiene larga experiencia adquirida en Europa, Estados Unidos y Sud América. Habla varios idiomas. Escribir á Sr. Richard. 1110 Rivadavia, Capital. ac210

HOTELES Y BALNEARIOS

BUENOS AIRES HOTEL. DURANTE LAS fiestas patrias, esta casa dará hospedaje, salas 5 $, piezas 3 $ servicio de comedor á la carte, sitio inmejorable; calle Carlos Pellegrini número 46. ad21 10

HOTEL CATALAN, DE CELSO DOMENECH—Precios módicos. Espero que el que lo visite una vez será mi cliente. Comodidad para familias y pasajeros: Alsina 1129. p.

EXTRAVIOS

SE HA EXTRAVIADO LA LIBRETA NUMERO 203.991-3 del Banco de Londres Río de la Plata, á nombre de Gaudencio Mazzola, cuya devolución se agradecería. ag814

SE HA PERDIDO UN PERRO COLOR MARrón, de pelo largo, tamaño chico, que obedece al nombre de Moiksel. Se ofrece una buena propina al que lo entregue en la calle Viamonte 861 ó en la Avenida Avear 368, casa del doctor Muñoz. ag 215

SE HA EXTRAVIADO UNA PERRITA NEgra muy pequeña Foxterrier, con patitas negras y marrón con collar de plata, en la esquina de Cuyo y Salpacha. Se le dará una buena gratificación á quien la entregue en su casa; Cuyo 895, departamento 4. ag 313

VARIOS

COLON, SE VENDEN DOS TERTULIAS DE cazuela, una segunda y otra tercera filas, por las diez primeras funciones del primer turno; dirigirse poste restante 2222. al115

COLON, SE DESEAN CAMBIAR DOS TERTUlias de cazuela, de segunda y tercera filas, primer turno, por dos del segundo turno; dirigirse poste restante 2224. al115

MATRIMONIO ANCIANO, HACE 10 AÑOS SE encuentra enfermo, con sufrimientos que le priva trabajar, pide á las personas caritativas quieran socorrerlo; dirigirse á A. F., Costa Rica número 772. al315

OBLIGADO y Ca., AGENTES DE PATENTES de invención y marcas, Bartolomé Mitre 343, hacen saber al público que tienen en venta el invento patentado en esta república, bajo el número 6001, con fecha 7 de agosto de 1908, concedido á Jean Harle y titulado "Una mecha ó cuerda de doble efecto". al115

PLATEAS, CEDO MEDIO ABONO SEGUNDO turno, dos en Colón y dos en la Opera; ocurrir Cuyo 308, escritorio A, de 1 á 3 de la tarde. al214

SE AVISA A LOS PARIENTES DE JUAN B. Marcel, Casimiro Solanel, Juan A. Repetto, María Gutiérrez, Teresa Marchino, Secondina Filpa, Quiesa Morucho, Facunda Lavareta, José Secondo, Esteban Bausan, Tegesa Parodi, Felipe Ronco, María Billeri, María Aguirre, Luisa Sesso, Josefa Crespo, para que comparezcan á retirar dichos restos que están depositados en una bóveda del cementerio de Norte, que fué de Máximo Magenta, en el término de 15 días en caso de no hacerlo serán llevados al cementerio de Flores. Ocurrir Juncal 2093. Juan B. Magenta.—Buenos Aires, mayo 12 de 1910. al15 13

VAPORES

ATLANTIQUE. DIQUE 2, SECCIONES 1a. y 3a. La revisión de averías de este vapor del resto de las mercaderías descargadas en dichos depósitos se verificará en el día 16 del corriente, de 2 á 4 de la tarde. Los interesados deberán presentar las cuentas de fallas reconocidas en las 48 horas para cobrarlas dentro de los ocho días. —Mayo 14 de 1910.—*H. Dabas*, agente. aj115

ASTURIAS, LA REVISION DE LAS MERCAderías de este vapor, se verificará los días 16 y 17 del corriente, en el dique núm. 4, sección 4a., de 1 á 2 de la tarde, debiendo los interesados presentar sus facturas originales á la misma y hacer todo reclamo, en el término de 48 horas, por lo contrario no se pagarán las fallas.—La Mala Real Inglesa, Reconquista 264. aj215

COMPAÑIA ARGENTINA DE NAVEGACION Nicolás Mihanovich.—Itinerario de pasajeros, mayo de 1910:

TRAVESIA MONTEVIDEO

Salidas diarias de Buenos Aires: Domingo á las 10 p. m.; lunes, martes, miércoles, jueves, viernes y sábados, á las 6.30 y 10 p. m.

De Montevideo: Domingo á las 10 p. m.; lunes, martes, miércoles, jueves, viernes y sábados, á las 6.30 y 10 p. m.

RIO URUGUAY

De Montevideo, de Buenos Aires á Concordia y Salto: Domingo á las 11 a. m. **; martes á las 5 p. m.; jueves á las 5 p. m.; sábados á las 5 p. m. *.

Regreso de Concordia y Salto: domingo á las 12 m. ***; martes, miércoles y viernes á las 8 a. m.

De Buenos Aires á Gualeguaychú directo: miércoles y sábados á las 6 p. m.

Regreso de Gualeguaychú: lunes y viernes á las 6 p. m.

De Buenos Aires á Concepción del Uruguay directo: lunes, miércoles y sábados á las 3 p. m.

Regreso de Concepción del Uruguay: martes y viernes á las 5.30 p. m.

De Buenos Aires á Colonia, Carmelo y escalas: domingos, miércoles y viernes á las 8 a. m.

Regreso de Carmelo y escalas: lunes, jueves y sábados á las 8 a. m.

De Buenos Aires á Martín García: miércoles y sábados á las 3 p. m.

Regreso de Martín García: miércoles y viernes de madrugada.

RIO PARANA

De Buenos Aires á Formosa y escalas: martes á las 12 m.

Regreso de Formosa: miércoles á las 8 a. m.

De Buenos Aires á Corrientes, Asunción y escalas: domingos, jueves á las 10 a. m. y sábados á las 4 p. m.

Regreso de Asunción, Corrientes y escalas: domingos, martes y jueves, á las 8 a. m.

ALTO PARANA

De Corrientes á Posadas y escalas: lunes y jueves á las 7 a. m.

Regreso de Posadas y escalas: domingos y jueves á las 7 a. m.

ALTO PARAGUAY

De Asunción á Villa Concepción: miércoles á las 5 p. m.

Regreso de Villa Concepción: domingos á las 10 a. m.

* Este vapor de subida no toca en Mercedes, Gualeguaychú, Dolores ni Soriano.

** Este vapor se halla en combinación con el F. C. N. E. A. para las estaciones entre Concordia y Corrientes y también con F. C. N. O. de Uruguay.

*** Este vapor se halla en combinación con el F. C. N. E. A. y trae los pasajeros de Corrientes y estaciones intermedias del tren que sale de Corrientes el sábado á las 4.45 p. m. y también con F. C. N. O. de Uruguay.

Servicios directos entre Buenos Aires, Montevideo, San Antonio y Puerto Madryn.

Viajes rápidos en toda la costa sur.

La empresa se reserva el derecho de modificar este itinerario sin previo aviso.

DELFLAND, ESTE VAPOR HA TERMINADO su descarga en el dique núm. 3, sección 5a. La revisión tendrá lugar en los días 14 y 16 del corriente de 1 á 3 de la tarde. aj214

LUNDY, LA REVISION DE LAS MERCADErías de este vapor se verificará los días 16 y 17 del corriente, en el dique núm. 1, secciones 1 y 3, de 8 á 9 de la mañana, debiendo los interesados presentar sus facturas originales á la misma y hacer todo reclamo en el término de 48 horas, por lo contrario no se pagarán las fallas. —La Mala Real Inglesa, Reconquista 264. aj215

NAVEGACION A VAPOR SANTIAGO LAMbruschini—Carrera fija entre Buenos Aires y Montevideo, con los cómodos vapores paquetes nacionales «Río de la Plata» y «Río Uruguay». Estos rápidos y hermosos vapores, todos iluminados á luz eléctrica y con salones especiales para familias, harán viajes todos los días entre Montevideo y Buenos Aires, con el siguiente itinerario:

Salidas para Montevideo con el rápido vapor paquete «Río de la Plata», á las 9.30 p. m.

Viajes diarios á Montevideo con el rápido vapor «Río Uruguay». Salida de Buenos Aires y Montevideo á las 9 de la mañana.

Por boletos y otros informes á la administración, Santiago Lambruschini, Rivadavia 335, Buenos Aires. Agente, Vidal y Battestin, Piedras 167, Montevideo. p. d23

NARANGE PRINCE, LA REVISION DE ESTE vapor, se efectuará en los días 14 y 16 del corriente, de 8 á 10 de la mañana, dique 1, sección 1a.|3a.—Buenos Aires, mayo 13 de 1910.—*Christophersen Hnos.*, agentes. aj214

P. M. S. P.—COMPAÑIA MALA REAL INglesa—Servicio rápido—Vapores postales entre Buenos Aires, Brasil, San Vicente, Lisboa, Vigo, Cherburgo y Southampton.

AVON, 27 de mayo.
Viaje de recreo 15 días.
Oficina, Reconquista 264.

BANCOS

BANCO DE LA NACION ARGENTINA — Casa central: Rivadavia 363-399 y Reconquista del 15 al 21. — Sucursales y agencias en la capital: Calle Almirante Brown 1101 (Boca del Riachuelo); Montes de Oca 1752 (Barracas al Norte); Cabildo núm. 2280 (Belgrano); Rivadavia 7025 (Flores); Corrientes 3582, Entre Ríos 1201 esquina San Juan 1802, Bernardo de Irigoyen 920, Rivadavia 2828, Santa Fe 2118, Reconquista 1050 y Paseo de Julio 1074, Atacama 1590 al 92 esquina Canning.

COBRA

	Al año
Por adelantos en cuenta corriente. .	7 %
Por descuentos de pagarés de comercio y letras de pago integro hasta 6 meses de plazo.	conv.
Por descuentos de letras con 25 % de amortización trimestral. . .	7 %

ABONA

Por depósitos en cuenta corriente. .	sin int.
Id id á plazo fijo de 90 días. . .	3 %
Id id á plazo fijo de 180 días en adelante.	3 ½ "
Id id en Caja de Ahorros hasta pesos 10.000 después de 60 días. .	4 "

El Banco de la Nación Argentina vende letras de cambio sobre Inglaterra, Alemania, Francia, Italia, España, Bélgica, Suiza, Rusia, Estados Unidos, Canadá, Chile, Bolivia, República del Uruguay. Horas de oficina de 10 a. m. á 3 p. m. y los sábados de 10 a. m. á 2 p. m.—Buenos Aires, enero 1o. de 1910. dp.

BANCO BRITANICO DE LA AMERICA DEL Sur—Establecido en 1863—Sucursales: En Buenos Aires, calle Bartolomé Mitre 400 esquina Reconquista 91; calle Rivadavia 2832; calle Bernardo de Irigoyen 1502; Santa Fe 2522 y calle Mitre núm. 100 (Avellaneda).

Capital subscripto.	£ 1.300.000
Capital realizado.	» 650.000
Fondo de reserva.	» 650.000

ABONA, HASTA NUEVO AVISO

	Anual
Por depósitos en cuenta corriente. .	Sin int.
Id id id plazo fijo 2 meses. . . .	2 ½ %
Id id id id 3 meses.	3 "
Id id id id 6 meses.	4 "
Id id id Caja de Ahorros hasta pesos 10.000 c|i y 4000 $ o|s después de 60 días.	4 "
Otros pedidos.	convenc.

Buenos Aires, enero de 1909.—*F. M. dertil*, gerente. dp.

BANCO POPULAR ESPAÑOL—SAN MARTIN núms 76 al 84, Buenos Aires.—Sucursales en la capital, Caseros 2985, Belgrano 3075, Rivera 564. Sucursales en la provincia de Buenos Aires: General Paz, Bolívar, Luján, General Belgrano, Exaltación de la Cruz, Navarro, Trenque Lauquen, General Villegas, Carmen de Areco, Lobería, Zárate, Bahía Blanca, Rosario y Chivilcoy. Gira á la vista y á plazos sobre todos los pueblos de España, Francia é Italia y sobre todas las ciudades del resto de Europa. Abre cuentas corrientes. Recibe depósitos á plazo fijo y en Caja de Ahorros. Cobros por cuenta de terceros. Horas de oficina: de 10 a. m. á 3 p. m., todos los días hábiles. Buenos Aires, febrero de 1910. —*Máximo Ruiz Díaz*, director-gerente. dp

BANCO DEL COMERCIO, 25 DE MAYO 194, esquina Cangallo.

Capital autorizado.	$ 5.000.000
Capital realizado.	» 1.500.000

Recibe depósitos en cuenta corriente, á plazo fijo y en Caja de Ahorros. Descuenta y hace préstamos con garantía de títulos ú otros valores. Se encarga de la administración de propiedades, haciendo adelantos sobre alquileres. Se encarga en general de toda clase de cobranzas.

	Anual
En cuenta corriente á la vista. . .	1 %
A plazo fijo de 90 días.	4 »
A plazo fijo de 180 días.	4 ½ »
A mayor plazo.	convec.

CAJA DE AHORROS

Por depósitos en moneda nacional, después de 60 días de depósito:
Desde 1 hasta 5000 $ m|n á la vista. 5 %
Desde 1 hasta 10.000 $ m|n con previo aviso de 30 días. . . . . 5 »
Depósitos á oro sellado. . . . . convenc.
Por más informes dirigirse á la gerencia — Buenos Aires, junio 22 de 1910.—*C. M ilpelli.* p.

BANCO ESPAÑOL DEL RIO DE LA PLATA—Casa matriz: Buenos Aires, Reconquista número 200.

Capital subscripto. . . .	$ 50.000.000 —
Capital realizado. . . .	» 47.907.080 —
Fondo de reserva y previsión.	» 12.126.067.30
Premio á recibir sobre las 300.000 acciones emitidas y que se incorporará al fondo de reserva.	» 523.230 —

SUCURSALES

En el exterior: Madrid, París, Génova, Londres, Barcelona, Montevideo y Río de Janeiro.
En el interior: La Plata, Bahía Blanca, San Nicolás, Mercedes (Buenos Aires), Dolores, Balcarce, Lincoln, Rosario de Santa Fe, Mendoza, San Juan, Santa Fe, Tucumán, Córdoba, Salta, Bartolomé Mitre, Pergamino, Carlos Casares, Concordia, Tres Arroyos, Villaguay, Coronel Suárez, San Pedro, San Rafael (Mendoza), América, Guaminí, Adolfo Alsina Mar del Plata y Salliqueló.

AGENCIAS EN LA CAPITAL

Once de Septiembre: Pueyrredón 183.
Boca del Riachuelo: Almirante Brown 1422.
Barracas al Norte: Vieytes 1926.
Belgrano: Cabildo 2091.
Ayacucho esquina Santa Fe.
Corrientes esquina Anchorena.
Flores: Rivadavia 6902.
Entre Ríos 785.
Triunvirato 802.
Corresponsales directos en Europa, Asia, Africa, América del Norte y del Sur, etc.
Expide cartas de crédito, letras de cambio y transferencias por cable, compra y venta de títulos y valores cotizables en las plazas comerciales.
Cobranzas de cupones y dividendos. Se reciben valores y títulos en custodia. Descuentos y cobranzas de pagarés y letras.
Se reciben depósitos hasta nuevo aviso en las condiciones siguientes:

ABONA

	Oro	Papel
En cuenta corriente. . . .	Sin interés	
A 30 días.	1 ½ %	1 ½ %
A 60 días.	2 ½ »	2 ½ »
A 90 días.	3 ½ »	3 ½ »
A 6 meses.	4 »	4 »
A 1 año.	4 ½ »	4 ½ »
A 2 años.	5 »	5 »
A 3 años	5 ½ »	5 ½ »
A 4 años.	6 »	6 »
Depósitos á premio con libreta desde 10 $ c|i hasta 10.000 $ c|i después de 60 días.	—	4 %

COBRA

En cuenta corriente en oro y moneda legal.	8 %	—
Descuentos generales. . . .	convencional	

Buenos Aires, marzo 31 de 1910.—*Jorge A. Mitchell, Elías D. Arambarri*, gerente. p.

BANCO DE LA PROVINCIA DE BUENOS Aires.—La Plata, calle 7 entre 46 y 47; Buenos Aires, calle San Martín 137 y Bartolomé Mitre 455.—Sucursales en Bahía Blanca, Pergamino, Junín, San Nicolás, Salto Argentino, Mercedes (Buenos Aires), Dolores, Chivilcoy, San Antonio de Areco, Rauch, Carlos Casares, Adolfo Alsina (Carhué) Lomas de Zamora, Azul, Baradero, General Pinto, Los Toldos, Avellaneda, Maipú, Guaminí, Bragado, Campana, Colón, Lincoln, San Andrés de Giles, Bartolomé Mitre (Arrecifes), Juárez, Mar del Plata, San Martín, Pehuajó, Magdalena, 25 de Mayo, Bolívar, Carmen de Areco, Saladillo, Chacabuco, Chascomús Las Flores, Alberti y Tres Arroyos.

Capital subscripto. . . . $ 50.000.000 m|n
Capital realizado. . . . » 34.222.640 »
Fondo de reserva. . . . » 1.229.375 »

Abre cuentas corrientes, depósitos á plazo y con libreta, descuentos, cobranzas, compra y venta de títulos, etc; da cartas de crédito, giros telegráficos á la vista y á plazos sobre las principales ciudades de Europa, Estados Unidos, Canadá, Méjico, Centro América, Chile, Perú, Paraguay, Estado Oriental y de esta república. En general se ocupa de toda clase de operaciones bancarias. Tiene corresponsales en todos los puntos de España y gira sobre todos los pueblos de Italia y Francia que tenga oficina postal.

ABONA

	Anual
Depósitos en cuenta corriente moneda legal y oro sellado.	1 %
En Caja de Ahorros hasta la suma de 10.000 $, después de 60 días. .	4 »
Con libreta á 90 días, renovables hasta la suma de 20.000 $. . . .	4 »
Depositos á plazo fijo, moneda legal y oro sellado	
De 30 días.	2 %
De 60 días.	3 »
De 90 días.	3 ½ »
Mayor plazo.	convenc.

COBRA

	Anual
Por adelantos en cuenta corriente moneda nacional y oro sellado. . .	8 %

Buenos Aires, febrero 16 de 1910.—*Virginio Majfei*, gerente. p. j. d.

BANCO POPULAR ARGENTINO—FUNDADO en el año 1887—370 Bartolomé Mitre 370, Buenos Aires.

Capital subscripto.	$ 7.332.660
Capital cobrado.	» 7.168.179
Fondo de reserva.	» 3.666.330
Obligaciones de capital. . . .	» 3.550.000

Títulos que se ofrecen para colocación de capitales:

Acciones de un valor de 20 $ m|n pagaderas por cuotas de 1.70 $ por. Renta mínima 11 %.

Obligaciones de capital. Renta fija 7 %, pagadera por trimestres.

Caja de ahorros La Abeja: Sección en participación Pago mensual por cada boleta 2 $ moneda nacional.

Abre cuentas corrientes, depósitos á plazo fijo y caja de ahorros, descuentos, cobranzas, compra y venta de títulos, etc., da cartas de crédito, giros telegráficos á la vista y á plazos sobre cualquier punto de Europa.

Prestamos hipotecarios á corto y largo plazo, reembolsables por el sistema acumulativo.

Administración de propiedades urbanas y rurales, haciendo adelantos sobre alquileres, encargándose de remitir los fondos á cualquier punto. Comisión módica.

ABONA POR DEPOSITOS

	Anual
En cuenta corriente.	1 %
En caja de ahorros, después de 60 días, de 1 á 10.000 $.	4 »
A plazo fijo de 2 meses.	2 ½ »
A plazo fijo de 3 meses.	3 ½ »
A plazo fijo de 6 meses.	4 ½ »
A plazo fijo de 1 año.	5 »
A mayor plazo.	convenc.

Buenos Aires, mayo de 1910—*Justo P. Sáenz*, gerente. dp.

BANCO DE LONDRES Y RIO DE LA PLATA —Buenos Aires, Bartolomé Mitre 399.—BARRACAS AL NORTE: Montes de Oca 707. —ONCE: Cuyo 2799.—BOCA: Almirante Brown núm. 1159.

ABONA

	Por año Oficial	Oro|s.
Por depósitos en cuenta corriente. .	sin int.	sin int.
Id id á la vista, con libreta	sin int.	sin int.
Id id á plazo fijo de 3 meses hasta 50.000 $. . .	3 %	3 %
Id id á plazo fijo de 6 meses hasta 50.000 $. . .	3 ½ »	3 ½ »

COBRA

	Oficial	Oro|s.
Por adelantos en cuenta corriente. .	8 %	8 %

Buenos Aires, octubre 14 de 1909.—*James Dey, Harry Scott*, gerentes. dp

NUEVO BANCO ITALIANO, FUNDADO EN Buenos Aires: Plaza de Mayo.
Sucursales: Santa Fe y Boca.

Capital autorizado.	$ 5.000.000
Id emitido y realizado. . . .	" 3.000.000
Reservas.	" 2.100.000

Se encarga de la custodia, compra y venta de títulos. Transferencias de fondos por cables y con giros, sobre cualquier plaza bancaria de Europa. Envío de dinero pagadero en todas las oficinas postales de Italia. Emite cartas de crédito á cargo de los principales banqueros de Europa.

ABONA

	Oro	Papel
Cuenta corriente hasta pesos 50.000.	—	1 %
Plazo fijo de un mes. .	1 ½ %	1 ½ "
Plazo fijo de dos meses. .	2 ½ "	2 ½ "
Plazo fijo de tres meses. .	3 ½ "	3 ½ "
Plazo fijo de seis meses. .	4 "	4 "
Plazo fijo de un año. . .	4 ½ "	4 ½ "
Plazo fijo de dos años. . .	5 "	5 "

CAJA DE AHORROS

Se reciben depósitos con libretas á la vista desde 20 hasta 20000 $, con el interés anual de. . . . . 3 %
Id con libretas á noventa días renovables hasta 10.000 $. . . . 4 "

COBRA

Por adelantos en cuenta corriente. 9 %
Descuentos de letras y pagarés. . convenc.

También se encarga de la administración, compra y venta de propiedades y de hipotecas por cuenta de terceros.

Compra y vende billetes de Banco italianos. —Buenos Aires, agosto 1o. de 1909.—*César Bernasconi*, gerente. j. d.

AVISOS ESPECIALES

Análisis de interés médico é industrial. —Dr. Puiggari, profesor de la Facultad de ciencias médicas; Avenida de Mayo 1102, esquina Lima. dp.

Análisis—Dr. Juan J. K. Kyle y Dr. Jacinto T. Raffo. Análisis de interés médico é industrial. Ensayos de minerales; Corrientes núms. 913-919. p. dp. m2

Análisis—Dr. Manuel I. Nelson, médico químico. Análisis químicos, microscópicos y esterilizaciones. Laboratorio y farmacia. Carlos Pellegrini 178 y 180. Atención personal y permanente de su propietario Dr. Nelson. dp.

Afecciones de los ojos, clínica oftalmológica del doctor Moret, profesor de la Facultad de Medicina. Consultas de 1 á 4 de la tarde, Suipacha 29. v. dic.

Abogados: Dr. Juan Balestra y doctor Juan C. Rodríguez Villegas; Avenida de Mayo 982. El Dr. Balestra ha vuelto á ocuparse personalmente el estudio. 30 30

Afecciones secretas, de la vejiga y riñones. Curación radical, rápida, Dr. Feruiano, Tucumán 693. Consultas de 8 á 10 a. m. y de 1 á 5 p. m. y de 7 á 8 p. m. Domingos de 7 á 10 a. m. p.

Afecciones del estómago, de señoras, urinarias y secretas, dispepsias, gastrointestinales, flujos, impotencia, esterilidad. Curación rápida. Suipacha 323, Dr. A. Lagomaggiore, de 10 á 12 y de 4 á 6 p. m. p.

Corazón, aparato circulatorio y sangre. Dr. Bullrich, jefe de clínica de la Facultad, médico del hospital San Roque; Rodríguez Peña 1264, de 1 á 5 p. m. Rayos X. p. 13

Doctores E. Rodríguez Larreta y José Luis Murature, abogados; Cuyo 341. p.

Doctor J. López Figueroa, profesor de la Facultad de Medicina. Atiende cirugía general. Especialidad en embalsamamientos. Consultas de 4 á 6 p. m.; Uruguay 1230. p. dp 1

Doctor Pedro A. Guerrero, jefe de sala del hospital Tornú. Tratamiento específico de la tuberculosis. Consultas de 3 á 5 p. m., Rivadavia 8333 (Floresta). dp.

Doctor Galiano, médico del servicio de la especialidad de garganta, nariz y oídos del hospital de Clínicas. De regreso de Europa ha reabierto su consultorio; Maipú 446, de 3 á 5 p. m. Bronquioexofagoscopía. 15 dp 19

Doctora Lanteri, médica de la Asistencia Pública. Especialista en enfermedades de señoras y partos. Consultas de 1 á 3. Trasladó su consultorio á Suipacha 782, primer piso (Juncal). 15 dp. 2

Dr. Juan Carlos Lacroze — Especialista del H. San Roque. Atiende con preferencia enfermedades génito-urinarias, venéreas y sífilis de ambos sexos. Cerrito 416, de 2 á 5 de la tarde. 115

Doctor Julián Panelo, clínica médica, corazón, pulmones y enfermedades internas en general. Consultas de 1 á 3 p. m., Cangallo núm. 1571. 30 5

Doctor Pacífico Díaz — Especialista en enfermedades de la piel (del hospital de Niños y del Militar). Consultas de 1 á 4 de la tarde, San Martín 356. 30 20

Doctor Zárate, profesor de la Facultad De regreso de Europa ha reabierto su consultorio para enfermedades de señoras. Consultas de 2 á 4. Libertad 52. pm18

Doctor W. Tello, ex profesor de oídos, nariz y garganta en la Facultad de Buenos Aires y JULIO TELLO, dentista. Consultas de 1 á 4, Lavalle 1053. p.

Doctor Nocetti, del hospital de Clínicas. Enfermedades de los ojos y anteojos. Consultorio Maipú 535. Atiende de 1 á 4 de la tarde. 65612 p. a13

Doctor Emilio Picasso Cazón, médico del servicio de enfermedades del riñón, próstata y venereosifilíticas del hospital Rawson. Consultas de 2 á 5, Azcuénaga 1433. U. T. 757 (Juncal). p.

Doctor J. M. Caballero, cirujano jefe de servicio de enfermedades de señoras, vías urinarias y cirugía abdominal del hospital Rivadavia. Consultas, San José 15, de 2 á 4 de la tarde. p.

Doctor Baldomero Sommer, profesor de enfermedades de la piel, venéreas y sífilis en la Facultad de Medicina de Buenos Aires. De regreso de Europa; Tucumán 570, de 12 á 3 de la tarde. 30 19

Doctor Alberto Maidana, jefe de los servicios de garganta, nariz y oídos de los hospitales Francés y Rivadavia. Consultas de 2 á 5 de la tarde, calle Carlos Pellegrini número 1043 v. mié

Doctor Samuel de Madrid, ex profesor en la Facultad de Medicina. Especialista de enfermedades de señoras y génito urinarias. Consultas de 1 á 3 p. m. Maipú 391. U. T. número 1922 (Avenida). 115

Doctor Félix T. Muñoz—Enfermedades de la garganta, nariz y oídos. Jefe del servicio de la especialidad en el Hospital Militar. Viamonte 861, de 3 á 4.30. U. T. 2034 (Avenida). 15 dp 11

Dr. Rivera—Especialista de enfermedades secretas de señora y venereas, estudios de diez años en los hospitales de mujeres de Londres y París. Consultas á domicilio ó por correo; Victoria 594 esquina Perú. dp 29

Doctor Atilio Sacchi, que fué por siete años, director del hospital Italiano de Buenos Aires, recibe de 1 á 4 p. m. en su consultorio médico-quirúrgico, Corrientes 1077, primer piso. U. T. 3470 (Libertad). Trata de preferencia: cirugía, partos, enfermedades de señoras y génito-urinarias. 15 dp. 3

Enfermedades del corazón. Clínica del doctor Dávison, calle Corrientes 881. Consultas de 1 á 3.30 p. m. p. é E. v. 25

Enfermedades de niños, doctor Facundo T. Larguía, ex profesor. Consultas de 1 á la tarde, en su nuevo domicilio, Florida núm. 860, U. T. 2823 (Avenida). 96280 dp 11

Enfermedades secretas y de la piel, impotencia, etc., curadas rápida y eficazmente con los específicos Nerfear. Consultas gratis. Por carta A. Rimanes, Maipú 450. 15 15

Estudio de los doctores Néstor French y Federico Igarzábal. El doctor Salvador Corminas ha substituido al Dr. French en dicho estudio; Bartolomé Mitre 519. U. T. 1573 (Avenida). 10 10

Dr. ROCHE Especialista, jefe del servicio de piel, venéreo y sífilis, del hospital Francés. Vías urinarias. Radioterapia. Tucumán 719, de 2 á 6 p. m. 30 24

Dr. BANCALARI especialista del servicio de sífilis, piel, venéreo y vías urinarias, del Hospital Italiano. Radioterapia: Paraguay 846, de 2 á 6. Domingos de 8 á 10 a. m. p. m2

CLIN

á ella un cachorro que, colgado á su pecho seco, buscaba en vano una gota de leche. ¡Oh, si hubiese usted oído aquel quejumbroso, la invocación desesperada de aquel pobre animal al comprender que lo abandonaban! Lamía á su pequeñuelo como si quisiera embellecerlo para que inspirase compasión á los que muy pronto iban á desaparecer, dejándola á merced de las implacables olas. De pronto, con los ojos desmesuradamente abiertos, cogió á su cachorro y se colocó al borde de la armadía; pero los marineros no se ocupaban de la infeliz bestia, y ya se disponían á izar la lancha á bordo cuando miss Hopkins se precipitó hacia el capitán, suplicándole que recogiese á la pobre perra. ¡Qué hermosa estaba en aquel momento! ¡Cómo me entusiasmaron sus palabras para enternecer al marino! Pero éste, con brutal obstinación, negóse á acceder á sus ruegos, diciendo que no quería retrasarse.

—¿De modo que abandonaron ustedes á la perra y á su cachorro?—dijo Morieres, emocionado á pesar suyo.

—No, amigo mío; por piedad y sobre todo por amor, realicé un acto de verdadera locura; me arrojé al mar y salvé á Nanita.

—¡Nanita! ¿Esa hermosa perra que acompaña á usted?

—La misma.

—¡Bravo! Lo que usted hizo es muy francés. ¿Y cómo salió usted de la aventura?

—Bastante bien. Cuando nos izaron á mí y á la perra, fuimos aclamados; pero lo que más me sorprendió fué la palidez de miss Hopkins.

—¿Había comprendido el significado de la acción llevada á cabo por usted?

—Sí, y una hora después, cuando volví á subir á cubierta, dijo cogiéndome las manos: «Amigo mío, porque lo será usted siempre en mi corazón, en memoria de lo que acaba de hacer, le debo á usted una confidencia.» Y con los ojos llenos de lágrimas, adivinando la pena que iba á causarme, añadió bajando la voz: «Estoy prometida desde hace dos años y regreso á Francia para casarme.»

El joven calló unos instantes y luego con acento nervioso gritó:

—¡Nanita, aquí!

Y atando de nuevo á la perra, como si teniéndola junto á él quisiera revivir aquéllas horas inolvidables, añadió con voz entrecortada:

—Por esto me ha encontrado usted aquí, en el pórtico de la Magdalena... He querido verla por última vez.

FELICIANO NACLE.

VIRGILIO

ROMA, abril de 1910.

La Real Academia de Mantua se propone dedicar á la memoria de Virgilio un bosquecillo en las riberas del Mincio, en que se plantará únicamente los arbustos y flores mencionados en los clásicos romanos. Un modesto templo será levantado en él, frente al río.

*

He ahí una amable solución de un problema bien difícil. El medio ordinario de honrar un gran hombre es levantarle una estatua; y ello es tan habitual que nadie se detiene á preguntarse si ese es el medio mejor.

Sin embargo, en Londres ya la gente principia á encogerse de hombros cuando se habla de estatuas. Lo propio sucede en Berlín. Se les mira como males indispensables, como chimeneas de fábrica, considerándose que todo hombre de cierta eminencia tiene derecho á una. No nos preguntamos, en efecto, ¿qué bien hace la estatua al recuerdo del gran hombre; ó al paisaje en que se la coloca?

Un monumento á un gran hombre debiera siempre avivar el recuerdo de su grandeza, cuando lo miramos. Por ejemplo, nadie puede ver la estatua de Bartolommeo Colleoni, en Venecia, sin sentir que ella es la imagen del poder y de la gloria. En ese caso, la estatua nos dice que el hombre era grande; pero generalmente las miramos por la grandeza del hombre que representa, cuando las miramos. No parecen ser la imagen de grandes calidades, sino la más ó menos plausible imitación de un ser humano.

Y esta no es tanto la falta del escultor como la del público, que le impone esa imitación. Se cree que una estatua es el mejor substituto posible de una imagen en cera; se sigue, así, sin pensar, la costumbre de los antiguos, cuyo culto de los antepasados fué por base nemónica la semblanza en cera. Y como no es posible hacerlas en cera, nos acomodamos con el mármol ó el bronce.

Desgraciadamente nada es más solitario que una estatua sobre un pedestal, que no hace nada particular, en un sitio público. Y el caso es peor si la efigie está haciendo algo, como por ejemplo, dirigiéndose con los brazos en alto á una multitud que no se para jamás á escucharlo. La mayor parte de las estatuas monumentales son ejemplos señalados de la irrealidad de los realismos inapropiados.

La mayor altura del absurdo, la alcanzan, precisamente, esas figuras escultorales, comunes en Europa, pero sobre todo en Italia, de héroes ocupados en realizar actos heroicos, de soldados que defienden una bandera contra enemigos invisibles, ó que expiran á los pies de una personificación de su patria.

*

Cuanto más imitativas son estas figuras, más increíbles parecen en sus alrededores. Su realismo es como el realismo en una ópera, que recuerda á cada paso que ni el hombre ni la mujer conversan nunca en verso. El pedestal de una estatua, como la música de una ópera, es una convención; hace imposible la ilusión. Pero no pensamos en ello, por costumbre. Tenemos la costumbre de la estatua, como los griegos de la decadencia tenían la de dedicarse inscripciones honoríficas los unos á los otros.

Si queremos absolutamente tener estatuas, lo mejor sería, en último caso, erigir bustos. Porque el busto no puede pretender hacer ilusión, y evita la dificultad insuperable de representar pantalones y botas. No aparece solitario entre una multitud de hombres vivos, porque no puede entrar en comparación con ellos; y nadie puede exigirles gran proporción de realismo.

En un busto, el rostro es todo, y entonces el escultor puede usar toda su arte para hacerlo expresivo, mientras expone su talento para el dibujo en la base. Pero cuando un monumento ambicioso debe ser levantado á un gran hombre, debe tenerse en cuenta el ejemplo de Mantua con relación á Virgilio. En tal caso el mejor monumento es el que llena nuestra imaginación con resplandores del sujeto.

Un gran escultor podría ensayar una figura de Shakespeare, con una imagen de su genio; pero estas hazañas son muy raras, y el ejemplo de lo que pasó á Rodin cuando quiso inmortalizar el genio de Balzac es sugerente.

En realidad, los muertos debían ser recordados por algo que causara placer á los vivos.

CONDE ROTHA.

LA INSTRUCCION PRIMARIA EN LAS PROVINCIAS

CREACION DE ESCUELAS

El consejo nacional de educación ha resuelto crear las siguientes escuelas nacionales de la ley 4874:

Provincia de Catamarca—Departamento La Paz, Icaño; íd Ancasti, Amana; íd Belén, El Molino; íd Piedra Blanca, San Antonio; íd Piedra Blanca, San José; íd Capayán, Chumbicha; íd Santa María, Villa de Santa María; íd Tinogasta, Los Cinteros (Río Colorado); íd de la Paz, Alijuli; íd de El Alto y la Villa Cubas.

Provincia de San Luis—Departamento Capital: Las Cañitas, Volcán, Lince y San Jerónimo; íd de Ayacucho: Tres Cañas, Chipiscú, Santa Rosa y Candelaria; íd de Coronel Pringles: Ithuasi, Cañada Honda, Cerros Laogod, Yacoró, La Carolina, Los Pasitos, La Bajada, Baldo Oeste y San José; íd de Pedernera: Barrio Esquina y Anchorena; íd de Chacabuco: Balde; íd de San Martín: Las Aguadas, Guzmán, Las Lagrimas San Lorenzo, Los Membrillos y los Roldanos; íd de Junín: El Talita, Las Isletas, Cerro de Oro, Las Chañares y los Lotes; íd de Belgrano: Arbol Solo, y en Potrerillo, trasladado á esta localidad la actual escuela número 4 de la mencionada provincia que funciona en El Salto, que de esta manera servirá mejor á ambas localidades.

Provincia de Santa Fe—Johnson, barrio este; Ludueña (F. C. C. A.); Monies Ville, pueblo judío, y departamento de Rosario, estación Alvear; íd de Caseros: Sanford; íd de San Martín, Castelar; íd de San Cristóbal, colonia San Guillermo, La Verde y Monigotes; íd de General Obligado, Puerto Reconquista y Nicanor Molinas; íd de Vera: Los Amores, Cañada Ombú, Golondrina y Guaycurú; íd de Castellanos: Colonia Garibaldi; íd de San Justo, Fives Lille é íd de Las Colonias, Hipatia y en San Jerónimo.

Provincia de San Juan—Huanacache, Concepción, Valle Fértil, y en el departamento de Calingasta, núm. 7o. de Villa Calingasta; íd de Jachal: núm. 2 de Villa Mercedes, 3 de Cruz de Piedra, 5 de Pampa, del Chañar, 7 de Huaco, 11 de Boca de la quebrada y 12 de Niquivil; íd de Iglesia: núm. 9 de Rodeo, 13 de Las Flores y 14 de Iglesia Villa; íd de Valle Fértil, núm. 1 de la Villa y 3 de Astica; íd de Sarmiento, núm. 6 de los Barros y 10 de Ratanito.

Provincia de Catamarca—Departamento de Valle Viejo, Villa Dolores; íd de Ambato, Singuil; íd de Santa Rosa, Alijilán y Las Cañas; íd de El Alto, Chañar Laguna; íd de Ancasti, Candelaria y Tacana; íd de La Paz: La Guardia, Recreo, Albigasta y Kilómetro 321; íd de Capayán: San Pedro, Mira-Flores y Huillapima; íd de Andalgalá, Potrero y Aconquija; íd de Belén, Hualfín y Londres este; íd de Santa María, San José y Andalhuaja; íd de Belén, Hualfín y Londres este; íd de Santa María, Cerro Negro; íd de Pomán, Villa Pomán y Rincón; íd de la capital, Chacarita.

TELEGRAMAS

(DE NUESTROS CORRESPONSALES)

Estadística de cargamentos de cereales en viaje

LONDRES, 14.—Según las informaciones telegráficas recibidas, hay actualmente en viaje para el Reino Unido 940.000 toneladas de trigo, comparado con 910.000 en la semana anterior y 670.000 en igual período de 1909. El total en viaje para el continente alcanza á 410.000 toneladas, contra igual cantidad en la semana anterior y 400.000 en la misma época del año precedente.

La cantidad de maíz flotante para el Reino Unido se estima en 70.000 toneladas, contra 50.000 en la última semana y 210.000 en igual período del año pasado. El total á flote para el continente se eleva á 70.000 toneladas, por 50.000 en la semana pasada y 180.000 en la correspondiente semana del año anterior.

Exportación del Báltico y Mar Negro

LONDRES, 14.—Por los puertos del Báltico y Mar Negro se han exportado durante la semana que vence hoy: 112.000 toneladas de trigo, comparado con 140.000 en la semana anterior; 50.000 toneladas de maíz, contra 35.000 en la semana pasada y 9000 toneladas de avena, por 29.000 en la semana precedente.

Exportación de la América del Norte

NUEVA YORK, 14.—Por los puertos del Atlántico de la América del Norte se han exportado á Europa, durante la semana vencida hoy: 96.000 toneladas de trigo, comparado con 37.000 en la semana anterior; 6000 toneladas de maíz contra igual cantidad en la última semana y 3000 toneladas de avena por 1000 en la semana precedente. Por los puertos del Pacífico se han exportado solamente 4000 toneladas de trigo. En la semana anterior no hubo exportación por el Pacífico.

Exportación de Australia

LONDRES, 14. — Avisos telegráficos anuncian que durante la semana se han exportado á Europa 9000 toneladas de trigo, comparado con 11.000 en la semana precedente.

La renta perpetua

PARIS, 14.—La renta perpetua del 3 o|o de interés anual cerró hoy en la Bolsa de esta ciudad á 98.90.

Cambios y descuentos

LONDRES, 14.—El directorio del Banco de Inglaterra ha fijado en 4 o|o el tipo del descuento.

Interés comercial por letras á 90 días, 3 3|8.

Cambio sobre París, á la vista, 25.25 1|2.

Id. á 90 días, 25.41.

Cambio sobre Amberes, á la vista, 25.33.

Id. á 90 días, 25.55.

Cambio sobre Hamburgo, á la vista (en marcos por libra esterlina), 20.50 1|2.

Id. á 90 días, 20.67.

Cambio sobre Madrid, á la vista (en pesetas por 5 pesetas), 44 1|2.

Cambio sobre Génova, á la vista (en liras por libra esterlina), 25.41 1|2.

PARIS, 14.—El tipo del descuento del Banco de Francia se ha fijado en 3 o|o.

Descuento comercial por letras á 90 días, 2 1|8.

Cheque sobre Londres, á la vista (en francos por libra esterlina), 25.27.

Cheque sobre Italia (en francos por 100 liras), 99 3|8.

Id. sobre España (en francos por 500 pesetas), 467 1|2.

Id. sobre Berlín (en francos por 100 marcos), 123 3|16.

BERLIN, 14.—Día feriado.

BRUSELAS, 14.—Cambio sobre Londres, á la vista, 25.34.

AMBERES, 14. — Descuento comercial por letras á 90 días, sin cotización.

GENOVA, 14.—Cambio sobre Londres, á la vista (en liras por libra esterlina), 25.42.

LISBOA, 14.—Cambio sobre Londres, á la vista (en peniques por 1000 reis), 48.

MADRID, 14.—Agio del oro, 6.90.

NUEVA YORK, 14.—Cambio sobre Londres, á la vista, 4.86.85.

Id. á 90 días, 4.83.85.

Trigo

LONDRES, 14.—Mercado sostenido, pero con poca demanda.

LIVERPOOL, 14.—Día feriado.

AMBERES, 14.—Día feriado.

HAMBURGO, 14.—Trigo del Río de la Plata, embarque para julio, precio por bushel en centavos oro americano, 104 1|4.

Id. para septiembre, 102.

Mercado flojo.

Maíz

LONDRES, 14.—Mercado tranquilo, con poco movimiento.

LIVERPOOL, 14.—Día feriado.

AMBERES, 14.—Día feriado.

HAMBURGO, 14.—Maíz del Río de la Plata, embarque mayo-junio, por 1000 kilos en marcos, 109.

NUEVA YORK, 14.—Maíz disponible por bushel en centavos oro americano, 68 1|2.

Maíz para julio, 72 3|8.

Mercado sostenido.

CHICAGO, 14.—Maíz para julio, precio por bushel en centavos oro americano, 62 1|2.

Id para septiembre, íd, 63 1|4.

Mercado sostenido.

BERLIN, 14.—Maíz para julio, precio por 1000 kilos, en marcos, 144.

Avena

LONDRES, 14.—La avena blanca de La Plata, embarque mayo-junio, se ha cotizado hoy á 13 chelines 6 peniques el quárter de 304 libras.

AMBERES, 14.—Día feriado.

LIVERPOOL, 14.—Día feriado.

CHICAGO, 14.—El precio de cierre de este mercado hoy por avena, entrega en julio, fué de 40 5|8 centavos oro el bushel; para entrega en septiembre se cotizaba á 39 1|2 centavos oro el bushel.

Semilla de lino

LONDRES, 14. — Mercado firme, de acuerdo con las noticias que se reciben de América.

Parciales del Río de la Plata, embarque mayo-junio, para Hull, por quárter de 416 libras en chelines, vendedores, 57.6.

Parciales de Calcuta, embarque mayo-junio, para Londres, quárter de 410 libras en chelines, 59.6.

Mercado firme.

LIVERPOOL, 14.—Día feriado.

AMBERES, 14.—Día feriado.

HAMBURGO, 14.—Lino del Río de la Plata, embarque mayo-junio, por 1000 kilos, en marcos, 298.

DULUTH, 14.—Lino para entregar en mayo, precio por bushel, en centavos oro americano, 227 1|2.

Lanas

AMBERES, 14.—Día feriado.

ROUBAIX, 14.—La lana peinada del Río de la Plata, tipo B, para entregar en junio, precio por kilo, en francos, 6.32 1|2.

Id. para entregar en septiembre, 6.15.

Id. para entregar en diciembre, 6.

Mercado sostenido.

HAVRE, 14.—Día feriado.

Mercado de cueros

AMBERES, 14.—Día feriado.

HAMBURGO, 14.—Los cueros del Río de la Plata obtuvieron los siguientes precios en peniques por cada 1|2 kilo:

Cueros secos de campo, novillo, 84 1|2.

Cueros secos de campo, Corrientes, 108.

Cueros secos de Buenos Aires, americanos, 106.

Cueros secos de Buenos Aires, becerros, 96.

Cueros secos de Buenos Aires potro, 10 1|2.

Cueros salados de saladero, novillo, (Montevideo), 72.

Cueros salados de saladero, vaca (Montevideo), 61 1|2.

Cueros salados de frigorífico, novillo, 85.

Cueros salados de matadero, novillo, 61.

Cueros salados de matadero, vaca, 52.

Tendencia del mercado, sostenida.

Carnes congeladas

LONDRES, 14.—Los precios no oficiales de las carnes congeladas del Río de la Plata fueron los siguientes:

Novillo: cuartos delanteros, 2 chelines 7 peniques; cuartos traseros, 2 chelines 10 peniques.

Mercado sostenido.

Capón: 2 chelines 4 peniques.

Mercado en calma.

El Dr. Sáenz Peña en el Quirinal

ROMA, 14.—El rey Víctor Manuel y la reina Elena han recibido hoy en palacio al Dr. Roque Sáenz Peña y á su señora esposa.

La entrevista con los soberanos fué cordialísima.

LA MUERTE DEL REY EDUARDO

EL ATAUD EN LA SALA DEL TRONO

ESCENA IMPONENTE

EL CORTEJO FUNEBRE

Ultimas disposiciones

LA INHUMACION DE LOS RESTOS

LONDRES, 14.—A las seis de la tarde fueron transportados los restos del rey Eduardo de la cámara mortuoria á la sala del trono en el palacio de Buckingham.

Asistieron al acto la reina Alejandra y la familia real.

Una sección de suboficiales de granaderos mandados por un teniente, trasladaron el ataúd de la habitación al catafalco y un piquete de las mismas fuerzas á las órdenes de un capitán dará guardia al cuerpo noche y día hasta que sea transferido á Westminster Hall.

Los reyes y príncipes, después de presenciar el traslado del féretro, oraron en silencio breves momentos y se retiraron luego de la sala del trono.

Sendos granaderos han sido colocados en los cuatro ángulos del túmulo, y con su inmovilidad de estatuas dan á la escena una imponencia grandiosa.

Los cirios que alumbran el altar y rodean el catafalco, iluminan con viva luz la sala.

Los granaderos, con la cabeza baja, las manos cruzadas y apoyadas sobre la culata del fusil vuelto con la boca del cañón hacia el piso, son relevados de hora en hora por el piquete, en absoluto silencio, y los nuevos soldados roman desde luego su posición en inmovilidad completa.

Esta mañana el rey Jorge recibió al arzobispo de Cantorbery, y dejaron entre ambos establecidos los detalles del servicio religioso del viernes 20 y siguiente.

Se ha decidido que los reyes, príncipes, delegaciones extranjeras y nacional acompañen al ataúd á pie desde Westminster Hall á la estación de Paddington, y las reinas y damas en carrozas cubiertas.

LONDRES, 14.—El cortejo fúnebre del viernes tendrá más de 3250 metros de largo; se tratará de que camine á una velocidad media de dos á tres kilómetros por hora y llegará á la estación de Padington á mediodía justo.

Hay muchos especuladores que toman en alquire ó adquieren todos los terrenos de las casas demolidas ó en construcción situados en el itinerario de la columna á fin de levantar en ellos tribunas y palcos, pues los precios de los ya construídos y de los balcones aumenta de hora en hora en proporciones considerables.

Se anuncia una inmensa afluencia de forasteros no sólo del interior sino también del continente.

El martes se comenzarán á adornar los edificios del recorrido y durante el desfile todas las campanas de Inglaterra, Escocia é Irlanda doblarán á muerto, las oficinas de correos y telégrafos no prestarán servicio salvo para los despachos oficiales y noticiosos, se suspenderá casi por completo el tráfico, se cerrarán los almacenes tiendas, teatros, y music halls, y ningún diario aparecerá esa tarde ni esa noche.

A mismo tiempo que se realice el servicio religioso en la capilla de San Jorge, del castillo de Windsor, se celebrarán análogas ceremonias en todas las iglesias y templos de Londres.

A causa de la falta de espacio en esa capilla asistirán al servicio solamente los reyes y príncipes.

La inhumación ha sido fijada para la 1 de la tarde del día 20, pues el viaje de la estación de Paddington á Windsor durará 30 minutos y de la estación de Windsor á la capilla, un cuarto de hora.

Los oficiales del ejército y de la marina que no participaran en el cortejo del viernes deberán asistir de gran uniforme á la plaza de los Horse Guards donde se han reservado lugares especiales para los lores, los miembros del consejo privado, los de las cámaras de los comunes y los jefes militares.

LONDRES, 14.—«La Gaceta Oficial» informa en su número de hoy que el rey Jorge ha expresado el deseo de que el 20 del corriente mes se celebren solemnes servicios fúnbres en todo el país por el descanso del rey Eduardo.

ROMA, 14.—El rey Jorge de rGecia y el príncipe heredero Constantino han llegado esta tarde á Brindisi, desde donde siguieron en seguida viaje para Londres.

INGLATERRA

La catástrofe de Whitehaven

LONDRES, 14.—El rey Jorge ha donado de su peculio particular la suma de cien guineas para las familias de las víctimas de la catástrofe minera de Whitehaven.

La reina María ha donado también cincuenta guineas con el mismo objeto.

M. Loubet herido

LONDRES, 14.—"The Standard" de hoy publica un despacho de París informando que el ex presidente de Francia, M. Loubet, ha sufrido una grave herida en un brazo á consecuencia de haber volcado un automóvil taxímetro en que se dirigía al ministerio del interior.

Es muy probable que por esta causa no podrá presidir la embajada francesa en las exequias del rey Eduardo, puesto para el cual había sido designado.

Accidente á un aviador

LONDRES, 14.—Comunican de Mansfield que el capitán Clayton, que realizaba hoy en esa ciudad varios experimentos en un aeroplano Blériot cayó de una altura de 50 pies.

La máquina quedó completamente destrozada, pero el aviador resultó ileso.

FRANCIA

LOS FRANCESES EN AFRICA

UN COMBATE

PARIS, 14.—En el ministerio de las colonias se ha recibido esta noche la noticia de que 200 tiradores senegalenses han derrotado el día 7 del mes de abril ppdo. en Agredah (Africa), á la tribu de los Uadai, que había atacado por sorpresa en enero á la columna comandada por el capitán Fiegehschup, matando á muchos de sus hombres, y entre ellos á ese capitán.

Los tiradores les ocasionaron más de cien muertos y muchísimos heridos, no sufriendo por su parte en la acción más que doce heridos.

El Benjamín Constant

PARIS, 14.—Anuncian de Toión que el buque-escuela brasileño Benjamín Constant ha abandonado hoy dicho puerto después de terminar sus reparaciones.

No ha sido posible hallar indicio alguno que permita dar con los autores del valioso robo efectuado á bordo de esa nave.

La emperatriz Eugenia

PARIS, 14.—Informan de Menton que la emperatriz Eugenia ha partido hoy de su residencia de Capmartín y se embarcó á bordo del vapor Thistle con destino á Italia, donde pasará una breve temporada.

Entrega de un presidiario

PARIS, 14.—Telegrafían de Boulogne que dos detectives ingleses entregaron hoy á la policía de esa ciudad al sujeto Lestrade, fugado de un presidio de Francia y que residía desde hace largos años en Liverpool.

Armamentos para el Brasil

PARIS, 14.—El 5 de julio próximo serán expedidos para San Pablo (Brasil) 80 fusiles ametralladoras Hotchkins, que serán destinados á la policía de ese estado.

El mariscal da Fonseca

PARIS, 14.—El futuro presidente del Brasil, mariscal Hermes da Fonseca, visitó esta tarde el local de la misión de propaganda recorriendo sus diversos servicios.

Se detuvo especialmente ante el museo, donde están expuestos los productos brasileños, manifestándose encantado de su organización.

La travesía de la Mancha

PARIS, 14.—Informan de Calais que M. Jacques de Lesseps ha aplazado para fines de la semana próxima su anunciada tentativa de realizar en aeroplano la travesía de Calais á Dover, regresando al punto de partida.

M. de Lesseps ha postergado su vuelo á causa del duelo que aflige á la Gran Bretaña por la muerte del rey Eduardo.

ALEMANIA

Mr. Roosevelt

BERLIN, 14.—Hoy, por ser el último día que queda en esta capital el ex presidente Mr. Teodoro Roosevelt, se dió en el palacio de la embajada de los Estados Unidos una comida, á la cual siguió una brillante recepción.

Asistieron á ellas las principales autoridades y altos personajes políticos y sociales.

El emperador Guillermo ha enviado como obsequio á Mr. Roosevelt una magnífica porcelana real.

Accidente marítimo

BERLIN, 14.—Telegramas de Hamburgo anuncian que hoy ha ocurrido cerca de ese puerto una colición entre el crucero alemán Luebeck y el steamer Haveley.

Ambos sufrieron algunas averías.

La semana de aviación

BERLIN, 14.—Continuó hoy el concurso de aviación iniciado en esta capital.

El aviador danés Thorssp y los alemanes Engelhardt, Jeannnin y Thelen sufrieron varios accidentes, resultando ilesos.

Exposición de productos brasileños

BERLIN, 14.—Hoy fué inaugurada aquí la exposición de productos brasileños organizada por la compañía alemano-sudamericana.

Asistió el ministro del Brasil en esta capital, doctor R. Ilibere da Cunha, quien en su discurso de apertura dijo, que el objeto de esta exposición era el de hacer conocer al público en Alemania de una manera más amplia los productos y las riquezas naturales del Brasil.

El pueblo alemán, agregó, da un ejemplo sobresaliente de progreso industrial, ejemplo digno de ser imitado por la nación brasileña.

Habló luego el profesor Helborn, quien en su discurso encomió las cualidades del café brasileño.

RUSIA

LA CONSTITUCION FINLANDESA

DEBATE EN LA DUMA

SAN PETERSBURGO, 14.—La comisión de la Duma, á cuyo estudio pasó el proyecto de ley relativo á la constitución del gran ducado de Finlandia, ha introducido diversas modificaciones, reduciendo la duración de la legislatura á tres años.

El gran ducado nombrará cuatro diputados á la Duma y dos al consejo del imperio, en lugar de uno, que tiene actualmente.

La Duma rechazó una moción por la cual se ponía á la provincia finlandesa de Viborg bajo el gobierno directo del emperador.

SAN PETERSBURGO, 14.—El presidente de la Duma ha recibido una declaración firmada por centenares de diputados pertenecientes al grupo nacionalista y á la extrema derecha, en la cual se protesta contra los mensajes enviados por los diputados belgas é ingleses.

En la declaración se pide que la cámara devuelva esos mensajes por considerar inadmisibles los términos en que están redactados.

BELGICA

EL MINISTRO DE HACIENDA

ACCIDENTE DE AUTOMOVIL

BRUSELAS, 14.—A raíz de un accidente de automóvil ha resultado hoy seriamente herido el ministro de hacienda, M. Liebaert.

El herido, cuyo estado es delicado, ha sido trasladado á un hospital donde le fueron prestados los primeros auxilios.

BRUSELAS, 14.—Esta tarde recobró el conocimiento el ministro de hacienda, M. Liebaert, que fué víctima esta mañana de un accidente de automóvil.

Se abriga la esperanza de que las heridas recibidas por el citado miembro del gabinete no tendrán consecuencias graves.

Después de recobrar el conocimiento, M.Liebaert fué trasladado al ministerio.

La frontera del Congo

BRUSELAS, 14.—Ha sido firmado esta tarde el protocolo relativo á la demarcación de la frontera del Congo belga.

ESTADOS UNIDOS

La carrera de automóviles

NUEVA YORK, 14.—Ha dado principio anoche la gran carrera de 24 horas para automóviles, entre esta ciudad y Brighton Beach.

Se tiene conocimiento de haberse producido ya tres accidentes en el desarrollo de dicha carrera, de los que resultaron un muerto y un herido.

Los escándalos de Pittsburg

NUEVA YORK, 14.—Comunican de Pittsburg que han sido hoy condenadas á diversas penas de prisión y multa, quince personalidades comprometidas en los escándalos municipales recientemente denunciados.

Las multas varían entre 250 y 5000 dólares.

Entre los condenados se hallan varios banqueros y médicos.

El terremoto de Costa Rica

NUEVA YORK, 14.—«The New York Sun» de hoy, publica un telegrama de su corresponsal en San José de Costa Rica, dando detalles del terremoto ocurrido en aquella ciudad.

Según esas informaciones, el temblor ha causado perjuicios enormes en la ciudad. Muchas casas se han derrumbado y millares de personas acampan al aire libre, en los alrededores.

Se han sentido también violentos temblores en Guatemala.

El asunto Allsop

WASHINGTON, 14.—Se anuncia que los gobiernos de los Estados Unidos y de Chile han informado á sus respectivos representantes en Londres que el rey Jorge V ha sido nombrado árbitro en el asunto Allsop.

Las relaciones con el Canadá

NUEVA YORK, 14.—Los diarios anuncian que el secretario de estado Mr. Knox ha manifestado al gobierno del Canadá su deseo de que se inicien cuanto antes las negociaciones para llegar á una convención aduanera.

ESPAÑA

La presidencia del congreso

MADRID, 14.—El señor Canalejas visitó hoy al ex presidente del consejo de ministros, señor Moret, instándole para que acepte la presidencia del congreso.

El señor Moret se ha negado á aceptar ese cargo.

La reforma del concordato

MADRID, 14.—Por mediación del nuncio apostólico, señor Vico, el gobierno ha recibido una nota de la Santa Sede, oponiéndose á las reformas del concordato que proyecta el señor Canalejas.

El gobierno no oculta la preocupación que le produce esta negativa del Vaticano.

Escándalo en la plaza de toros

MADRID, 14.—Han ocurrido esta tarde disturbios en la plaaz de toros de esta capital.

Fueron motivados por el hecho de que se suspendió á última hora la corrida extraordinaria anunciada, bajo el pretexto de que se hallaba ausente el primer espada, el Gallito, que debía tomar parte en ella. El público después de protestar ruidosamente incendió las barreras de la plaza por constarle que el Gallito había llegado. La guardia civil pudo á duras penas restablecer el orden y efectuar numerosas detenciones de aborotadores.

La política barcelonesa

MADRID, 14.—Comunican de Barcelona, que en un banquete celebrado hoy en el ayuntamiento, al que asistían el capitán general D. Valeriano Weyler y el gobernador civil D. Buenaventura Muñoz, se cruzaron en los brindis, entre los concejales republicanos y los soldadarios, palabras hirientes que provocaron un serio altercado.

El capitán general y el gobernador civil, se retiraron de la mesa.

El certamen de Vizcaya

MADRID, 14.—Informan de Bilbao que surgen dificultades para la realización del certamen organizado por el ayuntamiento y diputación de Vizcaya, para 1912.

Se afirma que el principal obstáculo está en los fondos que se exigen para llevar á cabo las obras, por no haber sido entregadas las subvenciones con que cooperan á la exposición las corporaciones mencionadas.

Manifestación prohibida

MADRID, 14.—El presidente del consejo, D. José Canalejas, ha declarado esta tarde que ha prohibido la manifestación que los opositores proyectaban realizar mañana, con motivo del triunfo electoral que alcanzaron en esta capital. Lo prohibió á causa de la excitación de los ánimos, por temor de que se produjeran sucesos lamentables.

ITALIA

CAMARA DE DIPUTADOS

PRESUPUESTO DE AGRICULTURA

DISCURSO DEL MINISTRO RAINERI

EL CONFLICTO DE LA ROMAÑA

ROMA, 14.—Se reunió esta tarde la cámara de diputados, bajo la presidencia del señor Marcora.

De acuerdo con el informe de la comisión de poderes, se procedió á la anulación del acto electoral realizado en el distrito de Caserta, donde había sido proclamado el señor Ruggiero.

Reanudada la discusión del presupuesto de agricultura, habló el diputado por Empoli, señor Incontri, quien reclamó con urgencia la adopción de medidas eficaces en favor de las sociedades comerciales é industriales.

El honorable Pietravalle, diputado radical por el distrito de Boiano, sostuvo la necesidad de instituir un ministerio de sanidad pública.

En seguida tomó la palabra el ministro de agricultura, honorable Raineri, quien se declaró favorable á la institución de un ministerio autónomo de agricultura, independientemente de la creación del ministerio del trabajo.

Dijo el señor Raineri que el país presenta actualmente satisfactorios indicios de progreso agrícola, como lo demuestra la incesante valorización de las tierras.

Aseguró el ministro que dicho valor aumentará también en las regiones del sur de Italia, y que se ocuparía preferentemente de la defensa y fomento del cultivo del olivo, de la industria zootécnica y de la pesca.

Terminó diciendo que confía en el apoyo del parlamento para llevar á cabo el vasto y difícil plan de reformas que reclama con urgencia el país.

Aplausos generales acogen sus palabras.

Habla luego el jefe del gabinete, honorable Luzzatti, quien contestando una pregunta relativa al conflicto sürgido entre socialistas y republicanos de la Romaña, declara que se trata simplemente de una lucha entre campesinos.

Afirma el honorable Luzzatti que el gobierno procurará garantizar la libertad de trabajo, impidiendo todo acto de violencia.

Elogia luego la conducta observada por los carabineros y formula votos porque reine nuevamente la paz entre los trabajadores de la Romaña, quienes no pueden olvidar que han nacido en una misma tierra y que son hijos del mismo rescato.

Una salva de aplausos saluda las palabras del jefe del gabinete y se levanta la sesión acto continuo.

EL TENIENTE PEARY

SU LLEGADA A ROMA

ROMA, 14.—Ha llegado á esta capital el explorador norteamericano teniente Peary, quien dará mañana su anunciada conferencia sobre las regiones polares.

ROMA, 14.—El síndaco de esta capital, señor Nathan, obsequió esta mañana con un banquete en el Capitolio al teniente Peary.

Además del obsequiado se hallaban presentes numerosas personalidades especialmente invitadas.

Al terminar el banquete se pronunciaron brindis en extremo cordiales.

El duque de los Abruzos

ROMA, 14.—Es esperada en esta capital el duque de los Abruzos, quien viene con el propósito de asistir mañana á la conferencia del teniente Peary.

Fallecimiento de un arquitecto

ROMA, 14.—Acaba de fallecer en esta capital el conocido arquitecto señor Cayetano Kock.

Entre las numerosas obras de que es autor el extinto, figuran la biblioteca del senado, el palacio Piombino y el del Banco Nacional.

Próxima amnistía

ROMA, 14.—Anuncian los diarios que con motivo del cincuentenario de la expedición de los Mil es probable que aparezca en breve un decreto real de amnistía.

El doctor Cecchi

ROMA, 14.—«Il Giornale d'Italia», dice en su número de hoy que es inminente el indulto del doctor Secchi, quien como se recordará fué condenado á prisión hace algunos años por complicidad en el asesinato del conde Bonmartini.

En el instituto de agricultura

ROMA, 14.—El comité permanente del instituto internacional de agricultura ha nombrado para desempeñar el cargo de secretario general de la asociación al doctor Jannacone, profesor de economía política de la universidad de Padua.

Para jefe de la tercera división del instituto designó al señor Lorenzoni, profesor de la universidad de Innsbruck, y como jefe del servicio de las estadísticas al señor Ricci, profesor de la materia.

Esos personajes se harán cargo de sus puestos el día 1o. de agosto próximo.

La misión otomana

MILAN, 14.—Han salido para Como con el objeto de visitar aquella región industrial, los miembros de la misión otomana.

Las exequias de Masdea

ROMA, 14.—Se han efectuado hoy en esta capital los funerales del ingeniero naval y senador del reino, profesor Julio Masdea.

La ceremonia fué presenciada por un público enorme, entre el cual se notaban los miembros del gabinete, una delegación de la armada, las autoridades y numerosos senadores y diputados.

Durante el acto rindieron al extinto los honores de práctica las tropas de la guarnición.

Salón para conferencias

ROMA, 14.—Varias sociedades, entre las que figuran la Dante Alighieri, la de agricultores, la Real geográfica y la de arquitectos, han resuelto construir á expensas comunes en esta capital un palacio que disponga de un grandioso salón para conferencias.

El yate Amphitrite

ROMA, 14.—Informan de Arlona que á inmediaciones de aquel puerto el yate Amphitrite, procedente de Grecia, quedó inmovilizado á consecuencia de haber perdido la hélice.

Salió inmediatamente en su auxilio un torpedero, el cual pudo conducir á remolque hasta Brindisi el yate averiado.

La comisión de presupuesto

ROMA, 14.—Ha sido nombrado presidente de la comisión de presupuesto el ex subsecretario del tesoro, honorable Fasce.

La exposición de Ferrara

ROMA, 14.—Han salido esta noche para Ferrara los ministros de agricultura é instrucción pública, honorables Raineri y Credaro, quienes van á inaugurar oficialmente el concurso de gimnasia y la exposición de industrias ferraresas y de máquinas agrícolas.

También se inaugurarán mañana las obras de saneamiento de aquella provincia.

Esta tarde visitó dichas obras una numerosa comitiva, compuesta de periodistas y del senador Di Bagno.

Congreso de maestros

ROMA, 14.—Se ha inaugurado hoy en el teatro Argentina de esta capital el congreso nacional de institutores.

Al acto asistió el ministro de instrucción pública, honorable Luis Credaro, quien pronunció un brillante discurso.

Hablaron luego el alcalde, Sr. Nathan, el ex ministro honorable Daneo y el profesor Corradini, presidente de la Unión magistral.

Asistían al acto los subsecretarios del tesoro, instrucción pública y correos y telégrafos, honorables Pavía, Teso y Vicini, 25 diputados, numerosas notabilidades y 3000 congresales.

Proceso Tarnowska

VENECIA, 14.—Un público muy numeroso asistió hoy á la vista del proceso Tarnowska.

La condesa hallábase extremadamente pálida y notábanse en su rostro las huellas de un gran padecimiento.

Habló el abogado Carattí, uno de los defensores de Prilukow, quien sostuvo la irresponsabilidad de su defendido, alegando que la Tarnowska es la única culpable del delito.

CHILE

POLITICA—

SANTIAGO, 14.—En

siendo substituído en la jefatura del mismo por el primer oficial E. Heuck. La entrega del buque al nuevo capitán se hizo ante el señor cónsul alemán que se trasladó al velero acompañado del ayudante de la comandancia de marina Pedro I. Beroqui y de dos marineros de dicha repartición solicitados por aquél á los efectos del caso.

Las causas que han motivado la separación del capitán Schonewitz se reservan, no obstante saberse que contra él se habían formulado cargos gravísimos por la tripulación, la que se dice era maltratada.

Como consecuencia de las penurias por que han pasado aquéllos han sido desembarcados enfermos cinco marineros que pasaron á asistirse al hospital de Caridad.

El «Dione ha venido al puerto de Montevideo obligado por la misma tripulación que así lo impuso á su capitán, pues su destino es Iquique.

El capitán separado sufre, según parece, de «delirium tremens», razón por la cual se hizo necesario su separación.

La entrega del mando se hizo en el mayor orden y bajo inventario se efectuó la entrega de las cartas geográficas é instrumentos náuticos y demás existencias.

El nuevo capitán solicitará un peritaje para conocer si el barco reune lo necesario para efectuar la travesía al Pacífico ó si por el contrario debe ser provisto de artículos de repuesto.

El capitán C. Schonewitz partió para Buenos Aires para tomar el vapor que lo conducirá á Europa.

CALLE BRASIL—

La municipalidad de Melo ha puesto el nombre de Brasil á una de las avenidas de dicha ciudad.

PERSPECTIVAS DE CHOQUE—

Se dice que esta mañana estuvo á punto de producirse una colisión entre los vapores francés Espagne, procedente de Génova, y el argentino Eolo, que venía de Buenos Aires. Se agrega que las autoridades han iniciado una investigación para conocer el fundamento de la versión.

LA UNIFICACION NACIONALISTA—

Tuvo lugar esta noche la reunión de las comisiones de los clubs seccionales nacionalistas, para resolver la actitud que debían asumir apte las gestiones de acercamiento con los radicales.

De las diez y nueve comisiones que concurrieron, diez y seis constituyeron en renunciar para facilitar así la organización de una nueva departamental, en que tendrán cabida los dos grupos en que está dividido el partido.

Las otras tres se negaron á hacer lo mismo.

MENDOZA

Enlace—Bolsa vitivinícola

MENDOZA, 14.—Dió lugar á un acontecimiento social el enlace de la señorita Clara María Villanueva con el Dr. Rodolfo Vargas Vidal, realizado esta noche.

—La Bolsa vitivinícola ha dirigido una nota al gobernador de la provincia, demostrando la necesidad de la creación de un tribunal arbitral, á cuya apelación serían sometidas las frecuentes cuestiones que en materia de análisis de los vinos se producen entre la oficina provincial de industrias y los industriales.

SAN LUIS

Magisterio puntano—Empleados públicos. Enlace

SAN LUIS, 14.—Se ha constituído definitivamente la Sociedad del Magisterio Puntano, organizando su comisión directiva, bajo la presidencia del profesor don Isaías Pérez. Los fines de la sociedad son el mejoramiento moral, intelectual y social del gremio, la ayuda mutua y la formación de una caja de ahorro, debiendo gestionar que se dicte la ley de jubilación provincial.

—Presidida por el intendente municipal, D. Eduardo Daract, tuvo lugar una reunión de empleados provinciales y nacionales, con el objeto de constituir una comisión directiva y nombrar dos delegados para el congreso de empleados públicos, que se reunirá en esa capital. Designada la comisión se eligieron delegados á los Sres. Isaac Gazarí y Ricardo Arancibia Rodríguez.

—Se pienza solicitar que el tren que conduce al presidente de Chile y comitiva pase por esta capital, en vez de vía Beazley.

—Esta noche se efectuó el enlace de la señorita Coralia Poblet con don Belindo Domínguez.

TUCUMAN

Nombramientos — Centenario

TUCUMAN, 14.—El senado prestó acuerdo al ejecutivo para nombrar á D. Luis Fagalde presidente del Banco de la Provincia.

Para reemplazar á éste en la gerencia del mismo establecimiento se da como candidato seguro á D. Leocadio Paz.

—El concejo deliberante resolvió fijar un premio de 3000 $ y otro de 2000 para los mejores proyectos que se presenten sobre construcción del nuevo matadero.

—El senado sancionó un proyecto destinando 30.000 $ á los festejos del centenario.

La municipalidad resolvió destinar 000 á la distribución de comestibles y ropas á los pobres y 2000 para rescatar los objetos más indispensables para trabajo de los empeñados en el Banco Municipal de Préstamos.

—La asociación Pro patria continúa sus preparativos para festejar el centenario.

—Tiempo frío y nublado.

—Los diarios dedican sentidas necrologías á D. Agustín de Vedia.

CORDOBA

La empresa telefónica

RIO IV, 14.—El gerente del Banco Constructor de Córdoba, don Juan Bialet Laprida estuvo en ésta con motivo de la asamblea de la sociedad empresa Telefónica de Río IV.

El directorio quedó constituído así: presidente, Marcos E. Lloveras; vice 1o., Santiago de la Lastra; vice 2o., Domingo de la Torre; directores, Jaime Provenzal, José A. Porta, J. Lascurain; suplentes, Bernardino Lacase, Juan Jorba, José P. Esquivel; director técnico, Martín García; síndico, Carlos A. Vismara; suplente, Néstor Fernández.

La red telefónica se llevará á Córdoba Rosario y sur de Córdoba, etc.

—Ayer sse declararon en huelga los cocheros.

—Reina tiempo lluvioso.

—S—e procederá al levantamiento del censo de la población.

Embargo

SANTA VICTORIA, 14.—Hoy el subcomisario, un sargento y ocho individuos más se apersonaron en la chacra de don José María Albesury para sacar 140 animales vacunos embargados ayer por orden del juez de paz de Chazón y á solicitud de don Valentín García.

Monseñor Yániz — La trasmisión del mando

CORDOBA, 14.—El 17 del corriente parte á su diócesis en tren expreso el nuevo obispo de Santiago monseñor Yániz.

—Esta tarde se reunieron las comisiones de legislación y de negocios constitucionales de la cámara de diputados, ocupándose de los proyectos de indultos.

El lunes presentarán el despacho, que será tratado sobre tablas.

—Se ultiman los preparativos de la ceremonia de la trasmisión del mando de la provincia que se realizará el martes 17.

—De unos días acá se repiten los robos audaces que tienen alarmada á la población, sospechándose la presencia de profesionales del delito corridos de ésa, que operan impunemente por la deficiente organización policial.

ENTRE RIOS

Biblioteca Popular—Empleados públicos

PARANA, 14.—Se eligió la nueva comisión directiva de la biblioteca popular: con el doctor A. Medina, de presidente; doctor P. E. Martínez, de vice; y Juan J. Castro, secretario.

Se hacen grandes preparativos para la recepción del obispo del Paraná, monseñor Abel Bazán, que llegará á ésta mañana, á las 3 de la tarde.

Las calles que recorrerá el prelado desde la iglesia de San Miguel en la plaza Alvear, donde se revestirá con los ornamentos pontificales hasta la catedral y el palacio episcopal se hallan profusamente embanderados.

—El diario local prohija cualquier resolución del gobierno que «tienda á aliviar siquiera, sea en forma transitoria la difícil situación que atraviesan los empleados públicos, cuyos sueldos en la mayoría de los casos no cubren las necesidades más urgentes de la vida.»

—Regresaron de su jira de propaganda los doctores Prócoro Crespo y Emilio Marchini y su comitiva.

Política

VICTORIA, 14.—Anache hubo una reunión á las 7 en casa del senador provincial Gualberto Basaldua, proclamando la candidatura de éste para las elecciones de junio. Otros miembros, también del oficialismo, se proponen prestigiar la candidatura del doctor Gaspar Cimeo y Antola.

Sociales

VICTORICA, 14.—En el hotel Comercio se sirvió un banquete despidiendo de la vida de soltero á los Sres. José V. Ruiz, Rafael Castellanos y Antonio B. Sosa.

—Esta noche se efectuará el enlace de D. Rafael Castellanos con la Srta. Clara Cortés.

—Se encuentra en ésta el inspector del Banco de la Nación D. Enrique Roses.

Fallecimiento

GUALEGUAYCHU, 14.—Después de una enfermedad penosa falleció ayer Da. Manuela Rivas de Furques, esposa del director del diario «El Noticiero», habiendo dado hoy lugar el lucto del sepelio á una sentida demostración, en la que participaron los elementos sociales más representativos de ésta.

SANTA FE

SOCIEDAD RURAL—

ROSARIO, 14.—La Sociedad Rural ha pasado una nota al Jockey Club de Buenos Aires, agradeciendo el premio de 500 pesos que asigna al campeón de cualquier raza equina que se presente en la futura exposición.

De acuerdo con el artículo 41 del reglamento no se ha hecho lugar al pedido formulado por la compañía de tierras de Santa Fe, pidiendo se le dejara modificar las condiciones en que debe ser disputada la copa que dona actualmente.

CEREALES—

Durante la actual semana el embarque de cereales por el puerto del Rosario ha sido de 53.70 toneladas de trigo, 3282 de maíz y 5037 de lino.

Desde el 1o. de enero hasta la fecha el embarque asciende á 288.142 toneladas de trigo, 18.032 de maíz y 123.772 de lino.

ASUNTOS COMERCIALES—

La Cámara de defensa comercial, en el concurso de Pascual Ramondelli, de Las Perdices, ha repartido una circular á los acreedores, haciéndoles saber que en una audiencia efectuada el 28 de abril en Río IV, se ha aceptado una oferta de concordato de 40 por ciento, 20 pagadero al contado, 10 á seis meses de plazo y 20 á doce, con la garantía del señor Miguel Ramondelli.

La cámara, al aceptar esta oferta, ha tenido muy en cuenta el resultado desastroso que dan las liquidaciones judiciales de las quiebras en la provincia de Córdoba.

Hoy se ha procedido al pago en efectivo del 20 por ciento, entregándose documentos por el 20 por ciento restante.

IMPUESTOS—

Durante el mes de abril la oficina de impuestos internos de ésta ha recaudado 244.129.49 $, por los siguientes conceptos: cervezas 6879.40 $, bebidas artificiales 3920, seguros 829.92, tabacos 229.462.80, específicos 5327.40, impresos 21.47, perfumes 1569.30.

MONSEÑOR BAZAN—

Esta tarde á las 2.40 llegó al Rosario el nuevo obispo de Paraná, monseñor Abel Bazán y Bustos. Le acompañaban su secretario, el canónigo Claudio E. Poget, familiar presbítero Pedro Tibilitti, canónigo José Ignacio Yanl, presbítero González Díaz y varios miembros de su familia.

En la estación Sunchales le esperaban el intendente municipal, el cura rector de la iglesia matriz, representantes de congregaciones religiosas y numerosas personas.

Después de visitar la iglesia matriz y varios establecimientos, y hacer una recorrida por la ciudad, monseñor Bazán partió para Santa Fe en el tren de las 5.45. En dicha ciudad le espera una delegación de Paraná que lo acompañará mañana á esa ciudad, donde se efectuará el acto de toma de posesión de su diócesis.

LA EXTRACCION DE ARENA—

En la legislatura provincial será discutido próximamente el pedido formulado por la municipalidad del Rosario de extraer arena del río Paraná sin pagar el correspondiente impuesto.

La intendencia ha enviado á todos los diputados un memorial conteniendo los antecedentes del asunto para que puedan formarse juicio sobre el mismo.

APERCIBIMIENTO—

La intendencia ha dispuesto apercibir seriamente al encargado del cementerio por haberse negado ayer tarde á recibir un cadáver, sosteniendo que ya había pasado la hora reglamentaria.

La investigación que ordenó la intendencia ha comprobado la veracidad de la denuncia que se formuló.

EL CORRALON DE LIMPIEZA—

Se ha desistido de trasladar al terreno municipal de la Avenida Belgrano y San Juan el corralón de limpieza pública por no reunir las condiciones necesarias.

Se busca ahora habilitar el antiguo local del vivero de plantas situado en las inmediaciones de la casa de aislamiento.

El corralón de obras públicas será trasladado al terreno de la Avenida Belgrano.

ADOQUINADO—

Esta tarde se efectuó la apertura de propuestas para adoquinar con granito el bulevar Avellaneda desde Córdoba hasta 9 de Julio.

Se presentó solamente el señor José C. Mercado, quien ofrece como fiador al señor Vicente L. Palenque.

SUBSIDIOS ESCOLARES—

La intendencia dirigió una nota al presidente del consejo de educación comunicándole que á medida que lo permita el estado de las finanzas comunales se saldará la deuda pendiente por concepto de subsidios escolares.

EL CENTRAL NORTE—

Pasajeros procedentes de Tucumán se quejan, de que al querer tomar el tren de Central Norte, de las 7 de la mañana, no pudieron hacerlo debido á que el administrador había recibido un telegrama en la noche anterior ordenándole que desde el día siguiente cambiase el horario. Estas irregularidades, según los informantes, son frecuentes en la línea del Central Norte.

VIAJERO—

Procedente de Santa Fe pasó esta noche para ésa el ministro de hacienda de la provincia, señor Alberto J. Paz.

ALBERDI—

La compañía de tranvías eléctricos accedió al pedido de los vecinos de Alberdi, de hacer salir un coche de Rosario para aquel pueblo á las 12 de la noche.

DIPUTADO ESPAÑOL—

El doctor Toribio Sánchez, fuerte hacendado de ésta, ha recibido muchas felicitaciones por su elección de diputado á cortes en España.

ESCUELA NORMAL—

Abrióse la matrícula para ingresar en la escuela normal número 2, que funcionará en ésta.

SEPELIO—

Numerosas personas asistieron al sepelio del señor Juan V. Comesaña, que desde hace cuarenta y cinco años residía en esta ciudad.

El extinto, que era español, tuvo una actuación meritoria en la marina española.

CAPTURA—

La policía capturó á Fermín Rodríguez, que anoche mató á Onofre Maciel. Dice que el hecho ocurrió accidentalmente, mientras visteaban con los cuchillos, pues no tuvo intención de herirlo.

VARIAS—

Cerca de los talleres del Central Argentino el cambista Francisco Viar fué arrollado por unos vagones sufriendo la fractura de una pierna y un brazo.

—Falleció la señora que ayer sufrió quemaduras al rociar unos residuos con petróleo.

Inundaciones — Agricultura — Ganadería. Escuela Lainez—Descontento de la población.

LAS TOSCAS, 13.—La inundación de esta parte del Chaco, causada por los fuertes y continuos aguaceros, mantiene la altura del agua al mismo nivel siguiendo su obra de interrupciones al empuje de su irresistible corriente.

La vía férrea de la compañía Forestal que arranca del puerto Piracuasito y sigue al oeste internándose en los bosques más de cien kilómetros, está cortada en varias partes, ocasionando serios perjuicios á dicha compañía, que á pesar de los esfuerzos y desvelos de sus empleados que ponen todo su empeño para impedir que la inundación siga destruyendo las partes amenazadas, al fin tienen que luchar en retirada, porque el líquido elemento viene ganando terreno.

Ya hace unos días que no se cargaba más buques en le puerto Piracuasito, habiéndose trasladado el personal y flotilla de transbordo al Paranasito (9 1/2 kilómetros al oeste) desde donde acarrean el tanino con remolcadores hasta el puerto Ocampo, teniendo que recorrer un nuevo kilómetros más ó menos de camino.

Ahora se ven nuevamente obligados á cambiar otra vez el puerto, llevándolo tres kilómetros más al oeste, desde donde se continuará el acarreo de cargas al puerto Ocampo, teniendo que reconocer un nuevo trayecto alargando considerablemente la distancia á causa de las tortuosidades de los arroyos.

Lo que perjudica á unos á otros favorece.

La parte agrícola etá completamente satisfecha por la exuberante cosecha que se le presenta este año, mediante las continuas lluvias que han fertilizado las tierras aumentando considerablemente la producción, y especialmente la de la caña de azúcar, que constituye en ésta el ramo principal, alcanzará este año las proporciones del año 1885, que dió un rendimiento de más de 70.000 kilos por hectárea.

—Los vecinos esperan ansiosos la instalación en ésta de la escuela Lainez, que ya hace tiempo se ha solicitado al consejo nacional.

La creación de esta escuela es indispensable por ser crecido el número de niños de ambos sexos que no reciben el beneficio de instrucción por falta de los elementos que debe proporcionar el gobierno para tal fin.

—Ha causado general disgusto la indiferencia con que el nuevo gobierno di esta provincia ha mirado la solicitud que tanto los vecinos de ésta como los de otras poblaciones, le habían dirigido designando á la persona que hubieran visto con agrado á la cabeza de este departamento.

No obstante, hasta la fecha nada se puede decir del nuevo jefe, señor López y se abrigan fundadas esperanzas en beneficio del departamento, dado su carácter de imparcialidad hasta hoy demostrada.

BUENOS AIRES

Varias

BAHIA BLANCA, 14.—Por serios inconvenientes en las instalaciones no ha podido realizarse todavía, á pesar de las promesas hechas por la empresa, la inauguración de los nuevos servicios de tranvías eléctricos. Los empleados de la oficina de correos y telégrafos que fueron ascendidos por el presupuesto en vigor se quejan de que la contaduría nacional les continúa liquidando sus sueldos de acuerdo con el presupuesto del año próximo pasado.

—La enfermedad que aqueja á D. Tomás Acevedo (hijo), recientemente ascendido á alcaide de la cárcel departamental, ha producido penosa impresión en esta sociedad, que lo estima y distingue.

—Las operaciones de trigo han estado durante toda la semana y continúan sus pendidas; el precio de la avena se ha mantenido flojo, cerrando las ofertas de hoy á 4.95 $.

El movimiento del mercado de productos pecuarios tampoco tuvo mayor importancia; sin embargo, los precios se mantienen firmes. Las ventas realizadas hoy dieron el siguiente resultado:

Lana procedente de Río Colorado, segunda esquila, cruza 7.80 y 8 $; íd. de Pichi Mahuida, 8.60; de la cordillera, fina, suelta, 5.60 á 5.80; especial, 6.80.

Cueros lanares de la Pampa, al barrer, 0.40 á 0.50 $; de la cordillera, al barrer, 0.48; clasificados, 0.60 y 0.40; de Coronel Dorrego, 0.46 y 0.26; de Tres Arroyos, 0.48 y 0.28; cueros vacunos, 10.70 á 11.20, de potros, 4.30 á 4.80; de cabras, 12.50, al barrer y 13.60 clasificados; cerda buena, 13.70 y 14; con semilla, 11.70; pluma mora, 8.20; pintada, 4.70; cueros de corderitos, 1 la docena.

Mercado Victoria—Entraron 11.021 kilos de lana, 10.936 de cueros lanares, 108 de potros, 2766 de vacunos, 139 de cabrios, 128 de cerda y 733 de varios; y salieron 36.096 de lana, 9313 de cueros lanares, 361 de cerda y 24 de varios.

Ataque de locura

BAHIA BLANCA, 14.—El nuevo alcaide de la cárcel departamental ha sufrido un ataque de enajenación mental. La cámara de apelaciones ha tomado medidas para la seguridad del establecimiento.

ATENTADO POLICIAL

PUERTO MILITAR, 14.—Puerto Militar y Punta Alta han sido ingratamente impresionados por el atentado llevado á cabo por la policía de Punta Alta contra el joven Pedro López, empleado de este arsenal, en la noche pasada.

Al salir á las 10 de la mañana el señor Pedro López de un bar de Punta Alta, fué acometido por la espalda por tres ó cuatro agentes de la policía, los que se arrojaron sobre él, machete en mano, infiriéndole seis hachazos en la cabeza.

Después de consumado el atentado los vigilantes se dieron á la fuga, dejando abandonado el herido en la calzada de la calle.

La intervención de varios vecinos de esta localidad, que recogieron al joven conduciéndolo al hospital Naval, y la pronta intervención y los asiduos cuidados del director, Dr. A. Ferrand, lo pusieron fuera de peligro.

Este atentado desdice mucho de nuestra cultura. Se sabe que la jefatura de policía enviará un inspector para que instruya el sumario correspondiente y establezca las responsabilidades.

Enfermedades infecciosas

JUNIN, 14.—Se han declarado con carácter epidémico el sarampión y la fiebre tifoidea. Dentro de los recursos con que cuentan las autoridades se están tomando medidas rápidas tendientes á evitar en lo posible la propagación del flagelo.

Ayer se produjo un caso de sarampión en la escuela núm. 3, en vista de lo cual la intendencia municipal se dirigió al consejo escolar pidiendo su cierre.

Aparte de las medidas de profilaxis que se están llevando á cabo en los domicilios de los atacados, el intendente ha dispuesto la construcción de pozos semisurgentes, además de los existentes en los suburbios, en previsión de que el origen de la tifoidea esté en el agua, cuyas muestras se remitieron hace tiempo á la dirección de salubridad de la provincia, con el objeto de comprobar bacteriológicamente la presencia de bacilos de Eberth.

Varias

TORNQUIST, 14.—Pasan de 150.000 las hectáreas ya roturadas en el partido, y se duplicarían con una buena lluvia, que tanta falta hace.

—El decreto del P. E. mandando construir caminos generales y vecinales que convergiendo á las estaciones acorten las distancias, ha sido muy aplaudido por este vecindario.

—Se han pedido propuestas para revocar los frente del palacio municipal, mercado y hospital local, medida que se impone, ya sea para la estética como para la conservación de las obras mismas.

—El domingo se efectuará una velada por la Sociedad Española á beneficio de la misma en el teatro local.

—Sigue tiempo seco.

Designaciones bien recibidas

MERCEDES, 14.—Gratísima impresión ha causado en el foro y en el vecindario en general la designación del Dr. Pedro J. Hernández para ocupar la vacante del juzgado de lo civil y de los Dres. Thougnon Islas y Horacio Ortiz para los juzgados del crimen.

Los tres son miembros caracterizados de la magistratura local, que desempeñaron durante bastante tiempo los cargos de juez del crimen, fiscal y asesor de menores, respectivamente, á satisfacción general.

Quedan vacantes con estos ascensos los cargos de fiscal y asesor y se espera que el P. E., al hacer los nombramientos, proceda con igual criterio.

Se asegura que el Dr. Bargalló es candidato para ocupar una de esas vacantes, designación que sería bien recibida, como la del Dr. Enrique Stolbizer, que desempeña el cargo de secretario de la cámara.

Fiestas—Fallecimiento—Viajeros

NAVARRO, 14.—La velada organizada por la Protectora infantil fué todo un éxito, siendo muy felicitada la comisión, como igualmente las señoritas y caballeros que tomaron parte en la misma.

El domingo, con el mismo fin de la velada, la Protectora Infantil dará una matiné en el mismo local, la cual promete estar muy concurrida, pues ya se tienen vendidas la mayor parte de las entradas.

—Ayer falleció el antiguo vecino de esta localidad D. José María Posse, habiendo causado su desaparición profundo sentimiento en este vecindario, donde el extinto era muy apreciado.

—Partieron para La Plata el diputado Manuel de Elizalde y el presidente del consejo escolar, D. Carlos Benal.

Demostración á una educacionista—Teatro. Huelga

SAN FERNANDO, 14.—Los alumnos de 4o. grado de la escuela número 1 de este distrito han hecho entrega de una nota á su directora, Da. Leonor Barthe, subscripta por los alumnos de igual grado de la escuela número 2 de Las Conchas, en la que en términos expresivos la felicitan por la distinción tan merecida que ha obtenido la Srta. Barthe como directora y como maestra.

—Anoche se vió completamente concurrido el teatro Variedades con motivo de la función y concierto que jóvenes de la localidad daban á beneficio de los pobres.

Con este motivo, y dado el éxito que han obtenido en su estreno los aficionados que por primera vez se presentan en la escena, preparan otras funciones, que siempre serán dadas á beneficio de instituciones de caridad.

—Esta mañana parte de los operarios del establecimiento del aserradero y tornería de los Sres. Ginasca Hnos. se habían declarado en huelga; pero visto que no respondían al movimiento sus demás compañeros, volvieron algunos á reanudar nuevamente el trabajo por la tarde.

La policía tiene organizados sus servicios de manera á impedir la más simple iniciativa que pueda perturbar el orden y garantizar á los operarios que no quieran hacer causa común con el elemento huelguista.

Viajeros—El batallón infantil

MAGDALENA, 14.—Llegó de la capital Da. Hebé P. de Acevedo Ramos.

—En la escuela número 1 continúan los ensayos de los alumnos que tomarán parte en el batallón infantil y en la fiesta patriótica, la cual ha sido fijada para el día 22 del corriente, en el mismo local.

Ferrocarriles

TAPALQUE, 14.—La desatención de la dirección de ferrocarriles para con este vecindario ha quedado manifestada, al no dignarse contestar el pedido que por nota le fué dirigido.

Hoy se recogen firmas nuevamente para reiterar esa petición, pues cada día se confirma la necesidad de que tengamos tren diariamente, por los grandes perjuicios que ocasiona, tanto en el servicio de pasajeros como en el de correspondencia.

No se encuentra razón para que el tren que llega diariamente á Alvear no pase hasta Olavarría. Un coche restaurant también se impone, pues los pasajeros que salen de Olavarría á las 8 de la mañana llevan á ésa á la noche, sin comer.

Funerales

ROJAS, 14.—Se celebraron en nuestro templo solemnes funerales en homenaje al vecino extinto don Francisco Hegoburo y nieto Augusto Roques.

De los pueblos limítrofes asistieron conocidos hacendados, concurriendo al acto lo más distinguido de esta sociedad.

De La Plata llegaron sus hijos, señoritas Mariana y Gracia y Francisco.

Comisión popular del centenario

ESCOBAR, 14.—La delegación municipal no ha querido recibir el impuesto que la comisión popular del centenario pretendía abonar por los distintos números de su programa de festejos. Esta comisión lamenta tal procedimiento, por no estar conforme con la constitución de la provincia y llevará á cabo sus resoluciones.

EL EDIFICIO DE LA BIBLIOTECA SARMIENTO

MERCEDES, 13.—El 22 del corriente á las 10.30 de la mañana la Biblioteca Sarmiento colocará la piedra fundamental de su proyectado edificio que se levantará en la avenida General Mitre.

La fiesta se realizará con la asistencia del ministro de obras públicas de la provincia, doctor José Tomás Sojo, que ha sido designado padrino. La madrina será la señora Antonina C. de Silgueira.

El edificio cuyos planos han sido hechos por el arquitecto Mentasti de esa capital, costará ochenta mil pesos aproximadamente.

Hablarán en el acto de la inauguración el presidente de la biblioteca doctor J. Honorio Silgueira y el ministro doctor Sojo.

Han sido invitados especialmente el senador Manuel Láinez, el doctor Manuel A. Montes de Oca y el doctor Dalmiro Sáenz, en su carácter los últimos de presidentes de las comisiones nacional y provincial de fomento de bibliotecas.

Fallecimiento—Concurso

BRAGADO, 13.—Penosa impresión causó en esta sociedad la noticia del fallecimiento del antiguo vecino Francisco Cavaliery, cuya muerte se produjo ayer en ésa. Sus restos mortales fueron traídos anoche, habiendo asistido á recibirlos á la estación la familia del extinto y un crecido número de vecinos caracterizados.

Hoy serán inhumados en la necrópolis local.

—«El Argentino» designó un jurado para la adjudicación del premio acordado por dicho periódico al autor de la mejor composición patriótica en homenaje al centenario.

El jurado lo forman Francisco Defis, Leonardo Kaiser, Juan Trejo, Antonio Luchini y Roque G. Cereuzzi.

TERRITORIOS NACIONALES

La vigilancia policial—Vapor

VIEDMA, 14.—Causó muy buena impresión la publicación del periódico «El Imparcial» relativa á la reciente entrevista del gobernador, Sr. Gallardo, con el ministro del interior, con el fin de reiterarle los anteriores pedidos de aumento de policía, siendo extremadamente necesario un buen refuerzo de la misma para garantizar las vidas é intereses de los habitantes del territorio.

«¿Qué seguridad pueden tener los pobladores de la campaña cuando en la capital del territorio se atenta alevosamente por falta de vigilancia contra la vida de los empleados de policía, como recientemente ocurrió al comisario Alfredo Pietrapiana, en ocasión en que encontrándose en la oficina de guardia, que da á la calle, desde afuera le fué dirigido un tiro de revólver, afortunadamente sin poder conseguir su propósito el asesino, que aun la policía no pudo descubrir?

—La compañía naviera La Sud-Atlántica anuncia para el domingo 18 la salida del vapor Libertad, de la marina mercante argentina.

Viajeros

COMODORO RIVADAVIA, 14.—Apenas compuestos los caminos comienzan á llegar las últimas tropas con lanas.

—Acaba de llegar el inspector Barros después de una inspección por Río Chico y Cañadón Grande.

—Muchos pasajeros esperan la llegada del vapor Sarmiento, con el objeto de encontrarse en las fiestas del centenario.

—Por el próximo vapor es esperado el fuerte comerciante de esta plaza, señor Manuel Saiz.

ECOS DEL DIA

Las cifras de oro del centenario

El país ha celebrado el año del centenario con las cifras de oro de su vigor económico y su expansión comercial, que lo colocan en la categoría de los pueblos más industriosos y de más vastas y apreciables vinculaciones internacionales.

El año 1909 consigna la más alta cifra estadística registrada durante la década que empieza en 1900, en que se inicia el movimiento expansivo. De 268 millones de pesos el monto del intercambio ascendió á 700 millones, equivalente á un aumento de 161 o|o.

Las importaciones, que en el primer año del período eran de 113 millones y medio de pesos, se han elevado á 302 millones en el último, y las exportaciones de 154 millones de pesos á 397 millones, ó sea un 156 o|o de aumento.

Mientras el comercio exterior, exponente de la actividad nacional en sus más vigorosas y complejas relaciones, ha aumentado en 116 o|o, el de la población alcanza á 33 o|o, acusando un aumento de capacidad económica *per capita*, de 60 pesos oro en 1900, al doble en el final del decenio.

Estas cifras del esfuerzo realizado se virtualizan con las del ahorro traducido en los remanentes del intercambio, que han ascendido en saldos de exportación á la cuantiosa suma de más de setecientos millones de pesos oro, atraídos y acumulados como capital de fomento de sus industrias y desenvolvimiento.

Una parte de esos remanentes se ha incorporado al stock metálico atesorado, y la otra se ha invertido en los dividendos de las empresas, factores de la producción.

Si se exceptúa el año 1905, en que la exportación dejó un remanente de 117 millones, el de 1909 acusa el mayor saldo, de cerca de noventa y cinco millones de pesos oro.

El país ha labrado su riqueza y vitalidad por el trabajo y el ahorro; el primero fecundando sus fuentes de producción y el segundo economizando recursos que se han incorporado al capital nacional.

Estas relaciones tienden, sin embargo, en el año presente á modificarse ó invertirse en el sentido de reducir los saldos favorables, pues, mientras la importación, según los ingresos fiscales, aumenta, las cifras de la exportación disminuyen ó quedarán estacionarias por las contrariedades sufridas.

En el año próximo esta perturbación en el balance del intercambio se acentuará por los enormes gastos en la celebración del centenario. Estos aportarán un desequilibrio en la economía y en las finanzas nacionales, que, sin importar un retroceso, detendrá transitoriamente la marcha ascendente del país.

Las cifras de 1909 quedarán, pues, como el record del engrandecimiento nacional en el período secular de su existencia independiente.

La mayor suma de esta labor se ha realizado en los últimos veinte años, en que el país inicia su marcha decidida hacia la posición próspera y culminante que ocupa, no sólo entre las naciones del continente, sino también en el concierto universal.

Durante tres cuartos de siglo la nación ha vegetado en un estado embrionario, atormentada por las discordias civiles que le enajenaban la consideración y el concurso del capital extranjero; privada de los elementos primordiales de desarrollo, como son los de la vialidad y el trabajo, representados por los ferrocarriles y el inmigrante, los dos poderosos factores que han contribuído á movilizar y fecundar sus fuentes latentes de riqueza natural.

Salida de ese período tormentoso y enervante, acreditada como nación organizada y progresista, vinculada por la reciprocidad de conveniencias á las demás con quienes cultiva relaciones valiosas y estrechas, su desenvolvimiento está fomentado por esas vinculaciones del intercambio de productos, brazos y capitales.

La tarea realizada en el último decenio del centenario augura otros más halagüeños en lo sucesivo. Las cifras con que cierra el año 1909 no tardarán en ser eclipsadas por las que deparan los elementos que se le incorporan para acelerar su desenvolvimiento.

Hoy ya ocupa en la estadística mundial del intercambio el tercer lugar, conquistado en un corto lapso de tiempo.

Los 700 millones de pesos oro que importan sus relaciones comerciales no tardarán en doblarse, merced á sus industrias productivas de artículos de alimentación demandados en todo el mundo, sirviendo de incentivo á sus vinculaciones comerciales y financieras y de atracción al capital y á los brazos que buscan proficua, segura y prospectiva ocupación.

Las cifras consignadas por la estadística correspondientes al último año quedan como un jalón secular y dominante, y determinan progresos futuros realizados por el esfuerzo propio y fomentados por el concurso de las energías atraídas del exterior por las perspectivas de engrandecimiento y prosperidad.

El respeto de la mujer

Hace unos cuantos años, fué necesario dictar una ordenanza para proteger el bello sexo contra las groserías y las insolencias de cierta parte del público que, á veces, no pertenecía precisamente al más bajo nivel.

La ordenanza produjo una reacción benéfica; no sólo los que abusaban brutalmente de su fuerza para insultar el pudor de mujeres indefensas se vieron eficazmente coartados y tuvieron que desviar su grosería hacia otras regiones, sino que el público mismo se puso del lado de la razón y de la autoridad, resolviéndose en muchos casos á adelantarse á la acción de la policía, ó á reemplazarla.

Pudimos desde entonces consentir con menor mortificación en que nuestras mujeres y nuestras hijas salieran solas á la calle; el estado general de la educación mejoró; y así quedó demostrado que los sentimientos públicos no eran malos, ni la inclinación popular propicia á un desmodro tan fatal como la falta de respeto á la mujer.

Han tenido lugar, sin embargo, ciertos hechos, en estos últimos días, que denuncian la subsistencia de tales perversiones, en alguna parte inmadura de nuestra sociedad, y que deben despertar en las zonas bien conservadas la misma enérgica represión que provocaron los desmanes anteriores.

Unos jóvenes militares faltaron al respeto á varias damas; sus maridos y hermanos, rechazaron la grosería enérgicamente; una escena de sangre se preveía, cuando intervino la policía bonaerense; y aun cuando sus órdenes fueron desacatadas con violencia, el primer incidente se desvaneció, evitándonos la vergüenza de que las armas del ejército nacional sirvieran para destruir la vida de hombres dignos, que luchaban por el honor de sus esposas y hermanas. Un sumario se instruye; y suponemos que se hará justicia.

Nos habrá ganado la corrupción propia de las grandes metrópolis; veremos con indiferencia muchas cosas que debiéramos evitar aun al precio de nuestra sangre,—como la conculcación de las libertades políticas más esenciales;—pero, hay otras que conservamos todavía, y que esperamos conservar por siempre jamás, entre aquellas que un pueblo digno y altivo no abandona nunca: el respeto de la mujer.

El país ha visto con júbilo la reunión del congreso feminista, que se ha asociado á los festejos del glorioso centenario argentino, precisamente porque así se ha exteriorizado una verdad que le era conocida, es decir, que la mujer, la madre, la hermana, la hija, continúan siendo dignas de la afección y del respeto de los descendientes de los hombres de Mayo.

No podemos, pues, dejar pasar sin protesta ningún síntoma que acuse baja del nivel de consideración en que debe estar la mujer en nuestro suelo generoso; palpitan en nosotros no sólo los más vivos alientos de la alta cultura, sino los afectos del hogar, sin los cuales no puede desarrollarse ningún gran pueblo.

En época tan memorable como la presente, debemos abrir escuela de respeto para la mujer; cada ciudadano debe ser un defensor enérgico de los únicos fueros que han respetado hasta ahora, aun los mayores pesimismos políticos, aun las más cruentas revoluciones, que han podido destruir la vida, pero se han detenido ante el insulto soez y cobarde, de la mujer.

Sin el culto de las madres, de las esposas y de las hijas, no puede haber ni altura en el pensamiento ni dignidad en la acción.

ESTADO DE SITIO

SU PROMULGACION

LA NOTIFICACION POLICIAL

El senado aprobó en la sesión de ayer el proyecto de ley declarando en estado de sitio el territorio de la república. Pocas horas más tarde el poder ejecutivo promulgó la ley.

A este respecto hemos recibido la notificación de la policía que reproducimos:

Buenos Aires, mayo 14 de 1910.—Señor director: Para su conocimiento y efectos, hago saber á usted por disposición del señor ministro del interior, que en la fecha el P. E. ha promulgado la ley que declara en estado de sitio el territorio de la república.

A la vez, se le notifica la prohibición, con cargo de las responsabilidades del caso, de suministrar en su diario cualquier noticia ó referencia que se relacione con movimientos obreros ó clases sectarias, de cualquier clase que sea.

Saluda á usted atentamente.—J. M. Oyuela.

OBRAS PUBLICAS

EN LA PROVINCIA DE BUENOS AIRES

CONFERENCIA DE MINISTROS

El ministro de obras públicas de la provincia de Buenos Aires, doctor Sojo, se trasladó ayer á esta capital con el objeto de entrevistarse con el ministro de obras públicas de la nación, señor Ramos Mexía, y cambiar ideas acerca de diversos asuntos de importancia.

El doctor Sojo envió al gobernador un extenso telegrama informándole de los resultados de la conferencia, que por cierto son halagadores.

Durante más de una hora estuvieron reunidos los ministros y dice el doctor Sojo que coincidieron en desarrollar una acción conjunta para dar solución á diversas cuestiones que afectan tanto á la nación como á la provincia.

El señor Ramos Mexía declaró que armonizando ideas entre la dirección nacional de caminos creada por la ley Mitre y la dirección de caminos de la provincia, en breve se habrá resuelto con éxito el problema de la vialidad. En seguida el señor Ramos Mexía suministró detalles sobre el estado de las perforaciones que el gobierno nacional efectúa en Ajó, informando que se ha encontrado á 300 metros una napa de agua caliente, de la cual se han recogido muestras para hacer

CELEBRACION DEL CENTENARIO

LOS FESTEJOS EN TODO EL PAIS — ACTOS OFICIALES Y POPULARES

LA MANIFESTACION PATRIOTICA DE AYER — DELEGACIONES EXTRANJERAS — INFORMACIONES DIVERSAS

LOS ESTUDIANTES UNIVERSITARIOS EN LA PLAZA DE MAYO

La manifestación patriótica estudiantil—

Una nota vibrante, la primera de las fiestas nacionales, dieron los estudiantes universitarios en la manifestación realizada en la mañana de ayer.

La Federación universitaria había convocado á todos los estudiantes de los cursos superiores, y la columna se formó, llena de entusiasmo, frente á la Facultad de derecho, dirigiéndose en perfecto orden á las de ingeniería y de medicina, donde todos los estudiantes se incorporaron espontáneamente entre vivas y aclamaciones.

La columna presentaba un simpático aspecto. Los estudiantes ostentaban en el pecho el distintivo nacional y conducían varias banderas. Ocupaban seis cuadras largas, pudiendo calcular en más de 6000 el número de manifestantes.

Al llegar frente á la escuela normal de profesoras todas las alumnas salieron á las puertas del establecimiento y aplaudieron á los manifestantes, que en ese momento pasaban entonando la canción de la patria. Todo el público manifestaba su adhesión.

Llegados á la plaza de Mayo, improvisaron una tribuna y se oyeron algunos discursos calurosos.

Hablaron los estudiantes Andrés Ferreyra (hijo), Juan Taborda, José María Sáenz Valiente, A. Elías, N. Gouchón y Emilio Guichard.

Desde los balcones de la intendencia presenciaban el acto el señor Güiraldes, sus secretarios y varias personas que por casualidad se encontraban en la casa municipal.

Los citados funcionarios aplaudieron y los estudiantes comenzaron á pedir que el intendente les dirigiera la palabra. Este, conmovido, les dijo: «Mis amigos: Me siento sinceramente halagado ante el significado que encierra este acto espontáneo que tributais con plena conciencia. Lleno de vuestros ideales, que son los de todos los argentinos, os pido que gritéis conmigo ¡Viva la patria!

Fué largamente aplaudido.

Luego pidieron los manifestantes al doctor Ruiz Guiñazú que hablara y éste se expresó con entusiasmo, poniendo de relieve la significación de la demostración cívica que se realizaba.

Terminados los discursos la columna se disolvió con todo orden.

Embellecimiento de la ciudad—

La proximidad de la fecha en que han de iniciarse los festejos del centenario hace que se redoble el esfuerzo para terminar las obras y las instalaciones que contribuirán al brillo y esplendor de aquéllas.

El intendente municipal realizó ayer de mañana una rápida visita de inspección por la Recoleta y Palermo, donde se llevan á cabo numerosas obras edilicias, incluso los locales de las exposiciones.

A pesar del plazo angustioso de que se dispone, varias de esas obras estarán terminadas á tiempo, aunque para ello será necesario reforzar el personal.

La construcción de pavimentos, jardines, colocación de adornos escultóricos, etc., que se llevan á cabo en el parque 3 de Febrero dejarán á este paseo en condiciones de ser apreciado por nuestros huéspedes. Entre las obras de importancia figura la nueva avenida y paseo Intendente Bullrrich, que unirá las avenidas Vértiz y Santa Fe.

Como se sabe, el intendente Güiraldes, reconociendo los méritos del ex intendente Bullrrich, ha resuelto honrar su nombre dándoselo á la nueva avenida.

Otra obra de importancia que se rea-

lizará aunque no estará tan pronto terminada, es el gran conducto de desagüe del arroyo Maldonado, que corre por la avenida Sarmiento, desde la calle Santa Fe hasta el río, cubriéndose en consecuencia la zanja que mantenía al descubierto las aguas estancadas en estado de putrefacción.

El señor Güiraldes manifestó á nuestro reporter, que lo acompañaba en la jira, que le satisfacía mejora en el parque 3 de Febrero donde había sido sugerida por el ingeniero Emilio Mitre, lamentando que éste no la hubiera realizada.

Esa obra se complementará formándose sobre el conducto de desagüe una avenida amplia para peatones, flanqueada por los magníficos eucalptus que allí existen.

Después de una rápida inspección por las obras instalaciones principales que serán terminadas en la próxima semana.

Todo lo inauguración oficial de esta exposición se efectuará después que se haya presentado la infanta Isabel y el presidente de Chile, el señor Güiraldes ha ordenado una fiesta especial en esta exposición para la semana de mayo, á fin de que los muchos huéspedes se den cuenta de la importancia de una de las principales fuentes de la riqueza nacional.

Se organizará un concurso hípico entre oficiales chilenos y argentinos, estableciéndose valiosos premios.

La impresión del intendente, después de la inspección practicada es de que los trabajos en general marchan perfectamente bajos y de que el programa podrá realizarse sin tropiezos.

Recepción de la escuela militar de Chile—

Desde la estación Retiro (Este), partirá esta noche, á las 7, el convoy conduciendo á la delegación del colegio militar, que va á tributar los honores de bienvenida á los cadetes de la escuela militar de Chile.

El encuentro de ambos institutos se realizará á las 11.17, en Puente de Inca, de acuerdo con el ceremonial que dimos á conocer oportunamente.

Desde este punto seguirán viaje los alumnos de las dos escuelas hasta las 10 de la mañana.

Formará en la delegación el director del colegio, coronel Cornelio Gutiérrez; teniente coronel Nicasio F. Adalid, subdirector; capitanes Miguel A. Sánchez, tenientes primeros Ramón Espíndola y Pedro Ramírez; teniente de sanidad Manuel Aguilera, cuarenta cadetes con la bandera y la banda de música del instituto.

La comitiva mayor de la escuela de Chile la constituyen los siguientes jefes y oficiales:

Director, teniente coronel Alfredo Schönmeyer, capitán de primera clase Luis Merino, capitán segunda Luis A. Bravo, Arturo Montes; tenientes primeros: Arturo Saavedra, Ernesto Varas, Roberto Ahumada, Enrique Infante, Enrique León, Arturo Marchant, Roberto Rodríguez, te segundo Carvajal, Hernán Puelma, teniente Roberto Enrique Caballero; cirujano Emiliano Aguirre, contador primero Maximiliano Desquert, director de banda Juan Betteo.

La comisión organizada para despedir á la delegación argentina, á la partida del convoy, ha invitado á los estudiantes de las facultades y colegios nacionales y á la juventud de la capital, á concurrir hoy domingo á las 7.30 p. m., á la estación Retiro (Este), para efectuar una demostración al colegio militar de la nación, que va á frontera con objeto de recibir al agrado argentino á la escuela militar de Chile, dignificando en esta forma el patriotismo de la juventud de la capital por su

disposición del gobierno nacional al respecto.

Se les ruega llevar la escarapela argentina en la solapa.

Congreso nacional de mujeres—Su clausura—

Después de la sesión privada que realizaron las congresales en la biblioteca del Consejo Nacional de Mujeres para la discusión de los trabajos últimamente presentados, se celebró en la tarde de ayer en la sala del Odeón la asamblea pública de clausura.

El interés despertado desde su comienzo por este congreso se duplicó en la última reunión. Así el interior del teatro presentaba un aspecto magnífico.

Como lo anunciamos, debían presidir honorariamente esta sesión el ministro de España, conde del Cadagua y su señora, en representación de la infanta Isabel.

Leída y aprobada el acta de la asamblea anterior, doña Carolina F. de Jaimes, expuso su trabajo sobre la acción concurrente de la mujer en el progreso, demostrando que esta intervención no puede ser un feminismo mal comprendido, ni menos socialismo.

En seguida la señorita Mercedes Pujato Crespo historió la serie de revistas femeninas nacionales, haciendo la enumeración concreta de sus autoras y principales colaboradoras.

Dijo que para conseguir su sostén se requiere proteger abiertamente la subscripción de ese género de periódicos, que se deben propagar y fomentar, y al cabo de un trabajo que mereció por su fondo y por su estilo repetidos aplausos, terminó de tratar el tema que se le había conferido.

Entonces doña Marcelina I. de Pita leyó una conferencia pedagógica de Mlle. Meland, tratándose luego la aceptación de las resoluciones que se discutieron.

Clausurado de hecho el congreso, la señorita Elía N. Martínez pronunció el siguiente discurso:

«En los arcanos silenciosos del alma, cuando en ella brille el sentimiento del patriotismo, revelado por la leyenda histórica de los siglos al través de las edades, como un impulso febril del sentimiento, ante el cual todos los amores, las aspiraciones, el instinto de conservación mismo, los derechos y los bienes se amortiguan, aparece conturbando el espíritu y llenando el corazón ese recuerdo, que cual nívea efigie de la libertad, envuelve el espacio insondable, donde reposan en vanguardia de su visión clarovidente, inmensa, los manes que iniciaron y dieron ese grito poderoso y fuerte, que hiende aún los aires y repercute con voz de trueno desde la región andina hasta las márgenes del Plata, sentando en el cielo de la gloria de un pueblo la égida poderosa que incorporó una nación más en los límites del mundo; que debía iluminar por siempre un sol esplendente, haciendo honor á y venerada la legión de los genios de mayo, que nacieron y se amaron para engrandecer la misma humanidad, dando la potencialidad de la vida libre, al El Dorado soñado que en la riqueza de su suelo y en la grandiosidad de sus glorias ha transformádose en el «emporio del oro»; por eso inflaman el regocijo de la generación presente esos ejemplos vivos del valor, de la abnegación y el heroísmo, que iluminan con su ejemplo el derrotero del deber, en homenaje al suelo que diseña la patria y simboliza y representa el pabellón azul y blanco, cuya encarnación de la gloria nos cobija y envuelve, en sus pliegues generosos, en el ambiente de satisfacción íntima y respetuoso patriotismo, que nos ha vinculado á todas las que hemos asistido á este torneo, de la idea y del civismo generoso, que ha dignificado y engrandecido si cabe la palabra, á la mujer argentina en esta primera centuria de nuestra independencia en cuyo primer congreso de mujeres, se ha evidenciado en el recuerdo de todos los hechos de la centuria su patriotismo, su abnegación, su intelectualidad y su justa reconquista á los derechos del ser pensante, bueno, laborioso y altruista, que reclama sólo un puesto en la carroza triunfal del progreso, cuyos opimos frutos se cosechan también con su esfuerzo.

Por eso ha sido grata al patriotismo la revelación que de él se desprende en cada uno de los hermosos trabajos presentados, donde á la verdad histórica, á la forma sutil y galana de la mayoría de ellos, se han unido la iniciativa y el proyecto práctico, para subsanar tantas deficiencias, remediar olvidos y preparar con éxito reformas benéficas, en beneficio del orden constituído y de la sociedad que avanza y se engrandece con instituciones que propenden á la mejora y perfección de la existencia humana, encaminándola á ilenar su destino de cultura y perfeccionamiento á que la obliga su condición de ser superior pensante y finito.

(Conclusiones).

Y para que esta revelación del reconocimiento á los esfuerzos realizados en la centuria fuera más grande, y llevara con ella el sello de la nobleza que ha caracterizado en los siglos la gentileza de la madre patria, plugo al cielo que este centenario sea honrado con la presencia de su alteza real, la serenísima señora doña Isabel de Borbón, honra que sí no en su real augusta y celebrada presencia, en este congreso, por su anhelo generoso, por su predisposición y amor á la mujer, está representada por el distinguido señor ministro de España, conde del Cadagua, en quien saludamos á su alteza real, como encarnación de la patria, que nos levantara á la vida, é inoculara la tradición heráldica que hizo guerreros y héroes á sus hijos, é inflamó en la generosidad y nobleza de la raza las grandes acciones que en favor de las grandes causas caracterizó á la España é hizo inmortales á los manes argentinos. Por eso, señoras, yo me inclino reverente á las dos patrias, y pido para ellas su aplauso, aplauso que es un eco unísono de la gratitud del alma argentina, que palpa y valora la grandeza de los reyes de España, y personifica en la real y augusta alteza, la infanta, que pronto recibiremos con júbiloso respeto, á aquella magnánima y consagrada Isabel la Católica, la inolvidable ilustre é ilustrada generosa, que realizó la visión de Colón, armando de las naves de la conquista de este nuevo mundo, dando ejemplo con la entrega de sus joyas del altruismo y temple de alma de las reinas, y corona de España, que consagra y cumple la monarquía actual, enviándonos uno de sus miembros más queridos y grandes y por coincidencia providencial, Isabel y mujer, como aquélla; por eso si la distancia aun nos separa de la serenísima señora, que la madre patria nos envía en abrazo gentil de madre generosa, está representada aquí, en esta reunión, por el señor ministro de España y nos acompaña con su gran corazón de hidalga y de mujer, en medio del Océano en que navega la nave que se acerca con los plácemes y vítores de un pueblo grande, á confundirse con los que eleva en himno de gracias y de glorias la patria argentina que recibe el olivo, el laurel y el incienso de tantas naciones amigas, de historia gloriosa y legendaria; justificando ese hecho mismo, la participación que en el onomástico de la patria ha tomado la mujer del presente, iniciando los festejos del centenario, con este congreso, que, al grito de la patria, ha aunado entusiasmos, esfuerzos y previsiones, sin desfallecimiento, con constancia y perseverancia de todas las que han tomado parte en este congreso.

A este concurso de voluntades, de inteligencia, de potencialidad previsora, que ha asegurado su éxito, va la primera palabra de reconocimiento y elogio, de su comisión organizadora, completando los justos aplausos y ecos de aprobación que han llenado estos días el ambiente selecto y cultísimo de esta sala. A las distinguidas damas que han constituído las mesas de honor y ejecutiva, acompañando á nuestra ilustrada presidenta, que en homenaje á la patria y en servicio á la causa de la mujer, inmola sin descanso las horas de su vida, prestigiando con su nombre y su persona, con sus infinitas vinculaciones sociales, esta conquista de la mujer, que representa la institución del Consejo Nacional de Mujeres, y á cuyo servicio y prestigio con ella, las dignísimas damas que constituyen su ejecutiva, han derrochado su esfuerzo, sin descanso, decididas y entusiastas, dando así un ejemplo vivo del temple moral de la raza y de las damas ilustres, que unen á su nombre y cuna la inteligencia natural é ilustrada de las damas argentinas; mil gracias, á ellas, en nombre de la patria y de la mujer; á las dignas delegadas de las sociedades madres de la beneficencia argentina y de las ochenta y cuatro femeninas incorporadas al Consejo, que han contribuído con el prestigio de su trabajo, de su influencia, á la celebración de este congreso, reconocimiento sincero, á su apoyo decidido: gracias infinitas á las señoras y señoritas representantes de las sociedades no incorporadas y de las escuelas que agregaron á esta revelación de la cultura de la mujer en sus aspiraciones más nobles, una hoja del gajo de laurel que ha caído en este congreso del árbol que florece lozano y gigantesco en la región que alzó primero en solio la libertad de América, dejando para las distinguidas damas adherentes, que han honrado y dado vida con su presencia las sesiones de este primer congreso de mujeres, una palma de la oliva, que refleja la paz del corazón de la mujer, en el deber cumplido, de esa paz que en la patria, á la sombra del progreso, ha de hacerla fuerte y admirada, por sus hermanas, las también hermosas y gloriosas naciones del orbe, y como justo tributo de justicia nuestro eterno reconocimiento al gobierno, en la persona del excelentísimo señor presidente de la república y á las autoridades que, encarnadas en la dignísima comisión del centenario y en la persona de su digno delegado, comprendieron nuestro esfuerzo y propiciaron este congreso, compenetrados de que él era un homenaje de la mujer argentina á nuestra patrias inmortales y á los manes de mayo, cuyas aspiraciones encarnaron y de los cuales son representantes de todas esas reliquias vivas, de glorias del pasado, las damas hijas de beneméritos guerreros, generales de la independencia, que han constituído nuestra mesa de honor, acompañadas de la digna matrona, esposa del jefe del estado, las que han dado con su presencia el sealce de patriotismo y distinción que ha caracterizado este congreso patriótico.

Ha quedado así fijada la acción previsora de la mujer, la que puede y quiere en esta hora clásica de las grandes reparaciones, de las esperanzas alcanzadas, del patriotismo legendario hecho carne y levantado al soplo de los recuerdos inmortales, en que vemos brillar en el horizonte diáfano del porvenir un derrotero venturoso, que finaliza la montaña colosal del trabajo y del progreso, á cuya cuna hemos llegado y vemos que avanzan por sus laderas millares de fuerzas y de robustos brazos, que van á agigantar centuplicando la obra del siglo y en cuya pléyade de labor y honra, la mujer es el portaestandarte de la paz, á cuya sombra benefactora las ambiciones se aquilatan y la razón se serena, llegando hasta el corazón, los ecos del himno de la gloria, que registran los salmos de la patria y que elevan hasta el cielo las voces dulces y generosas de la inocencia infantil, que heredera de la tradición legendaria sintetiza en las generaciones venideras la fuerza del pasado y el triunfo engrandecido del presente, por eso esta celebración del onomástico de la nación de mayo retempla el alma nacional, adormecida en las materialidades de la existencia, que aplia y multiplica la exuberancia de este suelo, en que la providencia ha hecho una verdadera tierra de promisión, en donde puede radicarse y prosperar y á donde están invitados, como sabia y prodigamente lo sintetizan nuestras leyes, «Todos los hombres del mundo que quieran habitar este suelo», entendiendo en ello, que han de hacerlo para su beneficio y para progreso y grandeza de la patria, legada por nuestros mayores; y es así, que cada manifestación del pensamiento, que encierra un anhelo de mejora, encarna en los ideales de los que diseñaron la patria grande y fuerte, á ellos ha respondido en su primera centuria de vida la mujer en este primer congreso cuyas selectas sesiones en días tan señalados, están destinadas á vivir en los tiempos, como coronación de un esfuerzo, como iniciación de su actuación intelectual y patriótica en la vida cívica, como un exponente del progreso á que ha llegado la nación entera, como un efluvio venturoso, en que ha querido envolver á la generación presente el ángel tutelar de las nacionalidades, cubriendo con su manto de victoria la libertad, la gloria y el trabajo, con que florece el suelo argentino; el progreso y el honor con que se han incorporado á la lucha valiente y abnegada las mujeres de alma y corazón, activas y altruistas, que unidas por ideales generosos, con criterio ecuánime, han llenado esta sala, iniciando los festejos sagrados del centenario, sin una sola ambición, con un solo ideal: demostrar ante la patria y el mundo que sabemos honrar nuestras glorias, que anhelamos los triunfos del hombre, que él no está solo en la lucha por la vida y que, como las vestales de la leyenda romana, conservamos al través de los siglos el fuego sagrado del civismo y amor patrio, de los que dignidad y patria nos legaron. Así ha sido revelada y dada, señores, la misión de este congreso, que hoy queda clausurado.

Gracias otra vez y plácemes á las distinguidas mujeres que han contribuído á su éxito, á las autoridades y á los señores que han colaborado con su presencia en nuestra obra, y á la prensa en general.

Señoras: Queda así elevado en esta nación de los libres el primer altar levantado á las glorias del pasado, como un Tedéum inicial de los festejos del centenario, cuyos celebrantes han sido las damas argentinas, herederas del sentimiento patriótico que llevamos en la sangre y encarnamos en el alma!

Otra vez y siempre, gracias.»

Con esto terminó la sesión.

Las delegaciones extranjeras—

Con el objeto de ocuparse de la recepción y agasajos que el gobierno tributará á los representantes de sus respectivos países, concurrieron ayer al ministerio de relaciones exteriores los plenipotenciarios de Inglaterra, Chile, Alemania y Francia.

La llegada de la infanta Isabel—

En una entrevista que ayer celebró el ministro de marina con el de relaciones exteriores, quedó resuelto el envío de una escuadra para escoltar el buque en que viene la infanta Isabel hasta el puerto de la capital.

La embajada norteamericana—

Ayer comunicó oficialmente á la cancillería el ministro de los Estados Unidos la llegada á Puerto Militar de la escuadra norteamericana, á bordo de cuyo buque insignia viene el embajador de aquel país, que lo representará en las fiestas del centenario argentino.

Mañana llegará á esta capital el embajador Wood, quien será recibido en la estación del ferrocarril del Sur por el introductor de ministros.

A las 2 de la tarde el presidente de la república, en compañía de todos los ministros, recibirá oficialmente al embajador con los honores debidos en el salón blanco de la presidencia.

Un regimiento de infantería, con banda de música, hará los honores del caso al embajador á su entrada y salida de la casa de gobierno.

El general von der Goltz—

Esta mañana entrará á nuestro puerto el vapor Cap Vilano á cuyo bordo viene el delegado imperial, conde Colmar von der Goltz, general del ejército germánico.

Al recibir al ilustre huésped irán varias delegaciones de la colectividad alemana y el introductor de embajadores en representación de nuestro gobierno.

Un grupo de jefes y oficiales argentinos se proponen hacer al general von der Goltz una elocuente demostración de simpatía.

Concurrirán en corporación á la dársena norte para darle la bienvenida y hacerle entrega de un artístico pergamino, que lleva la siguiente dedicatoria: «Al pisar el suelo argentino os damos con respeto y afecto calurosa bienvenida. Sois el representante de S. M. el emperador Guillermo y del ejército alemán, en el cual nuestros camaradas son tan generosa y gentilmente recibidos, y sois también el ilustre general y el maestro eximio que tanto ha contribuído con su acción y con sus obras al progreso militar universal.

Rindiendo homenaje en nuestro primer centenario de vida independiente á los títulos de vuestra representación y á vuestra personalidad, hemos querido expresaros nuestro reconocimiento hacia vuestro gobierno y su ejército y personificar en V. E. los sentimientos de gratitud y admiración que nos vinculan á vuestra patria.»

Firman el pergamino los generales Ortega, Garmendia, Rodríguez, Jones, Benavídez, Arana, los coroneles R. Ruiz, Uriburu, Vallée, Gutiérrez, Vélez, Jiménez, Soria, Bourre, Ledesma, Domínguez, Martínez, Cáceres, Gómez, Gordillo, Baldrich, Manzano, Rivadavia, A. Rodríguez, Oliveros Escola, Coquet, E. Ruiz, Cigorraga, Solá, Aranzadi, Ordóñez, Armand, Antelo, Guerrero, Páez y numerosos jefes y oficiales.

Representantes de Alemania—

MONTEVIDEO, 14.—A las 7 de la noche fondeó en la rada exterior del puerto

el vapor Cap Vilano, á cuyo bordo vienen el general Von der Goltz y el profesor Alfredo Duhrssen.

A saludar al ilustre militar que lleva á Buenos Aires la representación del emperador Guillermo subieron á bordo su hijo y otros dos oficiales alemanes, contratados como instructores del ejército argentino, que por la mañana habían llegado de esa capital, el ministro del kaiser en esta república herr Schaffer, el barón von Restoff, representante de la casa Krupp y los comandantes de los buques de guerra alemanes surtos en el puerto.

El ilustre viajero conversó extensamente con sus visitantes, mostrándose deseoso de conocer á Buenos Aires y la Argentina. Demorará ahí un mes y medio, siendo su propósito hacer un viaje hasta Chile.

Vendrá á Montevideo antes de regresar á Europa.

Al profesor Duhrssen, que va á tomar parte en las deliberaciones del congreso de medicina, fué á saludarle el profesor Backhaus, director de la escuela de agronomía de Montevideo, con quien está ligado por estrecha amistad.

Ahí piensa dar algunas lecciones teórico-prácticas de ginecología, exponiendo el método operatorio por él descubierto y que tanta celebridad le ha dado. Uno de sus mayores deseos es visitar los establecimientos Liebigs, y al efecto irá á Colón en compañía del doctor Backhahaus.

El doctor Duhrssen viaja con su hijo Rodolfo, estudiante de derecho y reputado ajedrecista, quien ha vencido al campeón mundial Laskar en un match jugado en Berlín entre ciento treinta competidores

El profesor, que tiene varios hijos y dispone de capitales, piensa establecer á uno de ellos en la Argentina, adquiriendo para él un establecimiento agrícola-ganadero.

Banquete en Chile—

SANTIAGO DE CHILE, 14.—(De nuestro corresponsal)—El ministro argentino, señor Anadón, ha invitado para el lunes á una fiesta social en la legación en honor de los delegados de las diferentes corporaciones chilenas, que irán á Buenos Aires.

La corona de laurel chilena—

SANTIAGO DE CHILE, 14.—(De nuestro corresponsal)—Ha sido entregada á la comandancia de la estación militar la corona de laurel que se depositará al pie de la estatua de San Martín.

El bronce con que ha sido fundida es un cañón español tomado en Chacabuco.

Plaza de la Argentina—

SANTIAGO DE CHILE, 14.—(De nuestro corresponsal)—En la sesión que celebró hoy la municipalidad, el regidor Ireno presentó una proposición en el sentido de denominar plaza de la Argentina á la que está al final de la Alameda.

La municipalidad de Valparaíso—

VALPARAISO, 14 (De nuestro corresponsal).—La municipalidad ha designado una comisión de regidores para que guarnezcan el homenaje al centenario patrio. Se ha anunciado que éste comenzará con un banquete en la municipalidad, al que serán invitados el cónsul, Sr. Estrada dros, y las autoridades.

Habrá, además, iluminación en la Cuadra Victoria y un festival público.

También se realizará una fiesta en la plaza popular.

Banquete ofrecido por el Dr. Sáenz Peña—

ROMA, 14.—(De nuestro corresponsal).—Se anuncia que con motivo de la revolución argentina para el centenario de esa república ante el próximo centenario, el ministro Peña, obsequiará con un banquete en el Grand Hotel Quirinal, Dr. Sáenz Peña, ministros, á los miembros de un gran banquete diplomático extranjero de esta capital, á los políticas del reino y otros del cuerpo diplomático.

Banquete en París á las notabilidades po-

PARIS, 14.—(De nuestro corresponsal).—La cámara de comercio de nuestro corresponsal).—mes, celebrará un comercio argentina de esta volución para el 29 del corriente que será dado el centenario de la re- mayo, un gran banquete, a invitados los miembros del gobierno francés y altas personalidades de la banca, del comercio y de la industria.

La comisión legislativa chilena—

SANTIAGO, 14.—Se reunió la comisión de senadores y diputados que irán en representación de Chile al centenario.

Se tomaron las siguientes resoluciones: Don Carlos Aldunate Solar hablará en la sesión solemne que celebrará el congreso argentino, en representación del senado chileno; don Joaquín Figueroa, hablará en el lunch del palacio legislativo á nombre del senado; don Guillermo Rivera; en el banquete del Jockey Club, en igual representación; don Luis Izquierdo, en la sesión solemne del congreso argentino, á nombre de la cámara de diputados chilena; don Arturo Alessandri, en el lunch del palacio legislativo, y don Fidel Muñoz Rodríguez, en el banquete del Jockey Club, ambos en representación de la cámara de que forman parte. El diputado señor Cox Méndez hablará á nombre del congreso chileno en la inauguración del monumento á San Martín.

La representación del Uruguay—

MONTEVIDEO, 14.—La delegación oficial á las fiestas del centenario partirá para ésa el 18, probablemente, ignorándose aún si en el crucero Montevideo ó en el cañonero 18 de Julio.

Delegados al congreso de los americanistas

MONTEVIDEO, 14. (De nuestro corresponsal).—Ha quedado resuelto el nombramiento de los señores José P. Varela Acevedo, José Salgado y Luis Carve, como delegados al congreso de los americanistas que se celebrará en ésa conmemorando la gran revolución.

Ayer mismo les fué hecho el ofrecimiento á nombre del presidente de la república, esperándose su aceptación para extender de inmediato los respectivos nombramientos.

Los delegados deberán encontrarse en Buenos Aires el lunes próximo.

Los buques de guerra extranjeros—

MONTEVIDEO, 14. (De nuestro corresponsal).—El Kaiser Karl VI, crucero austrohúngaro actualmente atracado en el muelle B saldrá pasado mañana para Buenos Aires.

Los cruceros germánicos Bremen y Emden, lo mismo que el nacional Montevideo saldrán para el mismo destino en la entrante semana. El italiano Etruria lo hará junto con el Pisa en cuanto esta nave llegue de Río de Janeiro.

Esa mañana llegó á la rada el crucero acorazado holandés Utrecht, que también seguirá para ésa. Saludó á la plaza, contestándole la fortaleza del Cerro. Este buque data del año 1898 y desplaza 3950 toneladas, con 311 pies de eslora, 48 de manga y 18 de calado. Es de corte elegante y tiene dos palos y dos chimeneas.

A las 10 entró en la dársena número 1 el acorazado brasileño Floriano.

Conferencia de delegados oficiales—

MONTEVIDEO, 14. (De nuestro corresponsal).—Esta tarde celebraron una conferencia con el ministro de relaciones exteriores los delegados oficiales á las fiestas del centenario Sres. Blas Vidal, José P. Ramírez, J. Zorrilla de San Martín, Luis Piera y Aureliano Rodríguez Larreta.

La revista naval—

La casa Lambruschini ha resuelto que el día de la revista naval salgan á la rada los vapores de su flota Río de la Plata y Río Uruguay, así como todos los vaporcitos que se hallan disponibles, admitiendo pasajeros algunos de ellos.

Una fiesta en Granada—

MADRID, 14.—El artista don Rafael Latorre, ha dado hoy en su casa de Granada, una fiesta en honor de la República Argentina, con motivo de la celebración de su primer centenario de vida independiente.

En las paredes del salón y del comedor, habían sido colocadas banderas españolas y argentinas.

Reinó gran entusiasmo celebrándose después un banquete al que asistieron las autoridades.

Pronunciáronse brindis muy entusiastas por la Argentina, y por la fraternidad de España y esa república.

El baile del Colón—

La intendencia municipal organiza en estos momentos un gran baile que se realizará en el fóyer del Colón, el viernes 27 de mayo en honor de las delegaciones extranjeras.

No será éste un baile oficial; el intendente municipal ha delegado en una comisión de damas la distribución de las invitaciones y la organización de todos los detalles de la fiesta.

El fóyer del Colón recibe en estos momentos los últimos toques en su decoración interior. En los plafones se han colocado telas pictóricas representando escenas mitológicas. El dorado de las columnas ha quedado concluído y una legión de obreros coloca los cortinados y los muebles, recién recibidos de París, para completar el conjunto.

Tres orquestas colocadas en las galerías superiores, amenizarán la fiesta. En los salones del piso bajo será servida la cena. Habrá una mesa de honor en la que tomarán asiento los príncipes oficiales, y numerosas mesitas colocadas en las galerías.

Las invitaciones empezarán á ser repartidas el lunes por la comisión de damas que ha quedado formada por las señoras:

Adela Saraza de Favier, Albina van Praet de Sala, Lucrecia Guerrico de Ramos Mejía, Dolores Goñi de Güiraldes, Magdalena Elía de Ezcurra, Ernestina Llavallol de Acosta, María Vivot de Moreno, Isabel Udaondo de Bonorino, Eloísa Urquiza de Obejero, Magdalena Saavedra de Pinedo, Carmen Marcó del Font de Rodríguez Larreta, Rosa Ocampo de Elía, Joaquina Oroño de Salas Elvira Pombo de Piñero, Josefina Leloir de Udaondo, Magdalena Ramos Mejía de Elizalde, María Pereyra de Le Bretón, Angélica Alzaga de Domínguez, Julia Elena Acevedo de Martínez de Hoz, Rosa Aguirre de Balcarce, Dolores Arana de Demaría, Zelmira Paz de Gainza, María Teresa Quintana de Pearson, Clara Cobo de Anchorena, Sara Madero de Anchorena, Julia Ocampo de Bullrich, Angélica Sastre de Paz, María Roca de Marchi, Carmen Dormal de Olazábal, Mercedes Paz de Ocampo, Adela Napp de Lumb, Leonor Cabral de Vivot, Florencia Madero de Güiraldes, Susana O'Gorman de López, Angela de Bidan, Leonor Basabiel Casa Suñero, Enriqueta Lastra de Lastra María Luisa Unzué de Pi- Canè de Drago Mirè del Carril, mann de De Bery de Aldao, Sara Goñi, Celina Zaldi María Julia Brickde González Sr Casilda Casado de Lamarca de Larriaga de Paz, Anarli- de Vedoya gura de Demaría, Adela Julieta Lavalle Cobo, María Green Rosa M Mercedes Bunge de López, trada insinena de Meyer Pellegrini, Larfansilla de Alcorta, Rosario Estrada de Estrada, Dolores Barrenechea de Sofía, Sofía Pérez de Madero, Saturni- Olazábal de Ocampo, Enriqueta Basabaso de Catelin, Susana Demaría de ber, Francisca Goñi de Güiraldes, Lau- Carlés de Guerrico, Mercedes Pirovano Rodríguez, Sara Demaría de Robirosa, María Eugenia Aguirre de Ibarguren, Eli- á Casal de González Moreno. Lía Hari- nos de Elía, Delia Correa Morales de Co- o, Marta de Bary de Vedoya, Felisa Or- iz Basualdo de Alvear, Emilia Bustillo de Cané, Marta Ramos Mejía de Viale, Julia del Carril de Vergara Biedma, Er- nestina Bunge de Green, Celina Pirovano de Zuberbühler, Sara Becú de Zorraquín, Justa del Carril de Grondona, María Me- yer Pellegrini de Valle, Enriqueta Alais de Vivot, Laura Gómez Aguirre de Quirno, Delia Calvo de García, María Elena Llavallol de Rodríguez Larreta, Inés Llavallol de Llobet, Amalia Bazterrica de Castaño, Juliana Urdaquiola de Sommer, Julia Pagés de Bosch, Sara Ayerza de Diehl, María Luisa Torres Agüero de Idoyaga Molina, Carmen Llobet de Prins, María Luisa Quintana de Rodríguez Larreta.

Señoritas: Angélica Gálvez, Joaquina Salas Oroño, María Luisa Demaría, Alejandrina Elizalde, Manuela Lloveras, Enriqueta y Laura Salas, María Casilda y Silvia Goñi, María Magdalena de Ezcurra, Isabel Bonorino Udaondo, Mercedes y María Leonor Guerrico, Cecilia Ayerza, Josefina Moreno, María Elina Harilaos, María Cloísa Obejero, Lía Cobo, Matilde García Calvo, Magdalena Pinedo, Adela Gramajo, Ernestina y Magdalena Madero, Luisa Pe- ó, Adriana Aguirre, Victoria Aguirre, Leonor é Inés González Guerrico, María Blanca del Carril, Carmen Sánchez Elía, Mariana Vivot, María Luisa Quirno.

Estas damas se reunieron ayer en el fóyer del Colón y tomaron las primeras disposiciones para el mayor éxito de la fiesta, resolviendo volver á reunirse el martes á las 4 p. m. en el mismo local.

Se nos pide encarezcamos la conveniencia de que las damas de la comisión no falten á la reunión, pues ese día se resolverán definitivamente todos los detalles de la fiesta.

En el palacio de Bary—

La comisión de damas que recibirá á la infanta Isabel, visitó ayer el palacio de Bary, donde se alojará la ilustre señora mientras dure su estadía en Buenos Aires.

La impresión del conjunto fué inmejorable. La regia mansión, donde la seriedad y la pureza de estilo unidas á una tradición de buen gusto se revelan en los muebles, cuadros y objetos de arte de sublo valor, ha sido preparada en todos sus detalles para recibir la infanta.

Doña Dora de Bary de Cazón, secundada por sus hermanas, las señoras Marta de Bary de Vedoya y María Julia Brikmann de de Bary, han realizado encomiable tarea en la organización de todo.

La infanta encontrará cuanto necesite para su permanencia, no habiéndose echado en olvido ninguno de los pequeños detalles que puedan hacerle cómoda y agradable su permanencia entre nosotros.

La iluminación de los jardines es realmente feerica, habiéndose respetado la pureza del estilo. La vajilla de plata, el servicio de Sévres y larga serie de criados, completan la organización del palacio.

A la visita de ayer, en la que se felicitó á los miembros de la familia De Bary por su empeño y diligencia, asistieron las señoras: Elisa Uriburu de Castells, María Teresa Quintana de Pearson, condesa del Cadagua, Rosa Ocampo de Elía, Dora De Bary de Cazón, María Julia Brikman de De Bary, Carmen Marcó del Font de Rodríguez Larreta, Marta De Bary de Vedoya; señoritas: María Baudrix, Mercedes Uriburu, María Cristina Elía, María Teresa Pearson Quintana, y los señores: ministro de España, conde Cadagua, Mario Ruiz de los Llanos, subsecretario de relaciones exteriores, en representación del doctor de la Plaza; coronel Ramos, agregado militar de España; Joaquín Cazón, Teodoro De Bary (hijo), Ricardo M. Vedoya, Eduardo De Bary, Ricardo Pennard Fernández.

Congreso de empleados públicos—

Durante estos últimos días la junta organizadora ha recibido comunicaciones sobre las siguientes designaciones de delegados al congreso:

Señores Francisco Palá y Eduardo A. Ramos, por el pueblo de Chacabuco; doctor Weigel Muñoz, por la subsecretaría del ministerio de hacienda de la nación; don Alejandro Montes de Oca, por la subsecretaría de culto y beneficencia del ministerio de relaciones exteriores y culto; señores Juan Badaracco y Adolfo Zelada Pellicer, por la división de comercio é industrias del ministerio de agricultura; Federico G. Oromí y Juan B. Questa, por la ciudad de Villaguay (Entre Ríos); doctor Isaac Gazari, vicerrector del colegio nacional y R. Arancibia Rodríguez, secretario de la intendencia municipal, por la ciudad de San Luis; Dr. Eduardo Popolizio y Antonio Rouly, por el Liceo Nacional de Señoritas de la Capital; señores Juan R. Montes de Oca é ingeniero Leopoldo Sol, por la división de minas, geología é hidrología del ministerio de agricultura; señor Mario L. Laplane, oficial mayor, por la subsecretaría del ministerio del interior; señor Luis P. Capurro, por la superintendencia de mercados municipales; señores Gabriel Larralde y oficiales mayores don Alfredo Jallaguier y don Rodolfo W. Carranza, por la secretaría de la cámara de diputados de la nación; señores Ramón Munilla y Martín Carrere, por el personal del H. concejo deliberante municipal; don Leonardo Castro Escalada, por el archivo general de la administración; señores Fabián Panelo y Ramón Nieto Moreno, por la inspección general de justicia; señor F. Alejandro Mohr, por los mataderos de Liniers; Dr. José T. Borda y T. Vallini, por el hospicio de las Mercedes.

—Se han constituído las siguientes juntas auxiliares:

En la capital de la provincia de San Luis: presidente, Eduardo Daract, intendente municipal; secretario, R. Arancibia Rodríguez, secretario de la intendencia; vocales: Víctor Páez, José L. Parellada y Pablo S. Lucero.

En Chacabuco (provincia de Buenos Aires); presidente, Félix García, contador del Banco de la Nación; tesorero, Francisco Palá, contador-tesorero de la municipalidad; secretario, Eduardo A. Ramos, jefe del registro civil; vocales: Vicente G. Montes, Balmoré López, profesor de la escuela normal, y Augusto G. Cennik, valuador; comisión de propaganda: Jaime Montes, secretario del consejo escolar; Rodolfo A. Manzano, tesorero del Banco de la Nación; Demetrio Provezano, médico.

En la ciudad de Victoria (Entre Ríos: Carlos Olayo Vieyra, intendente municipal; secretario, Alejandro G. Sánchez; Isaac M. Velasco; vocales: Telmo P. Vieyra, señorita Dionisia A. León y Pastor E. Amadón.

En la ciudad de Posadas (gobernación de Misiones): Dr. Justino P. Solari, gobernador; vocal-secretario, Arturo Fregeiro, secretario de la municipalidad; vocales: doctor Jorge E. Tello, juez letrado; Gastón G. Dachary, Rafael Garmendia, receptor de rentas, y Clodomiro Garrido, jefe de correos y telégrafos.

PATRICIAS ARGENTINAS

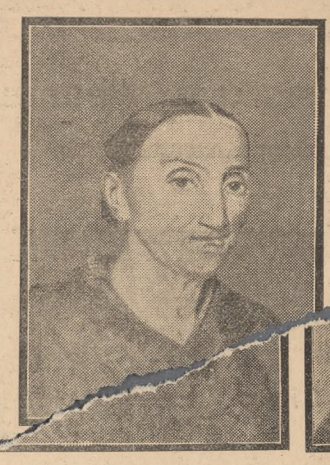

Dolores Vedoya de Molinas

María Mercedes Coronel de Paso

Dionisia Nazarre de Grandoli

Continuamos publicando hoy retratos de patricias argentinas, reproducción, como lo dijimos ayer, de los que se encuentran en el museo histórico, y cuyos datos biográficos registra el libro de D. Adolfo P. Carranza á que hicimos referencia.

DOLORES VEDOYA DE MOLINAS

Doña Dolores Vedoya de Molinas, que falleció en 1875, fué una de las que más sobresalieron por su patriotismo durante la época revolucionaria. Ella contribuyó con veinticinco pesos fuertes para la compra de armas y perteneció á la Sociedad Patriótica.

MICAELA SUAREZ DE ROMERO

Esta patricia nació en 8 de mayo de 1774 en Buenos Aires, hija de D. Félix José Suárez y Da. Juana Josefa Moreno. Se casó con D. Esteban Romero, que tomó parte en el movimiento de mayo, siendo uno de sus jefes. Ella contribuyó con cien pesos fuertes. Falleció en 1830.

TOMASA DE LA QUINTANA DE ESCALADA

En su casa fué donde se celebró la reunión de patricias argentinas para reunir fondos para la compra de armas. Nació en Buenos Aires en 1766, hija del brigadier D. José Ignacio de la Quintana y de doña Petrona Acix y Larrazábal. Se casó el 14 de junio de 1788 con D. Antonio José de Escalada. Falleció en 1841.

CASILDA IGARZABAL DE RODRIGUEZ PEÑA

«Con el haber de dos hombres para la expedición» contribuyó Da. Casilda Igarzábal de Rodríguez Peña. Nació en Buenos Aires el 6 de abril de 1774. Contrajo matrimonio en mayo de 1805 con D. Nicolás Rodríguez Peña. Formó parte de la Sociedad de Beneficencia, de la que fué presidenta, y falleció el 31 de julio de 1844.

DIONISIA NAZARRE DE GRANDOLI

Nació en Buenos Aires el 9 de octubre de 1765, hija de D. Antonio Nazarre y de Da. Teresa Pérez de Aisián. Se casó con D. Martín Grandoli. Falleció el 26 de octubre de 1860.

MARIA MERCEDES CORONEL DE PASO

Hija de D. José Coronel y de Da. Gregoria Concha, nació en Buenos Aires el 25 de septiembre de 1777. Se casó con D. Francisco Paso, hermano del gran patriota, el 19 de junio de 1854.

Casilda Igarzábal de Rodríguez Peña

Tomasa de la Quintana de Escalada

Micaela Suárez de Romero

Conferencias patrióticas—

La subcomisión nacional de la juventud ha organizado para esta tarde á las 3 dos conferencias que se llevarán á cabo en las plazas Independencia y Garay, la primera á cargo del doctor Carlos Molina, vicerrector del colegio nacional sur, y la segunda á cargo del doctor Juan Pablo López.

Fiesta patriótica escolar—

La dirección del colegio Domingo French ha preparado una fiesta patriótica escolar que tendrá lugar el 23 del corriente, á las 2 p. m., en el local French 3022.

Para esta fiesta se ha preparado un interesante programa cuyos números estarán á cargo de los alumnos del establecimiento y miembros de su cuerpo docente.

Asilo naval—

La comisión directiva del Asilo naval que preside doña María Lucía M. de Loqui, ha distribuído una circular invitando para concurrir á la revista de las escuadras nacional y extranjeras.

La empresa Mihanovich ha puesto vapores de su flota al servicio de esa Institución de caridad, que protege y auxilia á los hogares de los servidores de la armada y de los barcos mercantes que navegan con bandera nacional.

El 21 de mayo, día indicado para la revista naval, saldrán de la dársena sur á las 9 a. m. los vapores Colonia, Londres, Buenos Aires y Berlín. El valor del pasaje en los dos primeros será de 8 $ y en los últimos de 5.

Centro de almaceneros—

El Centro de almaceneros ha resuelto invitar á los comerciantes de ese ramo á que se adhieran á las fiestas del centenario adornando los frentes de sus casas con las banderas de la patria y manteniendo cerradas las puertas de sus establecimientos, durante todo el día 25.

Al efecto ha mandado imprimir unos carteles, con que obsequiará á todos los almaceneros de la capital para que los coloquen en las puertas de sus negocios; llevarán la siguiente inscripción:

«Cerrado en celebración del primer centenario de la independencia argentina».

Los carteles son de cartulina celeste y llevan impreso en la parte superior el escudo nacional y la fecha histórica. Debajo se lee: «Homenaje del gremio de almaceneros».

El baile en el palacio Mirú—

Ha quedado definitivamente resuelto que el baile con que la familia Llavallol obsequia á la infanta Isabel, se realice el 29 del corriente. La fiesta adquirirá grandes proporciones.

Delegados brasileños—

RIO DE JANEIRO, 14.—El doctor Domicio da Gama se embarca mañana para ésa.

—El ministro de agricultura nombró al señor Alvaro Mello para representar al museo nacional del Brasil en el congreso de americanistas de ésa.

DAMAS CHILENAS QUE NOS VISITARAN CON MOTIVO DE LAS FIESTAS

SEÑORA SARA DEL CAMPO DE MOUTT

SEÑORA OLGA BUDGE DE EDWARD

Centro del notariado—

Esta mañana entrará en nuestro puerto el de escribanos ordenó la impresión de una hoja artística, en colores, que se repartirá entre los escribanos, para que la coloquen en el protocolo el 25 del corriente. Los escribanos que la deseen deben solicitarla al colegio.

La comisión redactora de la «Revista del Notariado» está trabajando en la preparación de un número especial conmemorativo.

El colegio se adhirió también á la demostración que el Club del Gimnasia y Esgrima hará á la infanta Isabel y al presidente de Chile.

Unión Nacional—

Bajo la presidencia del doctor Balestra, y con asistencia de los señores Francisco Pinedo, José Ignacio Llobet, Tomás E. de Anchorena, Joaquín S. de Anchorena, Carlos Meyer Pellegrini, Carlos de Estrada, Emilio R. Cirio, Carlos Carlés, Manuel A. Montes de Oca y Julio V. Villafañe, celebró ayer sesión el comité de la capital de la Unión Nacional, resolviendo pasar una circular á todos los presidentes de las juntas seccionales para que exterioricen en la forma que consideren más conveniente y oportuna los sentimientos del alto patriotismo que en los momentos de este aniversario nacional embargan el corazón de todos los argentinos que preparan la digna celebración de la gran fiesta.

Comisión patriótica nacionalista—

En el local del Círculo Militar se reunen diariamente los miembros de la comisión patriótico nacionalista, ultimando los trabajos para la celebración del funeral cívico que se oficiará en la iglesia de la Recoleta el 24, en memoria de los caídos en las luchas de la independencia.

La iniciativa ha tenido entusiasta acogida, habiéndose adherido á ella para su realización los subcomités parroquiales.

Se continúa la lista de subscripción pública con destino á la adquisición de la espada que se entregará el 25 del corriente al jefe militar del desfile y que será destinada al museo histórico nacional.

Conferencia pública—

Esta noche en el local de la asociación Las Ciencias, el doctor Genaro Giacobini dará una conferencia sobre el centenario de la emancipación argentina.

Congreso de americanistas—

La comisión organizadora del XVII congreso internacional de americanistas en su sesión de ayer ha organizado el siguiente programa:

Domingo 15, 9 p. m.—Recepción amistosa en el Club del Progreso (sin etiqueta).

Lunes 16, 9 a. m.—Paseo en automóvil para los delegados, ofrecido por el intendente municipal, 3 p. m. Visita al museo Mitre y al Instituto Geográfico Argentino. 9 p. m. Recepción en honor de los delegados en la legación de los Estados Unidos de América.

Martes 17, 9 a. m.—Sesión preparatoria en la Facultad de filosofía y letras, Viamonte 430. 3 p. m. Inauguración solemne del congreso, con asistencia de los señores ministros de relaciones exteriores, culto y justicia é instrucción pública y del interior, intendente municipal y otras autoridades, en el local del Banco Municipal, Suipacha 699.

Miércoles 18, 9 a. m.—Sesión ordinaria, Viamonte 430. 3 p. m. Continuación de la sesión de la mañana.

Jueves 19, 9 a. m.—Excursión á La Plata; los delegados partirán en el tren que sale á las 9.15 a. m. de plaza Constitución; los adherentes, en el tren que parte á la 1.45 p. m. de la estación Casa Amarilla. A la llegada visita al museo y almuerzo ofrecido á los señores delegados por el presidente de la universidad nacional de La Plata, doctor Joaquín V. González. A las 3 p. m., recepción solemne de los delegados y adherentes en el salón de actos públicos de la misma universidad. Regreso á la capital en los trenes de 5 y 6 p. m. de la estación La Plata.

Viernes 20, 9 a. m.—Sesión ordinaria. Viamonte 430. 3 p. m. Continuación de la sesión de la mañana. 8 p. m. Banquete ofrecido en honor de los señores delegados, por el señor ministro de relaciones exteriores, en el Jockey Club.

Sábado 21, 9 a. m.—Sesión ordinaria, Viamonte 430. 3 p. m. Continuación de la sesión de la mañana. 8.30 p. m. Función de gala en honor de los señores delegados, ofrecida por el señor intendente municipal, en el teatro Colón.

Domingo 22—Excursión y paseo, que se determinará en oportunidad.

Lunes 23, 9 a. m.—Sesión ordinaria y sesión preparatoria de cláusura. 3 p. m., Cláusura solemne del congreso en el local del Banco Municipal, Suipacha 690. 8 p. m. Banquete ofrecido en honor de los señores delegados por el señor ministro de justicia é instrucción pública.

—El Instituto de enseñanza general ha donado á la comisión 50 ejemplares de los «Anales», para ser distribuídos entre los delegados extranjeros.

Llegó á bordo del vapor Italia el doctor Aldebrand Mocchi, delegado del gobierno de Italia, y del Instituto geológico y etnográfico de Florencia, dirigido por el doctor Mantegazza.

La peregrinación á Luján—

Hoy se realizará la peregrinación arquidiocesana á Luján, presidida por monseñor Espinosa, la cual, según lo ha expresado la comisión en el manifiesto publicado con tal motivo, creviste este año una solemnidad especial, pues significa el himno de nuestra gratitud al Todopoderoso por el fausto centenario de nuestra vida nacional y la plegaria ardiente de nuestras almas á la excelsa Madre de Dios, por la grandeza y la felicidad de la patria en el presente y el porvenir.»

La comisión organizadora designada por monseñor Espinosa está, como se sabe, formada de los siguiente señores:

Monseñor Marcos Ezcurra, presidente; presbítero Antonio Rasore, vice; presbítero Roque Carranza, tesorero; Juan B. Lgón y Francisco Crespo, pro; presbítero doctor Daniel Figueroa, secretario; doctor Dámaso Salvatierra (hijo) y Enrique Udaondo, pro; vocales: canónigo honorario José A. de Casas, canónigo honorario Pacífico Alobet, monseñor Agustín de las Casas, monseñor José A. Orzali, monseñor Manuel Camaño, presbítero doctor Angel Brasesco, presbítero Guillermo Etcheverlz, presbítero Sebastián Monteverde, presbítero Pedro Muñagorri, presbítero Francisco Laphitz, R. P. N. Bettembourg, R. P. J. Vespignani, R. P. Antonio Ernst, doctor Eduardo Carranza Vélez, Fernando Bourdieu, Isaac R. Pearson, Antonio Solari, Ricardo Monner Sanz, Félix Ortiz y San Pelayo, José Luis Amadeo, Pablo Ferrari, doctor Pedro Giraud, Pedro A. Pessano, Sandalio Salas, Pedro J. Ripa.

Aun cuando ya hemos publicado el programa de la peregrinación, lo repetiremos para el mayor gobierno de los romeros.

Independientemente del convoy en que se trasladarán los representantes del poder ejecutivo, habrá cuatro trenes: el primero á las 6.5, boletas color azul; el segundo á las 6.15, boletas color blanco; el tercero á las 6.50, boletas color azul y blanco, y el cuarto á las 7.20, boletas color verde. Sólo el primero y tercer tren parará en Flores, tanto de ida como de vuelta.

Los trenes de regreso serán á las 3.15, 3.30, 3.40 y 4.5, debiendo cada peregrino regresar en el mismo en que fué, según el color de su boleta.

En Luján se observará la siguiente distribución:

Los peregrinos irán en procesión á la basílica, donde se celebrará una misa de comunión para cada tren.

A las 9.30 pontificará el arzobispo; á las 11 almuerzo y devociones particulares; á la 1 deberán encontrarse todos en la basílica, donde se organizará una procesión en que se llevará en andas la imagen de Nuestra Señora de Luján, por concesión especial del obispo de La Plata, monseñor Terrero; terminada la procesión, predicará monseñor Romero.

Las distribuciones terminarán con la bendición con el Santísimo Sacramento, y el adiós de despedida, después de lo cual los peregrinos se dirigirán á la estación Basílica.

Don José Toribio Medina—

Al núcleo de huéspedes ilustres que honrarán nuestra capital en las próximas fiestas hay que agregar el nombre de don José Toribio Medina, llegado de Chile, su patria, últimamente.

El nombre de nuestro huésped, vastamente difundido en los círculos científicos está unido á los trabajos más completos que se hayan hecho sobre cuestiones americanas y su vasta preparación en este sentido han influído en su designación de delegado de la universidad de Santiago de Chile, al congreso que se realizará próximamente.

Hombre excepcionalmente laborioso, sus investigaciones en el archivo de Indias, han enriquecido vastamente la historia de los países del nuevo continente, y el título de «maestro» con que se le distingue cariñosamente en su país está abonado por su dedicación al estudio y su vasta cosecha.

Son dignos de mención, en su proficua labor, y por lo que respecta á nuestro país, la historia de don Juan Díaz de Solís, la de Sebastián Caboto, Noticias sobre los pilotos Gonzalo de Acosta, Esteban Gómez y León Pancaldo, «La inquisición en el Río de la Plata» y la monumental obra sobre «La Imprenta de Niños Expósitos», que publicó en el museo de La Plata, en la época que fué director el doctor Francisco P. Moreno.

Ha publicado además cerca de 150 volúmenes sobre su país y el resto de América, estando considerado en la actualidad nuestro distinguido huésped, como uno de los más inteligentes historiadores de la época colonial americana»

En honor de la infanta—

Un número interesante ha sido agregado por la comisión de damas al programa de agasajos sociales en honor de la infanta Isabel. El viernes 20 se realizará una excursión al establecimiento de campo San Juan, de don Leonardo Pereyra Iraola, quien esperará en él, acompañado de los miembros de su familia, á la infanta y á la comitiva oficial que la acompañará, y que será reducida. Después del almuerzo, que será servido en el comedor del castillo, se visitará la cabaña y el parque, pudiendo su alteza conocer una de las modalidades de nuestra vida de campo.

Institución de becas gratuitas—

La dirección de la academia de bellas artes Perugino, con el objeto de festejar dignamente la gloriosa fecha del centenario de la Revolución de Mayo, ha dispuesto acordar á los que deseen cultivar el estudio del dibujo, 50 puestos gratuitos que se denominarán «Becas del centenario» las que darán derecho á cursar la academia durante todos los años de incorporación, de acuerdo con el reglamento general y plan de estudios en vigor.

Estas becas serán adjudicadas á las primeras 50 niñas que se presenten á solicitarlas, para lo cual la secretaría permanecerá abierta de 8 á 11 a. m. todos los días hábiles inclusa la Semana de Mayo.

Para favorecer también al elemento obrero ha dispuesto admitir con goce de media beca á 50 alumnos que deseen cursar las clases de dibujo aplicado al arte y á la industria; la adjudicación se hará en la misma forma de las anteriores, de 8 á 9 p. m.

En las sociedades—

La Colonia Italiana dará un baile el 25 en su salón, realizando la comisión grandes preparativos para asegurar su éxito.

—La comisión del Círculo Español Republicano ha resuelto efectuar un baile el 25, desplegando sus miembros la mayor actividad en la organización de la fiesta.

—Con todo entusiasmo prosiguen los preparativos para la velada que celebrará el 24 la Pompieri Volontari della Boca.

—Numerosas familias serán invitadas al baile que la Fratellanza Militare realizará el sábado en su salón.

El producto será destinado á la comisión Pro centenario bulevar Patricios, para los niños pobres.

—La Mariano Moreno invitará á sus asociados á concurrir el 24, á las 12 de la noche, á la plaza de Mayo, para cantar el himno nacional.

—El Club Social Argentino dará un banquete el 24, en el Cabildo Hotel.

La iniciativa cuenta con muchas adhesiones, las que se reciben en la secretaría, Bartolomé Dítre 2399.

Los festejos en el interior—

(De nuestros corresponsales)

LA PLATA, 14.—Con asistencia de los Sres. Ortiz de Rozas, Sáenz, Lecot, Burgueño, Villanueva y Márquez, celebró sesión la comisión provincial del centenario

—A la solicitud de D. Angel Menchaca sobre un himno patriótico infantil, se le contesta que la comisión no accede á ella porque ya tiene terminado el programa de festejos.

—A la solicitud del comisionado municipal se le contesta que la comisión se hace cargo de gastos de iluminación del palacio municipal.

—Se aceptó la propuesta de la casa Sesé para la impresión de carteles que contendrán un manifiesto y el programa de los festejos.

—A la solicitud de la comisión de San Nicolás pidiendo la entrega de fondos, se le contesta que la remisión se hará tan pronto como la haga el gobierno.

—No se hace lugar á la solicitud del patrocinio del pedido de conmutación de pena hecho por Pablo Jerez á favor de Eusebio López, por no corresponder á esta comisión dicha gestión.

—Se pasa á informe del vocal Sr. Villanueva la solicitud de Lucio Rossi pidiendo se le acuerde nueva cuota.

—Se resuelve indemnizar á D. Eduardo Colazo, arrendatario del alfalfar del hipódromo de La Plata, los perjuicios que pudan ocasionarle los fuegos artificiales que se harán en ese lugar.

—Se devuelve al M. O. P. todos los pedientes que contienen solicitudes de minación de todos los edificios públicos esta capital, haciéndole saber que la sión no tiene recursos para atender á

—Se pasa á informe del Sr. Rivas, programa de festejos para resolver s blicación juntamente con el manifie pueblo que le fué encargado.

—Para resolver en la solicitud sobre erección de un monumento á Pueyrredón hecha por la comisión de Mar del P resuelve esperar la reglamentación del P. E. al respecto.

—Se distribuye el saldo de la partida destinada á subvenciones, acordando á las Hermanitas de los pobres para tejos.

—Al colegio de Nuestra Señora de 250 $ para lo mismo; íd. al cura de senada.

—La presidenta de la sociedad de Vicente de Paúl comunica que ha cocionado 700 piezas de ropa para ser tidas á los pobres con los fondos acoy por esta comisión; las ropas están tas en el taller de esa asociación, sit gonal 80 entre 2 y 3.

—Se acuerda un anticipo de 2500 $ Sres. Rodríguez Lubary y Ca., concesarios de la iluminación de edificios públicos exigiéndoles un certificado de prueba empresa de electricidad.

—Se recibe la comunicación del cole nado municipal, concediendo permiso quemar fuegos artificiales en la a Italia.

—Se recibe en secretaría una nota Centro republicano español, comunique no puede iluminar el frente de su cio social por no arreglarse con la e de electricidad.

—Se resolvió que la próxima se celebre el martes próximo, á las 4 p.

—Se comisionó al tesorero Sr. B para que se entrevistara con el de hacienda, solicitándole la entr la mayor cantidad de dinero posible, hacer frente á los gastos de esta así como para hacerlo al envío de á las ciudades cabezas de departa judiciales.

—La comisión resuelve declarar subvencionará una función de ga que oportunamente se determin acuerdo con la comisión de teatros

—Se hace presente que la ropa partirá la comisión es solamente niños pobres de las escuelas, de años y para los presos indigentes cárceles.

LA PLATA, 14.—El presidente ciudad Sportiva, don Antonio celebró ayer de mañana una con el gobernador, acerca de la ción de aquel centro en los fes

A la 1.30 de la tarde, grandes carreras de trote en el hipódromo C. F. Stegmann.

Día 28—A la salida del sol, 21 disparos de bombas.

En la tarde carreras de trote en el hipódromo C. F. Stegmann, y carreras de motocicletas.

De 3 á 6 y de 8 á 12 p. m., bailes populares.

A las 9 de la noche, gran baile por la sociedad Juventud Unida.

Día 29—A la salida del sol, 21 disparos de bombas.

A la entrada del sol, 21 disparos de bombas.

En la tarde carrera de trote en el hipódromo C. F. Stegmann.

De 3 á 6 y de 8 á 12 p. m., bailes populares.

Ahs 12 p. m., gran procesión de antorchas despidiendo á Mayo.

LA COLINA, 14.—He aquí el programa de festejos: Día 25: A la salida del sol salva de 21 bombas.

A las 12 m., asado con cuero.

A la 1 p. m., carreras de sortija en la calle del Hotel Central.

A las 3 p. m., polla para todo potrillo que no haya corrido, con 3 al 1o. y la mitad de las entradas y 20 % al 2o.

A las 8 p. m., darán principio los bailes populares en el Hotel Central.

Día 26: A la salida del sol, disparos de bombas.

A la 1 p. m., se correrá una gran polla para caballos de tercer orden; 50 $ al 1o. y la mitad de las entradas y 20 $ al 2o.

A las 2 p. m., carrera de sulky para todo caballo, 50 $ al primero.

A las 3 p. m., carrera de sulky para caballos de segundo orden.

A las 8 p. m., gran baile popular.

CARLOS PELLEGRINI, 14.—He aquí el programa de los festejos á realizarse en esta localidad:

Día 24: A la salida del sol, disparo de bombas anunciando al pueblo que comienzan los festejos al primer centenario argentino.

A las 8 de la mañana, en el local de la intendencia municipal se dará comienzo al reparto de carne, pan y otros víveres para los pobres de la localidad.

De 9 á 11 de la mañana, la banda de música recorrerá las calles del pueblo, dejando oir alegres piezas.

A las 12 m., después de una alegre diana ejecutada por la banda de música, se servirá un almuerzo campestre al vecindario de este pueblo, en el cual no faltará la tradicional carne con cuero, y al cual puede concurrir el que lo desee.

A las 2 p. m. conferencia patriótica en la plaza del pueblo á cargo del doctor Guillermo del Soldato.

A las 3 p. m. darán comienzo los bailes desglares, hasta las 6. La comisión ha mejorado dos valiosos premios para los hilares de los bailes nacionales.

A la puesta de[illegible]

De 8 á 12 p. m. ed[illegible] disparo de bombas, bailes. Durante estas mismas horas darán vistas cinematográficas en la sa

Día 25: Al amanecer, salva de 121 bombas saludando al sol de Mayo que anuncia el primer día de libertad, el 25 de Mayo de 1810.

De 8 á 10 a. m. la banda, como el anterior recorrerá las calles del pueblo dejando oir los acordes de triunfales dianas.

A las 12 m. salva de 121 bombas.

A la 1 p. m. el padre Francisco Gallo, capellán vicario del partido, oficiará en la plaza del pueblo un solemne Tedéum, al cual quedan invitadas las autoridades, familias y vecindario en general para asistir á él.

A las 2 p. m. inauguración y entrega á la municipalidad del monumento á la revolución de Mayo, levantado en la plaza pública, por el presidente de la comisión de fiestas, señor José S. Pereira.

A las 3 p. m., jura de la bandera por los alumnos de las escuelas, himno nacional cantado por los mismos y poesías y discursos recitados por varios alumnos de las escuelas números 1 y 3.

A las 3.30 p. m., carreras de sortija donde se distribuirán valiosos premios á los mejores corredores.

A las 4 p. m., en los salones de la municipalidad se servirá un lunch á las familias y alumnos de las escuelas.

A la puesta del sol, salva de 121 bombas.

A las 8 p. m., procesión de antorchas la que se organizará en el centro de la plaza para recorrer el pueblo.

A las 9 p. m., como el día anterior seguirán las vistas cinematográficas y bailes populares hasta las 12.

Día 26: De 8 á 10 a. m., la banda recorrerá el pueblo como los días anteriores.

A las 2 p. m., conferencia patriótica por el señor Antonio Di Servi.

A las 3 p. m., carrera de sortija, carrera de embolsados, juego de la sartén, donde se distribuirán premios á los vencedores.

Bailes populares hasta las 6 p. m.

A las 9 p. m., baile social en los salones de la Sociedad Española.

Días 27, 28, 29 y 30: Carreras á la[illegible] pollas entre los caballos del pueblo, carrera en sulky y otros juegos criollos en la cancha del pueblo.

CARLOS TEJEDOR, 14.—La comisión popular ha preparado el siguiente programa para el centenario: Días 22, 23 y 24: A la salida del sol, salva de 101 disparos de bombas y lunch en la casa municipal.

Durante el día la banda popular recorrerá las calles del pueblo.

7 p. m.: carne con cuero para el pueblo en el galpón de Sebastián Martín.

8 p. m. Vistas cinematográficas en el mismo local.

11 p. m. Baile popular en el mismo local, que al efecto será profusamente iluminado.

Día 25: A la salida del sol salva de 101 disparos de bombas y dianas en la plaza por la banda popular.

8 a. m. Reparto de carne á los pobres.

12 m. Disparos de bombas.

1 p. m. Reparto de trajes, gorras y botines á los niños pobres que concurren á la escuela núm. 1.

2 p. m. Fiesta escolar en el local de la escuela núm. 1 arreglados al siguiente programa:

Primera parte—Apertura, discurso. La república, alegoría. A mi bandera, poesía. «Robo y envenenamiento», juguete cómico. El granadero de San Martín, diálogo.

Segunda parte — Al sol, poesía. La bandera redentora, cuadro dramático. Homenaje á San Martín, poesía. Los próceres de la independencia, diálogo patriótico.

De 7 p. m. en adelante carne con cuero, vistas cinematográficas y baile popular en el galpón de Sebastián Martín.

Días 26, 27 y 28: Igual programa que los días 22, 23 y 24.

Día 29: igual programa con más una corrida de sortija que se realizará á las 2 p. m. en las calles 5 entre 8 y 10.

SALADILLO, 14.—Transmito á continuación el programa de los festejos á realizarse aquí: Día 23: Comienzo de los festejos saludando el sol de Mayo á su salida, con una salva de bombas.

2 de la tarde, canto del himno nacional y desfile de los alumnos de las escuelas por la plaza 25 de Mayo.

8.30 de la noche, festival patriótico en el local del teatro, organizado por el cuerpo docente de la escuela núm. 1.

Día 24—De 3 á 5 de la tarde, retreta por la banda de música en la plaza 25 de Mayo.

De 8 á 11 de la noche, vistas cinematográficas y bailes populares en la plaza 25 de Mayo.

Día 24—2.30 de la tarde, se formará una columna popular en la casa municipal, para ir á colocar en el hospital Doctor Posadas la piedra fundamental de la sala de Maternidad y niños Manuel Láinez, que debe construirse.

Terminado este acto la columna popular regresará á la casa municipal, donde se servirá un lunch.

8 de la noche, iluminación de los edificios públicos y casas sociales de las colectividades extranjeras; vistas cinematográficas y bailes populares en la plaza 25 de Mayo.

Día 25—6.30 de la mañana, saludo al sol con una salva de bombas y canto del himno nacional en la plaza 25 de Mayo por los alumnos de las escuelas.

7 de la mañana, reparto de víveres á los pobres, en la casa municipal.

12.30 p. m., reunión en la casa municipal para ir en corporación autoridades y pueblo á oir el solemne Tedéum que se oficiará en la plaza 25 de Mayo.

2 de la tarde, procesión cívica de autoridades, pueblo y alumnos de las escuelas. La columna se formará frente á la casa municipal y recorrerá las calles San Martín, Moreno, Mendoza y Belgrano.

2.30 de la tarde, acto patriótico escolar y colocación de la piedra fundamental del monumento conmemorativo de la Independencia en la plaza 25 de Mayo. Reparto de medallas conmemorativas.

4 de la tarde, se servirá un lunch en la plaza 25 de Mayo.

Diversiones populares en la plaza 25 de Mayo.

8 de la noche, iluminación general de edificios públicos y particulares; cinematógrafo y bailes populares en la plaza 25 de Mayo.

10 de la noche, baile de gala en el teatro de la Sociedad Española.

Días 26, 27 y 28—1 de la tarde, festival hípico en el hipódromo de la Sociedad Rural, de acuerdo con el programa especial de fiestas.

8 de la noche, cinematógrafo y bailes populares en la plaza 25 de Mayo.

Día 29—9 de la mañana, partido de football en la plaza Fallucho y concurso atlético.

11.30 de la noche, recepción del señor director general de escuelas en la estación del ferrocarril.

2 de la tarde, inauguración del edificio escolar, construído en la esquina de las calles Moreno y San Martín y festival infantil, discursos y reparto de medallas conmemorativas.

3.30 de la tarde, inauguración de la biblioteca infantil Mitre.

4 de la tarde, lunch en el colegio número 1.

4.30 de la tarde, desfile escolar patriótico y canto del himno nacional en la plaza 25 de Mayo.

8 de la noche, iluminación de edificios, cinematógrafo y bailes populares en la plaza 25 de Mayo.

VENADO TUERTO, 14.—Programa de los festejos. Día 24: inauguración del bulevar Centenario.

Plantación de árboles en el mismo, por los niños de las escuelas.

Cambio de los nombres á las calles por los de próceres de la independencia y colocación de las correspondientes placas.

Corridas de sortijas.

Procesión cívica con antorchas.

Fuegos de artificio.

Día 25—Funeral por los caídos en la guerra de la Independencia.

Reparto de víveres á los pobres.

Tedéum oficial.

Himno cantado por los niños de las escuelas.

Discursos patrióticos.

Corridas de sortijas.

Fuegos de artificio.

Bailes social y popular.

ESCOBAR, 14.—La comisión de fiestas ha preparado el programa siguiente:

Día 22: A las 6 de la mañana, saludo al sol de mayo; 10 de la mañana, inauguración del puente (B. Villanueva), construído por iniciativa de la comisión popular del centenario; 1.30 de la tarde, carreras de sortijas patrocinadas por la sociedad Italia; 3 p. m., inauguración del bazar-rifa organizado bajo los auspicios de la sociedad Víctor Manuel III; 8.30 de la noche, velada literaria y musical organizada por la sociedad Víctor Manuel III, en el local de la sociedad Italia.

Día 23—6 de la mañana, Saludo al día; 11 a. m., almuerzo campestre para dos mil personas, debiendo solicitarse la entrada á la comisión popular del centenario; 3 de la tarde, continuación del bazar-rifa del día anterior y carreras de sortijas; 8.30 p. m., fuegos de artificios, presenciados desde el local de la sociedad Italia y donada por la misma; 10 de la noche, baile familiar organizado por la comisión adhoc, en el local de la sociedad Italia.

Día 24—6 de la mañana, saludo al día; 8 a. m., himno nacional ejecutado por la banda de música en la plaza de la localidad. Invítase á todo el pueblo hacer acto de presencia; 9 a. m., procesión cívica desde la plaza pública hasta el local de la sociedad Italia, donde la concurrencia será obsequiada con un lunch ofrecido por la misma; 2 de la tarde, continuación del bazar y carreras del día anterior; 5 p. m., distribución por la comisión del centenario de los premios en las corridas anteriores; 8 p. m., fuegos de artificio; 8.30 p. m., velada literaria y musical organizada por la sociedad Italia.

Día 25—12 m y 1 p. m., saludo al centenario.

ROSARIO TALA, 14.—He aquí el programa á desarrollarse en este pueblo:

Día 22: A las 6 de la mañana, dianas en la plaza Libertad; 10, inauguración de una obra pública; 3 de la tarde, te en la casa municipal; 8 de la noche, retreta en la plaza Libertad y fuegos de artificio.

Día 23—3 de la tarde, conferencia patriótica en la plaza principal; 8 de la noche, retreta en la misma plaza; 8.30 de la noche, velada literaria musical en el teatro Barceló, por la escuela superior mixta.

Día 24—10 de la mañana, reparto de víveres á los pobres por la comisión de damas; 12 m., almuerzo campestre; 2 de la tarde, doma de potros con premios; 8 p. m., retreta, biógrafo y fuegos de artificio en la plaza Libertad; 11 de la noche, baile dado por el club Recreo Argentino en sus salones.

Día 25—6 de la mañana, salvas, canto al himno en la plaza por los niños de todas las escuelas y pueblo; 7 a. m., lunch para los niños en la casa municipal; 10 a. m., recepción oficial en la municipalidad; colocación de medallas conmemorativas por la comisión de damas y señoritas; de la tarde, Tedéum; 3 de la tarde, proclamación cívica que partiendo de la casa municipal seguirá por las calles Urquiza, XX de Septiembre y Racedo para terminar en la plaza Libertad, donde dirigirán la palabra los oradores designados.

[illegible] de la tarde—Canto del himno en la plaza por los niños de las escuelas y pueblo; 8 p. m., retreta, biógrafo, fuegos artificiales é iluminación de la plaza Libertad; 11 p. m., baile dado por el club [illegible]ense en sus salones.

[illegible]a 26—2 de la tarde, corrida de sortijas y juegos populares; 8 p. m., concierto lírico y musical en el teatro Barceló.

[illegible]a 27—2 de la tarde, juegos atléticos; 8 p. m., retreta y fuegos de artificio.

[illegible]a 28—2 de la tarde, carreras; 8 p. m., procesión cívica con antorchas; 9 p. m., baile popular en el teatro Barceló.

[illegible]a 29—10 de la mañana, inauguración de una obra pública; 3 p. m., corso de flores alrededor de la plaza Libertad; 8 p. m., fuegos de artificio en la misma plaza, retreta; 11 de la noche, tertulia en la casa municipal.

[illegible]LASCOMUS, 14.—He aquí el programa de festejos á realizarse en esta localidad:

[illegible]a 22: A las 8.30 p. m. retreta en la [illegible] Independencia por la banda con[illegible]da en la capital federal.

[illegible]a 23: A la salida del sol, salva de 21 [illegible]cuas, repiques, dianas y marchas ejecutadas por la banda. A la 1 de la tarde [illegible]uguración del concurso de tiro organizado por la dirección general de Tiro y Gimnasia y bajo la inmediata dirección del Centro Militar de Chascomús.

[illegible]a este concurso la comisión del centenario destinará dos premios para los dos mejores tiradores á máuser á 250 y 300 m.

[illegible]as 2 p. m., colocación en la plaza [illegible]pendencia de la piedra fundamental [illegible]el monumento del general San Martín con el discurso alusivo al acto y reparto de fotografías de los próceres de la Independencia á los niños que concurran.

[illegible]eleva puesta del sol, salvas, repiques y [illegible]ación de globos.

[illegible]gras 8 de la noche, retreta y cinematógrafo en la plaza Independencia.

[illegible]bol 24: A la salida del sol salva de 21 [illegible]as, dianas y repiques.

[illegible]pas 9 de la mañana reparto de ropas y víveres á los pobres.

[illegible]con 1 de la tarde, continuación del [illegible]so de tiro aplazándose hasta el [illegible]

[illegible]los 3, matiné infantil en el teatro, por cuadros del asilo San José en el cual representarán varias comedias y [illegible]s vivos.

[illegible]eleva puesta del sol, salvas, repiques y [illegible]ción de globos con retratos de los [illegible]s.

[illegible]artida 8 de la noche, retreta, fuegos de [illegible]o y cinematógrafo.

[illegible]Día 9, baile popular en el teatro.

[illegible]101 25: A la salida del sol, salva de [illegible]no bombas, repiques y ejecución del himno nacional por la banda, acto al que concurrirán las autoridades, las direcciones [illegible]nes, colegios particulares y escuelas comunales, alumnos de los grados superiores, especialmente invitados.

[illegible]Recepción oficial en la municipalidad; colocación de medallas conmemorativas por la comisión de damas y señoritas; [illegible]de la tarde, Tedéum; 3 de la tarde, procesión cívica que partiendo de la casa municipal seguirá por las calles Urquiza, XX de Septiembre y Racedo para terminar en la plaza Libertad, donde dirigirán la palabra los oradores designados.

[illegible]de la tarde—Canto del himno en la plaza por los niños de las escuelas y pueblo; 8 p. m., retreta, biógrafo, fuegos artificiales é iluminación de la plaza Libertad; 11 p. m., baile dado por el club [illegible]ense en sus salones.

[illegible]a 26—2 de la tarde, corrida de sortijas y juegos populares; 8 p. m., concierto lírico y musical en el teatro Barceló.

[illegible]a 27—2 de la tarde, juegos atléticos; 8 p. m., retreta y fuegos de artificio.

[illegible]a 28—2 de la tarde, carreras; 8 p. m., procesión cívica con antorchas; 9 p. m., baile popular en el teatro Barceló.

[illegible]a 29—10 de la mañana, inauguración de una obra pública; 3 p. m., corso de flores alrededor de la plaza Libertad; 8 p. m., fuegos de artificio en la misma plaza, retreta; 11 de la noche, tertulia en la casa municipal.

[illegible]LASCOMUS, 14.—He aquí el programa de festejos á realizarse en esta localidad:

[illegible]a 22: A las 8.30 p. m. retreta en la [illegible] Independencia por la banda con[illegible]da en la capital federal.

[illegible]a 23: A la salida del sol, salva de 21 [illegible]cuas, repiques, dianas y marchas ejecutadas por la banda. A la 1 de la tarde inauguración del concurso de tiro organizado por la dirección general de Tiro y Gimnasia y bajo la inmediata dirección del Centro Militar de Chascomús.

[illegible]a este concurso la comisión del centenario destinará dos premios para los dos mejores tiradores á máuser á 250 y 300 m.

[illegible]as 2 p. m., colocación en la plaza [illegible]pendencia de la piedra fundamental [illegible]el monumento del general San Martín con el discurso alusivo al acto y reparto de fotografías de los próceres de la Independencia á los niños que concurran.

[illegible]eleva puesta del sol, salvas, repiques y [illegible]ación de globos.

[illegible]gras 8 de la noche, retreta y cinematógrafo en la plaza Independencia.

[illegible]bol 24: A la salida del sol salva de 21 [illegible]as, dianas y repiques.

[illegible]pas 9 de la mañana reparto de ropas y víveres á los pobres.

[illegible]con 1 de la tarde, continuación del [illegible]so de tiro aplazándose hasta el [illegible]

[illegible]los 3, matiné infantil en el teatro, por cuadros del asilo San José en el cual representarán varias comedias y [illegible]s vivos.

[illegible]eleva puesta del sol, salvas, repiques y [illegible]ción de globos con retratos de los [illegible]s.

[illegible]artida 8 de la noche, retreta, fuegos de [illegible]o y cinematógrafo.

[illegible]Día 9, baile popular en el teatro.

[illegible]101 25: A la salida del sol, salva de [illegible]no bombas, repiques y ejecución del himno nacional por la banda, acto al que concurrirán las autoridades, las direcciones [illegible]nes, colegios particulares y escuelas comunales, alumnos de los grados superiores, especialmente invitados.

[illegible]Recepción oficial en la municipalidad; colocación de medallas conmemorativas por la comisión de damas y señoritas; [illegible]de la tarde, Tedéum; 3 de la tarde, procesión cívica que partiendo de la casa municipal seguirá por las calles Urquiza, XX de Septiembre y Racedo para terminar en la plaza Libertad, donde dirigirán la palabra los oradores designados.

[illegible]de la tarde—Canto del himno en la plaza por los niños de las escuelas y pueblo; 8 p. m., retreta, biógrafo, fuegos artificiales é iluminación de la plaza Libertad; 11 p. m., baile dado por el club [illegible]ense en sus salones.

[illegible]a 26—2 de la tarde, corrida de sortijas y juegos populares; 8 p. m., concierto lírico y musical en el teatro Barceló.

[illegible]a 27—2 de la tarde, juegos atléticos; 8 p. m., retreta y fuegos de artificio.

[illegible]a 28—2 de la tarde, carreras; 8 p. m., procesión cívica con antorchas; 9 p. m., baile popular en el teatro Barceló.

[illegible]a 29—10 de la mañana, inauguración de una obra pública; 3 p. m., corso de flores alrededor de la plaza Libertad; 8 p. m., fuegos de artificio en la misma plaza, retreta; 11 de la noche, tertulia en la casa municipal.

[illegible]LASCOMUS, 14.—He aquí el programa de festejos á realizarse en esta localidad:

[illegible]a 22: A las 8.30 p. m. retreta en la [illegible] Independencia por la banda con[illegible]da en la capital federal.

[illegible]a 23: A la salida del sol, salva de 21 [illegible]cuas, repiques, dianas y marchas ejecutadas por la banda. A la 1 de la tarde inauguración del concurso de tiro organizado por la dirección general de Tiro y Gimnasia y bajo la inmediata dirección del Centro Militar de Chascomús.

[illegible]a este concurso la comisión del centenario destinará dos premios para los dos mejores tiradores á máuser á 250 y 300 m.

[illegible]as 2 p. m., colocación en la plaza [illegible]pendencia de la piedra fundamental [illegible]el monumento del general San Martín con el discurso alusivo al acto y reparto de fotografías de los próceres de la Independencia á los niños que concurran.

[illegible]eleva puesta del sol, salvas, repiques y [illegible]ación de globos.

[illegible]gras 8 de la noche, retreta y cinematógrafo en la plaza Independencia.

[illegible]bol 24: A la salida del sol salva de 21 [illegible]as, dianas y repiques.

[illegible]pas 9 de la mañana reparto de ropas y víveres á los pobres.

[illegible]con 1 de la tarde, continuación del [illegible]so de tiro aplazándose hasta el [illegible]

[illegible]los 3, matiné infantil en el teatro, por cuadros del asilo San José en el cual representarán varias comedias y [illegible]s vivos.

[illegible]eleva puesta del sol, salvas, repiques y [illegible]ción de globos con retratos de los [illegible]s.

[illegible]artida 8 de la noche, retreta, fuegos de [illegible]o y cinematógrafo.

[illegible]Día 9, baile popular en el teatro.

[illegible]101 25: A la salida del sol, salva de [illegible]no bombas, repiques y ejecución del himno nacional por la banda, acto al que concurrirán las autoridades, las direcciones [illegible]nes, colegios particulares y escuelas comunales, alumnos de los grados superiores, especialmente invitados.

[illegible]Recepción oficial en la municipalidad; colocación de medallas conmemorativas por la comisión de damas y señoritas; [illegible]de la tarde, Tedéum; 3 de la tarde, procesión cívica que partiendo de la casa municipal seguirá por las calles Urquiza, XX de Septiembre y Racedo para terminar en la plaza Libertad, donde dirigirán la palabra los oradores designados.

[illegible]de la tarde—Canto del himno en la plaza por los niños de las escuelas y pueblo; 8 p. m., retreta, biógrafo, fuegos artificiales é iluminación de la plaza Libertad; 11 p. m., baile dado por el club [illegible]ense en sus salones.

[illegible]a 26—2 de la tarde, corrida de sortijas y juegos populares; 8 p. m., concierto lírico y musical en el teatro Barceló.

[illegible]a 27—2 de la tarde, juegos atléticos; 8 p. m., retreta y fuegos de artificio.

[illegible]a 28—2 de la tarde, carreras; 8 p. m., procesión cívica con antorchas; 9 p. m., baile popular en el teatro Barceló.

[illegible]a 29—10 de la mañana, inauguración de una obra pública; 3 p. m., corso de flores alrededor de la plaza Libertad; 8 p. m., fuegos de artificio en la misma plaza, retreta; 11 de la noche, tertulia en la casa municipal.

A la puesta del sol, repiques, marchas por la banda, nuevas salvas de 101 bombas y elevación de globos.

A las 8 de la noche, retreta, fuegos de artificio y cinematógrafo.

A las 9, baile popular en el teatro y recepción en la municipalidad.

SANTA ELEODORA, 14.—Programa de los festejos á realizarse aquí:

Día 25—La salida del sol será saludada con salva de 21 bombas.

La música local acompañada de la comisión directiva recorrerá las calles en corporación saludando á las autoridades y al comercio.

Partidos de bocha y pelota con valiosos premios en objetos y dinero.

Se servirá el tradicional asado con cuero á los concurrentes.

Carrera al trote en sulky, distancia 2000 metros, con grandes premios en dinero.

Carrera pedestre (libre entrada) de embolsado y tres pies.

Carrera pedestre, distancia 100, 200 y 500 metros, con premios de valor y dinero.

Carrera de bicicleta, distancia 1000 metros, con valiosos premios en dinero.

Corridas de sortija, grandes premios en efectivo y objetos de arte.

Juegos: palo jabonado, piñatas, rueda de la fortuna, fuegos artificiales y otros.

Grandes bailes populares á las 8 p. m.

Tres grandes carreras en los días 25, 26 y 27.

Día 25—Carrera de caballos criollos, distancia 500 metros, entrada 5 $, premio según la anotación.

Día 26—Carrera para todo caballo de campo, no siendo cuidado, distancia 600 metros, entrada 7 $, premio según anotación.

Día 27—Carrera de caballos mestizos, distancia 700 metros, entrada 10 $, premio según anotación.

NOTAS PARLAMENTARIAS

SENADO

En seguida de levantada la sesión se comunicó oficialmente al poder ejecutivo la sanción del proyecto de ley declarando en estado de sitio el territorio de la república.

Después de terminado el debate sobre el estado de sitio, reuniéronse los presidentes del senado y de la cámara de diputados, los senadores asistentes á la sesión y los secretarios, con el propósito de ultimar los preparativos para la gran recepción á los delegados extranjeros, que se realizará en el congreso el 26 del corriente á las 3 p. m.

A dicha fiesta serán invitadas las familias de los legisladores y los miembros más distinguidos de nuestra sociedad.

Se acordó asimismo servir un lunch y contratar una de las mejores orquestas que actúan en la capital.

En la mesa de entradas se recibieron ayer los siguientes asuntos:

Mensaje del ejecutivo solicitando 42.000 pesos para edificios de la curia en Santiago del Estero.

—Proyecto de ley en revisión, según el cual se entregará al hospital Centenario, del Rosario, la suma de 250.000 $.

—Peregrino Fernández solicita venia al congreso para demandar al ejecutivo.

—Varias solicitudes de pensión y jubilación.

—La comisión de poderes expide su despacho sobre el diploma del senador por Buenos Aires, señor Irigoyen.

—Proyecto en revisión sobre suspensión de los términos judiciales por siete días, con motivo del centenario.

—El capitán Martín Castro Bledma solicita el permiso correspondiente para aceptar una condecoración.

—Las comisiones de poderes y de obras públicas comunican haberse constituído, designando presidentes á los señores Soldati y Virasoro, respectivamente.

—La comisión de poderes remite la nómina de los asuntos que deberán destinarse al archivo.

Para integrar la comisión de obras públicas fueron designados los senadores Carreño y Garramuño, en reemplazo de los señores Terán y Obejero, que se hallan ausentes.

El senador del Pino presentó y fundó brevemente el proyecto que anticipamos anteayer, por el cual se destina la suma de 600.000 $ para obras de irrigación y saneamiento en Andalgalá, Belén y otras poblaciones de Catamarca.

En la sesión secreta será tratado el martes próximo el despacho de la comisión de acuerdos sobre el pedido de acuerdo del poder ejecutivo para varios nombramientos expedidos durante el receso, y el de miembro de la suprema corte.

El despacho es favorable.

DIPUTADOS

Ayer se constituyó la comisión de agricultura, eligiendo presidente al señor Freire y secretario al señor Iriondo.

En la mesa de entradas se recibió ayer un pedido de subsidio de 20.000 $, formulado por la comisión del templo de Luján, Mendoza, y varios asuntos sobre pensión y jubilación.

DEFENSA AGRICOLA

PROYECTO DEL DIPUTADO ANCHORENA

Al fundar el proyecto de ley autorizando la inversión de cuatro millones quinientos mil pesos en la adquisición de diez millones de metros de barrera destinados á la destrucción de la langosta, su autor el diputado doctor J. S. de Anchorena, manifestó «que en esa forma se salvaría un error, en que ha incurrido la actual dirección de la defensa, al no destinar suma alguna de la votada el año pasado por el honorable congreso á adquirir un solo metro de barrera, como se había hecho en las administraciones anteriores; durante cuyos 2 últimos años se llegó á reconcentrar la cantidad de diez millones de metros de ese mismo material»; agregando más adelante que con ello se evitarían males futuros y se repararía en lo posible los perjuicios causados por la langosta, muy especialmente en la Pampa Central, donde ésta devoró miles y miles de hectáreas de maíz, única y exclusivamente por el hecho de que la defensa agrícola no ha podido poner á disposición de los colonos un solo metro de barrera.»

Respondiendo á esos cargos se nos han dado los siguientes datos en la dirección general de defensa agrícola:

El honorable congreso acordó ocho millones de pesos para atender los servicios de la institución durante el año 1909. Con esa suma se saldaron los compromisos dejados por la anterior comisión y que ascendían á un millón seiscientos once mil quinientos un pesos con setenta centavos. Fueron adquiridos materiales de defensa para ser utilizados como barrera contra las invasiones de saltona, á las siguientes casas:

Zimmermann, Noé y Ca.. .	$ 129.390.99
F. Francioni y Ca.	» 101.807.67
Weygand y Zum Felde. . . .	» 37.846.44
Reta y Chiaramonte	» 20.514.93
Homps y Genoud	» 31.170.22
Chiessa Hnos.	» 124.908.67
Linck y Ca.	» 159.446.58

lo que da un total de 605.085.40 pesos.

Con la suma restante, ó sea cinco millones setecientos ochenta y tres mil cuatrocientos trece pesos con veintinueve centavos moneda nacional se han adquirido aparatos á nafta, pulverizadores, máquinas para destruir víscachas y hormigas, fluidos insecticidas, reparación y limpieza de todos los elementos utilizados en la campaña de 1908, flete y acarreo de los mismos, creación de nuevos depósitos, alquileres, pasajes, sueldos, viáticos y movilidad de los empleados, incluyendo los trabajos en los caminos provinciales y municipales de toda la república, sumas que aun no han sido reintegradas y además, abonados los trabajos hechos por cuenta de infractores; todo esto aparte de los servicios contra las plagas de los vegetales realizados por un personal técnico.

Respecto á las pérdidas sufridas en el territorio de la Pampa, donde se sembraron alrededor de cuarenta mil hectáreas de maíz, las heladas de diciembre ocasionaron un perjuicio que se estimó en un cincuenta por ciento.

Vino luego la sequía general y los maizales fueron abandonados y entregados al pastoreo de haciendas. No obstante esto, esperábase una cosecha de seis mil hectáreas.

Los últimos informes recibidos concordantes con los datos que tiene la oficina de estadística, dicen: «que si la cosecha de maíz ha sido nula en toda la región de la Pampa, débese sólo esto á la sequía, pues muchos maizales fueron abandonados á las haciendas antes de que recibieran daño alguno causado por la langosta.»

La comisión solicitó de los Sres. [illegible] de agricultura y hacienda su opinión sobre si el poder ejecutivo prestigiará el honorable congreso y en el período actual una ley que acordara el dinero necesario para adquirir diez millones de metros; con la respuesta afirmativa, se iniciaron gestiones ante casas europeas, pidiendo precios, cantidades que podrían suministrar y fechas en que se harían las entregas.

Por intermedio de los señores Zimmermann, Noé y Ca. se recibieron propuestas de varias, el Banco de la Provincia de Buenos Aires fué designado representante en ésta de otras casas y el cónsul general de Inglaterra solicitó igualmente datos. Está, pues, todo preparado y listo para que, una vez sancionados los fondos, puedan telegráficamente hacerse las adquisiciones, pudiendo utilizar á fábricas de distintos países y aceptar aquellas que ofrezcan mayores ventajas en cuanto á precio y fecha de entrega.

El proyecto Anchorena facilitará indudablemente la adquisición de estos materiales, cuyo número y oportunidad habían sido previstos por la defensa agrícola.

SEPELIO DE Don AGUSTIN DE VEDIA

ELOCUENTE CEREMONIA

LOS DISCURSOS

Una demostración intensamente conmovedora fué el acto del sepelio de don Agustín de Vedia realizado ayer. Lo fué por los vínculos de afecto que denunciaban todos los semblantes como asimismo por la efusión de las palabras que tributaron á sus restos los que le dieron el último saludo, tan llenas de íntimo dolor éstas, que produjeron honda emoción en la concurrencia.

Momentos después de las 3 de la tarde, llegaba á las puertas de la necrópolis la carroza fúnebre cuya cúpula adornaban hermosas coronas y palmas, entre las que se destacaban las enviadas por «La Nación», «Tribuna», «El País», enviado especial del Uruguay doctor Frías, Club Oriental, partido nacionalista uruguayo y otras.

A esa hora se hallaban congregadas en el peristilo del cementerio numerosas personas de representación política y social, las que se unieron al cortejo formado por los miembros de la familia del extinto. Conducido el féretro hasta el punto donde convergen las avenidas de la necrópolis hicieron allí uso de la palabra los doctores Golfarini y Coustau y el ingeniero Morales en nombre del directorio del partido nacional uruguayo, el señor Vicente Martínez Cuitiño y don Abdón Aróztegui, cuyas oraciones fúnebres reproducimos á continuación:

Discurso del doctor Juan A. Golfarini

Vengo á depositar en esta tumba la ofrenda de los intensos afectos cultivados durante más de medio siglo, sin que un paréntesis se pusiera jamás en la frase, comenzada en las bancas escolares é interrumpida en el lecho de la muerte.

No es mi ofrenda de flores ni de incienso: es un gran dolor que me abate y me anonada y que necesito decir para dar desahogo á mi espíritu.

La muerte ha sido injusta, implacable, brutal, al tronchar esta existencia tan útil y necesaria.

Agustín de Vedia muere en la plenitud de su vigor intelectual, cuando se consagraba á ofrecernos nuevos frutos sazonados de su robusto talento y de inmensa ilustración.

Referir la actuación de este infatigable combatiente, sería reproducir la historia de dos más nobles esfuerzos realizados en pro de la cultura de las repúblicas del Plata.

Era un espíritu atentísimo. Desde su primera edad denunció al hombre.

Su juventud, como de toda su generación, se disciplinó en las crudas luchas de nuestra democracia embrionaria. Fué periodista, orador, soldado, parlamentarista, proscripto, financista, historiador, constitucionalista, pedagogo...

En todo fué eminente.

Pero, fué aún más que eso: ¡era un hombre bueno!

Tenía en la lucha, las gallardías del caballero romántico y en su trato familiar demostraba poseer un alma de niño.

Jamás se acudió á él en procura de un beneficio, sin que éste fuera prodigado amplio, generoso y noblemente.

Y después el olvido del bien realizado.

Jamás fué duro ni injusto. Combatía al adversario con gesto gentil, caballerescamente, y profundo conocedor del valor de las palabras, nunca pronunció una que fuera dureparable.

Esta vida intensa y varonil, tan amable y tan justa, ha concluído para siempre, dejando un vacío que no ha de llenarse, seguramente.

Un pensador no es substituído por otro cuando es de la talla de Agustín de Vedia. La obra realizada por él no tiene equivalente, porque es suya, genuinamente suya, por cuanto en ella puso además de su saber toda la sinceridad de su alma.

Con dotes eximias de estadista, y una preparación única en mi patria para las funciones del gobierno, no alcanzó el poder.

Esta circunstancia dice tanto á su favor como en contra de nuestras prácticas políticas.

No necesito decir cuanto sé de su obra y de su vida para demostrar sus excelsas virtudes. La patria pierde un ciudadano eminente, las repúblicas del Plata un gran pensador, su familia un padre ejemplar, los orientales aquí residentes un constante y eficaz protector, y yo, señores, á mi más noble, gentil, leal y querido amigo! ¡Adiós!

Discurso del ingeniero Carlos M. Morales

Señores: Con la violencia de las grandes catástrofes ha caído fulminado en la lucha de la vida el eminente ciudadano D. Agustín de Vedia. Lo ha sorprendido la muerte en plena labor intelectual, sin que su inteligencia robusta vislumbrara el ocaso á que conduce fatalmente una larga y fecunda vida; como si su espíritu selecto se hubiese detenido en el punto culminante de su trayectoria luminosa para irradiar el brillo de sus ideas impregnadas de la nobleza de sentimientos que fueron la norma de su vida.

Era un patricio en la más amplia acepción de la palabra. Su noble y hermosa figura armonizaba admirablemente con la virtud y sabiduría que adornaban su personalidad moral. Predicó con el ejemplo.

Pareciera que un espíritu tan admirablemente ponderado como el suyo, en el cual el saber, la ecuanimidad de sentimientos y el altruismo se completaban para formar una entidad moral que hubiere brillado como astro de primera magnitud en cualquier escenario, se hubiese sentido inclinado á alejar ingratitudes y violencias de nuestras democracias embrionarias; pero no fué así.

No supo nada de egoismos. Desde muy joven entró á actuar en el escenario político de su patria. La revolución del 70 lo contó en sus filas, como redactor, en unión del malogrado Labandeira, del periódico en que se proclamaban las ideas que su partido iba á sostener con las armas en la mano.

Hecha la paz el año 1872, fundó «La Democracia», en unión de otros distinguidos correligionarios.

Diputado el año 1873, su personalidad se destaca con rasgos vigorosos en aquella cámara que congregó las más brillantes personalidades de la época.

Vino la borrasca del 75, de aquel año terrible, en que naufragaron las libertades públicas y se obscureció por muchos años el cielo de la patria.

Su actitud valiente frente á los desmanes del motín militar, lo llevaron en unión de otros distinguidos ciudadanos, á la célebre barca Puig, cuya larga peregrinación por los remotos mares él describiera más tarde.

Al regreso de ese viaje dantesco colaboró en el movimiento que se preparaba para tratar de reconquistar las perdidas libertades. Fracasado ese movimiento, que no siempre triunfan el derecho y la justicia, se radicó en esta patria hermana hasta que en 1880 fué llamado nuevamente para ponerse al frente de «La Democracia». Dos años luchó para impedir que la dictadura triunfase de las aspiraciones populares, y ante la impotencia de los buenos ciudadanos, volvió al ostracismo para seguir sembrando ideas en un terreno menos infecundo que el que of

ARCHIVO DEL GENERAL MITRE

556

PACIFICACION Y REORGANIZACION NACIONAL

CORDOBA

AÑOS 1861-62

Correspondencia confidencial con el general D. Wenceslao Paunero, jefe del primer cuerpo del ejército encargado de la expedición al interior, sobre los negocios de Córdoba y pacificación de las demás provincias.

Creación de un regimiento de caballería en San Luis — El coronel Iseas — Los asuntos de Córdoba—Cuentas de inversión: su envío—Invasión de indios al Tío.

Córdoba, febrero 21 de 1862.—Señor gobernador de Buenos Aires, general en jefe D. Bartolomé Mitre.—Mi querido amigo: Nada de notable tengo que anunciarle en ésta, porque los asuntos de Tucumán y La Rioja van con una calma que me incomoda. Sin embargo, de La Rioja espero por momentos la noticia de su completa pacificación, y cambio radical del gobierno con la presencia de Rivas; y de Tucumán espero algo de completa disolución de las fuerzas del Chacho y Gutiérrez, y negociaciones con Todd, lo que sería una especie de cataplasma á falta de un remedio más enérgico.

De San Luis tenemos que el gobierno ha expedido un decreto creando un regimiento de caballería de línea, al mando de Iseas, costeado por el tesoro nacional, como lo verá usted, y como la tal creación son cuentas del encargado del gobierno general, usted lo resolverá. No obstante, diré que el pensamiento no me parece malo, ni el coronel Iseas encargado de elevarlo á cabo, tampoco. Ese jefe es de la confianza de Daract, enemigo irreconciliable de Saá, que lo mandó matar hace poco y quedó manco del brazo izquierdo de resultas del crimen; es hombre de orden. Por otra parte, la provincia de San Luis no puede estar sin una fuerza de respeto, propia, que imponga á aquella población semisalvaje, dispuesta á convertirse en bandas de foragidos, y tanto por esto, como para poner á cubierto la frontera contra las depredaciones de los indios, el nombramiento de Iseas y la creación de esa fuerza me parecen una medida acertada.

Por aquí, Córdoba, las cosas van bien, porque creo que á pesar de la guerra activa en que se encuentran las dos fracciones del partido liberal, con motivo de la elección de gobernador propietario, yo creo que saldrá elegido por una gran mayoría D. Marcos Paz, como remedio indispensable para salvar á Córdoba de la anarquía que la amenaza. ¿Aceptará don Marcos Paz, después de su declaración? Esta es la cuestión. Pero ello es que es preciso que acepte, y para conseguirlo es preciso que usted se lo exija con toda la coacción amistosa que pueda emplear, la misma que yo emplearé por mi parte, y esto es preciso hacerlo ya, sin pérdida de tiempo, porque la elección va á tener lugar dentro de doce ó quince días, á más tardar, y en ese concepto es urgente que me mande usted una carta para Paz, echando usted en ella todo el peso de su palabra, para decidirlo. Créame usted lo que le digo; si Paz no se hace cargo del gobierno de Córdoba, no hemos de contar con esta provincia, porque ninguno de nuestros amigos tiene los medios de gobernarla, al menos por ahora. Son una turba de doctores, incapaz ninguno de ellos de infundir respeto á la turba de enemigos que tenemos. Es preciso aquí un militar, un hombre de cordura, que merezca la confianza del gobierno de Buenos Aires, y también del pueblo, y sólo Paz reune hoy esas condiciones. Es, pues, preciso hacerlo aceptar, ebon gré, mal gré».

Tengo miedo de merecer la censura de las gentes de cuentas en Buenos Aires, por los libramientos que van sin ir las cuentas de inversión; que tengan paciencia por unos días, hasta que me lleguen, con Costas, el comisario, las cuentas de los pagos hechos en Cuyo á la división de vanguardia. Que se hagan cargo también de que tengo á mi cargo la dirección de la guerra en todas las provincias, de Córdoba adelante, y que hoy tengo en movimiento tres expediciones, á Cuyo, La Rioja y Tucumán.

Cierro ésta apurado, como siempre, y con el tiempo apenas necesario para decirle que es su afmo. amigo.—*W. Paunero.*

En estos momentos me llega la noticia de una segunda invasión de indios al Tío. En la primera le llevaron el Bouquet todo el ganadito que tenía, dejándolo por puertas, y tanto por esto como que es urgente cubrir la frontera del sur, apresuro la creación de dos fuerzas. Doscientos á 250 hombres en el sur y 100 en el norte, de que he hablado á usted anteriormente.

Triunfo del gobernador de Tucumán sobre las fuerzas de los generales Gutiérrez y Peñaloza—Circular del gobernador Todd. Reunión de la legislatura—Comentarios sobre estos actos — Levantamiento de una montonera en La Rioja—Prisión del doctor Bazán—Importancia del suceso. La reunión del congreso nacional—El general Paunero y el gobierno de Córdoba—Referencias á reflexiones del general Mitre—El giro de letras y la contabilidad.

Córdoba, febrero 25 de 1862.—Señor gobernador, general en jefe D. Bartolomé Mitre.—Mi querido amigo: Está de Dios que le he de dar á usted buenas noticias en todas mis cartas. En la correspondencia que le va á usted de Salta y de don Marcos Paz, encontrará el triunfo del gobernador Campos, de Tucumán, sobre el Chacho y Gutiérrez, el 10 del corriente, en el río Colorado, á ocho leguas de la ciudad; y en la correspondencia de Salta encontrará usted una circular de Todd, en que protesta que recién les llega á Salta la verdadera noticia del estado de la república, y que él manda reunir la sala para deliberar (apretarse el gorro del modo más conspicuo), sobre el mejor y más pronto modo de reorganizar la república. Vamos, el salteño está como una malva, y dispuesto á todo, á pesar de que está en la frontera con cerca de 4000 hombres, entre ellos 800 infantes. Pasará por todo con tal de no ver por aquellos mundos la fatídica imagen de los Taboadas.

En cambio de todo esto, que en punto á buenas noticias es cuanto hay que pedir, tengo que darle una desagradable: es la sombra un poco obscura que hace destacar el asunto del cuadro. En los Llanos de La Rioja, Costa Baja, se ha levantado una montonera, encabezada por un tal Lucas Llano, un viejo facineroso del tiempo de Quiroga, que quiere heredar la «soberanía» del Chacho. Este tal nos tiene herméticamente incomunicados con La Rioja, y me ha interceptado todas las comunicaciones, tomando el doctor Bazán, que retiene preso, y paralizado completamente al coronel puntano Loyola, que con doscientos hombres de la provincia de San Luis lo había mandado yo avanzar para conservar la línea de La Rioja, y desarmar los restos del Chacho, que llegaban en grupos. Loyola, con sus doscientos hombres, puede aún dar en tierra con la montonera; pero está visto que procede cobarde, y quizá traidoramente, creyendo en la vuelta del Chacho y en las complicaciones del norte; yo le he mandado decir ayer con un coronel Cordón, que me mandó con proposiciones del tal Llano, en las que me pedía hiciera retirar á Echegaray de La Rioja, que todo lo que yo podía hacer antes que avanzase el coronel Rivas de La Rioja, era indultarlos si deponen pronto las armas, y en cuanto al coronely Loyola, le ha mandado decir que adopte uno de esos caminos: influir para que los grupos se deshagan pacíficamente, batirlos ó juntarse con ellos, jugando el triste rol de ponerse á las órdenes de Lucas Llano. No es capaz de nada, pero es de suponer que salga de su estupor al saber que la guerra ha concluído en el norte, y al sentir que Rivas, Sandes y Echegaray avanzan de La Rioja.

En fin, el asunto de La Rioja es de aquellos que no merecería la pena se ocupasen de él, si no fuera la prisión del doctor Bazán, á quien respetan y tratan bien. Ya ve usted que la montonera se civiliza, ó más bien, que tienen miedo.

Veo por los diarios que no se reunirá el congreso en Buenos Aires. No sé si alegrarme, y á fe que nada me importaría, si no me sonase mal la salida de usted de ese foco de pasiones políticas que es necesario manejar con mano experta y suma inteligencia. Yo veo el golpe; los aspirantes al gobierno de Buenos Aires quieren verlo á usted lejos, para apoderarse del timón, para manejarlo sin rumbo fijo. Pero «ahí lo veredes».

Si me pesaran mis pecados como el gobierno de Córdoba, ya estaría en el cielo; así me dolía al tomarlo, pero créame usted, era un vomitivo de Leroy, que era preciso tomarlo. Ahí se lo largaré á D. Marcos que según todas las probabilidades será el elegido, muy al pesar de don Martín Piñero y de sus allnajas sobrinitos, los del «El Eco».

Tiene usted razón en cuanto dice con respecto al difunto batallón General Paz, que fué desgraciado desde la elección del jefe; yo se lo dije á usted; en fin, es asunto de que no debemos ocuparnos más.

Los negocios de Salta, Tucumán y Catamarca los creo en tan buen estado, que á mi juicio antes de un mes estarán concluídos de todo punto, y D. Marcos Paz de regreso, con la oliva de la paz.

Acepto como exactas las reflexiones de usted sobre lo importante que es concluir la guerra, dejando para después las cuestiones de detalle; pero en estos momentos de lucha, bueno es no dejar á la espalda y flancos enemigos, que puedan volver á herirnos á mansalva. En cuanto á Salta, mi opinión es que no creo fácil mover á Todd, por más que los Taboadas lo crean al contrario, pues no creo que reinando por allí una seca espantosa sea fácil mover un ejército capaz de imponer á los salteños.

Respecto del giro de letras y contabilidad, tendré presente cuanto me dice, y así se hará, porque es más claro y mejor, y espero que usted se hará cargo que no tengo un empleado capaz de ayudarme en ese detalle tan importante de la administración de un ejército. Mándeme usted á Rossi, y las cosas andarán á pedir de boca. Yo no he podido limitarme á las instrucciones primeras de no girar sobre el Rosario, más que por 25.000 pesos, porque las exigencias de fuerzas que era preciso pagar y movilizar en varias direcciones eran apremiantes, y por eso le escribí á usted, que lo previniera á la aduana del Rosario y muy tarde me alcanzó la advertencia de usted de no girar y de hacerlo á la aduana de Buenos Aires (textual), y como desde 200 leguas no es fácil hacer preguntas y tener contestaciones sobre fórmulas, por eso me lancé furioso contra D. Santiago Calzadilla, de lo cual me alegro, si he conseguido hacerlo rabiar.

Hoy hago giros por 400 y pico de onzas contra el gobernador de Buenos Aires, mal hecho debe ser al señor ministro de la guerra; pero ya no hay tiempo de remediar, y suplico á usted lo disimule.

No he tenido en este correo más noticias de Petita, que las que usted me da, si sé si ha salido á la fecha de Buenos Aires ó si viene. Si le ha visitado usted, se lo agradeceré infinito.

Me despido de usted por ahora, deseándole felicidad y que ordene como guste á su afmo. amigo y S. S.—*W. Paunero.*

Le acompaño copia de la curiosísima carta que me ha escrito Todd. ¡Qué cínismo! Yo no pienso publicarla, y me tomaré un poco de tiempo para contestarla.

ADMINISTRACION NACIONAL

Becas en los colegios nacionales

Varios padres de familia nos escriben pidiéndonos interesemos al ministro de instrucción pública para que resuelva las solicitudes de becas en los colegios nacionales solicitadas, que desde hace tiempo obran en su poder, informadas por los rectores, esperando con justo interés los alumnos que se dicte el decreto respectivo, como ya se ha hecho con los de las escuelas normales.

Los cursos, como es notorio, hace más de dos meses que se han abierto, y es tiempo entonces de que el gobierno regularice la situación de los solicitantes de becas que han rendido sus pruebas y necesitan de la ayuda oficial para proseguir sus estudios.

Vapores desinfectadores

Há sido pasada á informe del departamento nacional de higiene una propuesta de una casa alemana ofreciendo en venta varios vaporcitos especiales de desinfección para el servicio sanitario del puerto.

Petición denegada

Se ha comunicado al ministerio del interior que no es posible acordar el terreno solicitado por la jefatura de policía en el puerto de la capital á la continuación de la calle Brasil con destino á caballerizas policiales, por cuanto la concesión sólo podría otorgarse con carácter precario y en virtud de que en ese punto no existen aún obras de salubridad ni agua corriente.

Sobre la oferta de un terreno

La dirección de arquitectura del ministerio de obras públicas ha informado al ministerio del interior en la propuesta de venta de un terreno al gobierno para casa de contraventores en la calle Cangallo entre las de Ecuador y Nueva Granada de una superficie de 4162 varas á razón de 80 pesos la vara.

La oficina de arquitectura informa que debe pagarse por el terreno la suma de 70 pesos la vara.

La peregrinación á Luján

El presidente de la república dispuso ayer que el ministro del interior lo represente en la peregrinación patriótica al santuario de Luján en el día de hoy.

El tren oficial en que hará viaje el ministro doctor Gálvez, partirá de la estación Once, hoy á las 8.30 de la mañana.

Fondos para la policía

El poder ejecutivo ha dispuesto la entrega de ciento vintiséis mil cinto cuarenta y nueve pesos á la jefatura de policía, para reforzar varias partidas del presupuesto de dicha repartición.

Pedido de fondos

El gobernador de La Rioja se ha dirigido telegráficamente al ministerio del interior solicitando fondos de la comisión nacional del centenario para celebrar allí el centenario argentino.

Pago de honorarios

Por un decreto dictado ayer por el ministerio del interior, se dispone la entrega de 4050 pesos moneda nacional al doctor Juan G. Beltrán, en calidad de honorarios por su representación en el congreso de ciencias sociales en Roma, como delegado del gobierno argentino.

El doctor Beltrán fué designado para desempeñar aquel cargo en su oportunidad, con carácter ad honórem y la cantidad expresada se le manda entregar en concepto de reintegro por los gastos efectuados con aquel motivo.

Hospital regional de Resistencia

Se ha dictado un decreto designando el personal respectivo para el hospital regional de Resistencia recientemente construído por la comisión asesora de asilos y hospitales regionales.

Para desempeñar el puesto de director del establecimiento se nombra al doctor Julio T. Ferrando con el sueldo mensual de 300 $, secretario-contador, Emilio Urtizbérea con 200; ecónomo, Ramón Farías, con 150.

Se designará además un médico de sala con 120 $, enfermeros y demás personal necesario para el servicio del establecimiento.

La comisión asesora de asilos y hospitales regionales ha sido autorizada para sacar á licitación pública la compra de mobiliario, instrumentos de cirugía y medicamentos necesarios.

Para gastos generales del establecimiento se destina la suma de 2000 $ mensuales.

Obras de irrigación en San Luis

Por el ministerio de obras públicas se nombró ayer la siguiente comisión para que proceda á ejecutar los estudios necesarios para las obras de embalse del río Quinto en la provincia de San Luis: jefe, al ingeniero Carlos Lyungstedt; ingeniero de segunda, Federico Holmer; ayudantes, Emilio Berro, Benjamín Anaya y Tomás Mac Cudden; dibujante, Carlos Margheti; apuntadores, Julio César Pérez, Eli... L'Huillier, Mamerto Gutiérrez y José ... Mercau.

Se le asigna á la mencionada comisión la cantidad de 8000 $ para gastos de instalación y 5000 mensuales para el pago de peones.

Asalto y robo de animales en el Río Negro y Chubut

El ministro del interior transmitió ayer á última hora á los gobernadores del Río Negro y del Chubut un telegrama que había recibido subscripto por D. Carlos Fiach, quejándose de un asalto de que fué víctima en el boquete sobre el río Becker, donde se le robaron 2000 animales vacunos.

Se han solicitado los informes del caso á los referidos funcionarios.

AVIACION Y AEROSTACION

LA SEMANA DEL CENTENARIO

ASCENSIONES DE LOS GLOBOS

"EDUARDO NEWBERY" y "BUENOS AIRES"

La comisión directiva del Aero Club Argentino se ocupa en estos momentos en los detalles finales de la gran Semana de aviación del centenario que, como se sabe, se efectuará del 29 del corriente al 5 de junio.

Los aviadores hasta ahora inscriptos son los siguientes: Alfred Valeton, con biplano Farman; Paul Dolpyn y Henri Brégi, con biplano Voisin, franceses; Ricardo Pouzelli, con biplano Voisin, italiano. También tomarán parte en el mitin los discípulos de las escuelas de aviación señores Hermán Hentsch, con biplano Farman, franceses; Carlos Goffre é ingeniero Jorge Newbery, con monoplano Blériot, argentinos, y Juan A. Roth y Florencio Parravicini, con biplano Voisin, argentinos.

El concurso de tanto elemento garantiza desde luego el éxito de las reuniones organizadas por el Aero Club Argentino.

En la Facultad de ingeniería despierta gran interés la semana de aviación, en mérito de lo cual la comisión directiva del Aero Club ha resuelto hacer la designación de diez y seis estudiantes para los cargos de comisarios contraloradores.

Los vuelos de hoy—

En la tarde de hoy habrá en el aeródromo de Villa Lugano algunos vuelos públicos de los alumnos de las escuelas de aviación que tomarán parte en la Semana del centenario.

Dado el carácter puramente de ensayo de esos vuelos, se ha resuelto mantener los precios de un peso para las entradas generales y de tres pesos para las entradas á las tribunas.

Carrera de aerostación—

En la secretaría del Aero Club Argentino ha quedado abierto el registro de inscripción de socios para la carrera de aerostación que se efectuará el 29 del corriente en La Plata, en lo que se disputará la copa donada por la Sociedad Sportiva Argentina.

Por cuenta de ésta se harán también todos los gastos que origine la ascensión.

Los socios del Aero Club Argentino tendrán derecho á dos sorteos: uno para tripular los tres globos del mismo y otro para el Buenos Aires. En éste podrán intervenir también los socios de la Sportiva.

Ascensiones de globos—

En el parque aerostático de la calle Guanacache se largarán hoy los globos Eduardo Newbery y Buenos Aires.

En el primero irán los señores ingeniero Jorge Newbery, piloto, y Chirella y Simonini, neófitos; y en el segundo acompañarán al piloto don Alejandro R. Amoretti, los señores Enrique A. Roger, Carlos A. Etcheguren, R. de la Serna y Enrique Lastra Moreno.

LA VACA TOM-POUCE

Publicamos, como complemento de los datos que dimos ayer, este retrato de la pequeña vaca de cinco años de edad y setenta centímetros de altura, que el director del Zoo compró como curiosidad del centenario para exhibirla en contraste con los gordos campeones de gran tamaño que producen nuestros campos

FERROCARRILES

La línea de circuito

De acuerdo con lo informado por la dirección general de ferrocarriles, el ministerio de obras públicas ha autorizado á la empresa del ferrocarril de Buenos Aires al Pacífico para suprimir el servicio de la línea de circuito: Chacarita, Caballito, Vélez Sársfield, Villa Real y Villa Devoto, por no cubrir los gastos de explotación y originar trastornos en el movimiento de los trenes ordinarios.

Las estaciones del ex ferrocarril B. A. y Rosario

El ministerio de obras públicas ha dispuesto, á fin de evitar confusiones en el transporte de cargas, que las estaciones del ex ferrocarril Buenos Aires y Rosario, que se denominan igual que las de la línea del ferrocarril Central Argentino, conserven sus nombres actuales agregándoseles al final una R.

EJERCITO Y MARINA

El licenciamiento de reservistas

De acuerdo con lo establecido en el decreto sobre licenciamiento de los reservistas del 88, la intendencia de guerra ha recibido instrucciones para que, á contar del 20 del actual, las unidades del ejército estén provistas de las órdenes de pasajes y fondos necesarios, con destino á racionamiento é indemnización de caballadura.

Los comandos de región dispondrán que esta formalidad se lleve á cabo teniendo en cuenta la combinación de trenes y vapores.

Los ciudadanos que no pudieren ser licenciados por causas ajenas á las disposiciones de la superioridad, seguirán alojados en los cuarteles ó acantonamientos que hoy ocupan, aun después del 30 de mayo.

Los reservistas serán licenciados con el traje de diario que les fué entregado á su presentación.

«La vida de un soldado»

El ministerio de guerra ha sido autorizado para adquirir 400 ejemplares de la obra en dos tomos «La vida de un soldado», de que es autor el general Ignacio Fotheringham, y cuyos episodios, llenos de ejemplos y enseñanzas, constituyen una hermosa página histórica en los anales del ejército argentino.

Grupo núm. 1 de obuses

El ministerio de guerra ha resuelto por decreto de ayer que el grupo de obuses actualmente adscripto al regimiento 5o. de artillería montada se denominará Grupo núm. 1 de obuses, conservando la plana mayor que le asigna la planta orgánica del ejército.

El color gris perla, en aplicaciones análogas á las reglamentadas, será el distintivo de la especialidad.

Justicia militar

Ha sido elevada á plenario la causa seguida al capitán Luis Córdoba.

—Se ha sobreseído definitivamente en el sumario instruído con motivo del duelo entre el teniente primero César E. Reyes y teniente Ramón Sagastume, con la declaración de que no afecta el buen nombre y honor de los procesados.

El capitán de fragata Padilla

Ayer llegó á nuestro puerto el transporte Ushuaia, á cuyo bordo regresa el capitán Padilla, que dirigió la instalación de la red de comunicaciones radiotelegráficas en el sur de la república.

Los numerosos amigos del capitán Padilla preparan una demostración en su honor.

Oficiales belgas

El mayor Carlos M. Fernández y capitán José A. de la Zerda, han sido designados por el ministerio de guerra para que ... á la delegación de oficiales ... durante su permanencia en esta ...

...umento á Buchardo en Banfield

... se trasladará á Banfield, la escuela de mecánicos de la armada, al mando del teniente de navío Oliveira Cézar, para asistir á la inauguración del monumento á Buchardo.

En representación del ministro de marina, concurrirá el contraalmirante O'Connor.

NOTAS SOCIALES

† D. Pedro Frías—

Ayer, poco después del mediodía, hizo crisis la grave dolencia que aquejaba á don Pedro Frías, extinguiéndose así una existencia honestamente vivida y no exenta de méritos en su acción.

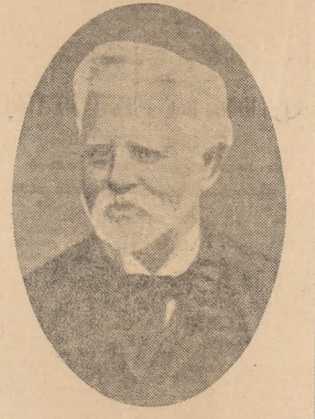

Descendiente de una familia patricia, de Tucumán, mantuvo el prestigio de su abolengo, sin buscar nunca la pública resonancia de una actuación descollante que, por cierto, no se hubiera avenido con su carácter sencillo y de severa modestia.

Fué un honrado ciudadano y un caballero correcto, revelando en todos los momentos sus principios austeros de hombre que ha aprendido á respetarse á sí mismo por sobre conveniencias de fáciles exaltaciones.

Diputado á la legislatura de Buenos Aires en el gobierno de don Emilio Castro, fué más tarde concejal en la comuna de esta capital, ocupando desde la presidencia del doctor Uriburu el cargo de presidente de la dotería nacional hasta su fallecimiento.

La condolencia general producida por la sensible pérdida, llevó anoche numerosa concurrencia á la casa mortuoria, pues las nobles cualidades del extinto de habían granjeado generales simpatías.

Hoy por la mañana serán inhumados sus restos en el cementerio del Norte.

En la diplomacia—

El ministro de relaciones exteriores ofrecerá esta noche un banquete en su domicilio de la calle Libertad al presidente de la república.

A ese banquete han sido invitados algunos ministros del ejecutivo, congresales y diplomáticos.

⟹ La legación de España ha puesto en conocimiento de los miembros del cuerpo diplomático y de las autoridades nacionales, que habiendo de ausentarse de esta capital el ministro de España, con objeto de recibir á la infanta Isabel antes de su llegada á las aguas de nuestro puerto, que el próximo 17, en que se celebra la fiesta onomástica del rey Alfonso, no se realizará la habitual recepción.

⟹ El próximo 4 de junio se celebrará en el templo de San Miguel, el enlace de la señorita Julia Barrientos Bejarano con el doctor Guillermo N. Fernández.

⟹ El ministro de Austria-Hungría y su esposa la baronesa de Schmmcker, ofrecerán el miércoles 18 del corriente un banquete en honor de los miembros del congreso de americanistas y del comité austriaco de la exposición.

⟹ El ministro de Francia y madame Thiébaud han recibido numerosas visitas en la casa de la legación, donde se alojan de regreso de su viaje por Europa.

Casamientos—

Anoche se realizó en la iglesia del Socorro la bendición del enlace de la señorita Elvira Gómez Molina con don Ivan Ayerza, ceremonia de la que fueron padrinos doña Matilde Martínez de Ayerza y don Federico Gómez Molina, habiendo concurrido al acto las señoras:

Elvira Urioste de Gómez Molina, Bernardina Molina de Vidal, Adela Ayerza de Agote, Matilde Ayerza de Frías, Josefina Ayerza de Segura, Ernestina Urioste de Bullrich, María Ayerza de Cullen, Bernardina Vidal de Quevedo, María Teresa Lamarca de Pereyra Iraola, Sara Ayerza de Dihel, Sara Pearson de Aberg Cobo, Etelvina Costa de Sala, Julia del Carril de Viale, María Angélica Miguens de Cullen, María Oliveira de Chaves, Georgina Stegman de Saavedra, María Vivot de Moreno, María Luisa Elía de Lamarca, Guillermina Medici de Uriburu, Flora Labougle de Miguens, Ernestina Mosquera de Lanús, Florentina Molina de Madero, Elena Green de Lanús, María Carmen Sala de Demaría, Juana Bustamante de Jiménez, Elvira Landívar de Calvo, Susana O'Gorman de López, Leonor Basavilbaso de Piñero, Eloísa Urquiza de Obejero, María Pereyra de Le Bretón, Delia Gowland de Toledo, Magdalena Cantillo de Bullrich, Petrona Crisol de Molina, Isabel Acosta de Terra, Matilde Martínez de Ayerza, Elvira Calvo de Landívar, Eugenia Alais de Huergo, Fernanda Urdinarrain de de la Torre, Isabel Acosta de Zwank, Flora Labougle de Miguens.

Señoritas Angélica Gómez Molina, Susana Ayerza, Ernestina Urioste, María Elena Molina Salas, Manuela Lloveras, María y Susana Ayerza, Susana López, María Elena Molina Salas, Flora y Angélica Centeno, Sara Rueyo, María Elena Zwank, Angélica y Zulema Urdinarrain, Chela y Nelly Ayerza, Javiera y Ema Acosta, María Luisa y Guillermina Chaves Oliveira, Josefina Moreno, Julieta y Alicia Viale, Paulina y Susana del Campillo, María Elvira Obejero, Javiera y Ema Acosta, Ernestina Madero, Enriqueta y Laura Salas Martínez, Elsa Videla Dorna.

⟹ Ha sido pedida la mano de la señorita Georgina Mazzini por don Félix Astoul Bonorino.

⟹ Se llevó á cabo anoche en la iglesia de San Miguel el enlace de la señorita Delia G. Varela con don Arturo Abriani. Fueron padrinos doña Adela A. de Lamolle y don Pedro Varela.

En la segunda quincena de junio se efectuará el enlace de la Srta. Dalinda Rojas

⟹ Anoche ha contraído enlace en Gualeguay la señorita Delia Pérez con don Francisco Coudennes.

⟹ En la capilla de Nuestra Señora de las Victorias tuvo lugar ayer á las 5 de la tarde el enlace de la señorita María Rosa Zambrano con D. Bernardo Idoyaga Quirno. La boda dió motivo á una lucida reunión social, de la que formaron parte numerosas amistades de los novios. Fueron padrinos del acto religioso doña Mercedes Idolaga y don Francisco Zambrano.

Terminada la ceremonia religiosa los invitados pasaron á la casa de la familia de la novia, donde se realizó una interesante fiesta. Asistieron las señoras y señoritas de:

Idoyaga, Molina, Riglos, Ortiz Basualdo, Llavallol, Rodríguez Larreta, Quirno Costa, Carranza, de la Serna, Cavello, Helguera, Obligado, Belgrano, Irigoyen, Paz, Bosch, Quesada, Sundblad, Haedo, Rivero, Terry, Larco, Blanco, Saus, Gómez, Torres Agüero, Garay, Iturriaga, Urdinarrain, Eguía, Pieres, Montero, Capdevila, Saubidet, Olazábal, Peña, Uribelarrea, Díaz Reynolds, Newton, Acosta, Lastra, Villafañe, Cazón, Basavilbaso, Soler, Martínez de Hoz, Hueyo, Alvarez de Toledo, Nougués, Olivera, Fraga, Udaondo, Vidal, Basterrica, Correas, Massey, García Quirno, Fragueiro, etc.

⟹ En la capilla del Nuestra Señora del Carmen se verificó anoche el enlace de la señorita Sara Ricaldoni Ramos Mexía con don Alfredo Cárcano del Campo, actuando como padrinos de la ceremonia, doña Laura del Campo de Cárcano y don Teodoro Ricaldoni.

⟹ El próximo miércoles se realizara en la iglesia Anglicana de Belgrano el enlace de la señorita Rita Payton con don Federico J. Corumbo.

El próximo 4 de junio se celebrará en el templo de San Miguel, el enlace de la señorita Julia Barrientos Bejarano con el doctor Guillermo N. Fernández.

Actuarán como padrinos doña Cleofe Bejarano de Barrientos y don Manuel Bejarano.

En la legación del Paraguay—

Los salones de la legación del Paraguay se vieron durante la tarde de ayer sumamente concurridos con motivo de la recepción ofrecida celebrando el aniversario de la independencia de la república mencionada. Entre las muchas personas que pasaron á saludar al representante diplomático de la nación hermana lo hicieron además de las autoridades nacionales el internuncio apostólico monseñor Locatelli, ministros de Alemania, de Italia, de Bélgica, de Estados Unidos, de Chile, Perú, Noruega, Brasil, Austria, Suecia, Francia, etc., y los señores:

Carlos Panizo, W. D. Rollins, Clemente Micara, R. W. Bliss, Manuel Salinas, V. Giusti, S. Coletti, E. B. Beach, Luis Cabrera, José D. Apellániz, Arturo Goyeneche, Fernando Saguier, Manuel A. Gondra, Felipe Senillosa, R. Cernadas, Pedro Gorostiaga, Enrique Saguier, César Saguier, Carlos Abente Haedo, José Casado, Domingo Lupo, Bartolomé R. Obligado, Juan Michaels, doctor Justo P. Vera, Ricardo Marrero Marengo, Juan Silvano Godoy, Ramón Melgarejo, R. Pereira, F. Pecci, Reynaldo Bibolino, Julio Gondra, N. Riera, N. Fontecha, C. Fretes Ayala, N. Alvarez, J. Ismael Billordo, Mariano L. Olleros, Claudio Pozuelo, Amado A. Artaza, A. Billordo, Eduardo Urlarte, Francisco Alvarez, Raúl Alvarez, Francisco Wright, Miguel A. Soler, Emilio Acebal, Emilio Acebal (hijo), César Gondra, N. Alegre, H. Py, A. Puisoye, Santiago Zambonini, Zacarías Sánchez, J. de Güelfreire, coronel Ramos, etc.

⟹ Por la noche se reunieron los residentes paraguayos en un banquete servido en el Aue's Keller, y á los postres hizo uos de la palabra don Ramón Melgarejo, quien en una fogosa improvisación formuló votos por la confraternidad argentino-paraguaya, y por el feliz éxito de las fiestas conmemorativas de nuestro centenario patrio. Hablaron luego en idéntico sentido los señores Sinforiano Pereyra, Silvio Mascías y César Fretes Ayala.

Rodeaban la mesa los siguientes comensales: Emilio Galliardone, Federico Gómez, Carlos Hoffer, Emilio Pérez, Cristóbal Peris, Carlos Abente, Agustín E Morán, Miguel Angel Soler, Rómulo Legros, Francisco Pecci, Victoriano Márquez, Reinaldo Bibolini, Julián Arias, Aurelio Alvarez y Luis Valdez.

Comidas—

Don Alberto de Gainza y su esposa Celmira Paz ofrecerán el martes una comida á la que han sido invitados: ministro de Norte América, Mr. Charles Sherrill y su esposa; Miguel Alfredo Martínez de Hoz y su esposa Julia Elena Acevedo; Ezequiel Paz y su esposa Celmira Zaldarriaga; Missis Gibbs, Zelmira Díaz de Paz, Luis Ocampo y su esposa Mercedes Paz; María y Juana Baudrix. Alejandro Paz y su esposa Angélica Sastre; ministro argentino en París, Ernesto Bosch, y Matías Errázuriz.

Paseos—

Don Miguel Alfredo Martínez de Hoz y su esposa Julia Elena Acevedo proyectan para el mes entrante una serie de excursiones y cácerías en su establecimiento Chapadmalal.

Durante las excursiones, como se estila en Europa, los invitados pasarán varios días hospedados en el establecimiento del obsequiante.

Demostración—

En el salón Imperio del Jockey Club se realizó anoche el banquete que un grupo de amigos ofrecía al doctor Juan Cecilio López Buchardo, con motivo de su designación para la cartera de hacienda de la provincia de Buenos Aires.

Ofreció la demostración don Alfredo quien siguieron en el uso de la palabra los señores José Arce, Angel Etcheverry, José María Vega y Arturo Ch. Massa.

Rodeaban la mesa, elegantemente adornada con flores naturales, los señores general Riccheri, César A. Ceretti, Arturo Scotto, José A. Cortejarena, José Luis Acosta, H. Quesada, Arturo Arias, Félix Soriano, Alfredo French, José M. Ahumada, Manuel de Elizalde, R. Gutiérrez, P. Palacios, M. Monasterio, A. Márquez, R. Kennedy, José Sagastizal, Ignacio Unánue, Carlos M. Pradére, Julián Belbín, J. E. Gallardo, Eduardo Oliver, Carlos Brizuela, G. N. Vela, Liborio Lima, José B. Canedo, E. M. Berro, Eduardo Romagorra, Adolfo P. Gómez, Manuel Somarain, R. A. López Lecube, Sixto Rodríguez, Raúl Sánchez, Tomás Márquez, Ricardo Bunge, José Fonrouge, Julián Lynch, Ernesto de la French, José A. Malcolm, José B. Casás, Raúl Grondona, Alfredo Butty, Domingo J. Negri, Luis Güerci, G. Ramírez, Pedro T. Pagés, Juan M. Gache, Alfredo Zanelo, Cecilio López, Juan Closas, Mateo S. Casco, Hilarión Larguía, Bartolomé Oliver, Eduardo Arana, Alfredo Rodríguez, F. de Oliveira César, Héctor C. Quesada, Antonio Santamarina, Angel J. Díaz, Santiago Luro, M. Casamayor, A. V. Beascochea, Alejandro Moreno, Abel Bengolea, Agustín U. García, Tomás Yofré, Arístides Bianchi, Alfredo Martínez Berruti, Ramón Videla Dorna, Samuel Rodríguez, Faustino Lezica, Ernesto Vergara Biedma, J. J. Atensio, Arturo Domínguez, Fermín Bercetche, Enrique Dildoran, etc.

Fiesta inaugural—

Llevóse á cabo ayer en el local de la Sociedad San José la bendición é inauguración del nuevo taller Josefa Coronell de Fernández, acto que dió lugar á una lucida ceremonia.

Presidió el acto monseñor Romero, exponiendo monseñor D'Andrea una conferencia sobre la caridad.

Asistieron á la ceremonia, entre otras, las señoras y señoritas: Ana Elía de Ortiz Basualdo, Mercedes E. de Alvear, Fidela M. de De Bary, Teresa R. de Fresco, Ernestina C. de Osuna, Carmen Ugarte de Merlo, Ernestina Llavallol de Acosta, Laurent'na Ocampo de A'sina, Irene Irigoyen de Estrada, Adela Atucha de Gramajo, Josefa Aguirre de Vassilicés, Ernestina Ortiz Basualdo de Llavallol, Teodolina Alvear de Lezica, Dolores A. de Elortondo, Elena Murga de Acebal, Josefa F. de Fonseca Paz, Enriqueta L. de Dorrego, Inés Ortiz Basualdo de Peña, Teodolina L. de Uriburu, María Anchorena, María Fernández, Adela Gramajo, Mercedes de Alvear, Carlota Beláustegui, María Nazar, etc.

Coliseo—

La inauguración de la temporada lírica del Coliseo dió margen á una brillante reunión social. En palcos y plateas se hallaban las señoras y señoritas de: Anchorena de Paz, Constanzó de Malaver, Díaz de Paz, Sastre de Casado, Zaldarriaga de Paz, Castro de Idoyaga Molina, Pombo de Devoto, Baya de Peralta Ramos, Moss de Rodríguez Saráchaga, Bunge de Moreno, del Carril de Vergara Biedma, Hansen, Terry, Seeber, Morales, Wandel, Alvarez, Pereyra, Repetto, Ramírez, Zwank, Roverano, Bayá, Del Valle, Gancedo, Ruiz Gutiérrez, Gigena, Godoy, Lastra, Vivar, Reyes, Lichter, Nocetti, Green, Rodríguez, Méndez Gonçalves, Rojo, de la Torre de Obligado, Méndez Frías, Ocampo Jiménez, Stremitz, Céspedes, Saavedra, Wilkinson, etcétera.

«Five o'clock»—

Al «five o'clock tea» que Da. Elisa Uriburu de Castella ofrecerá el domingo 22 en honor de su alteza real la infanta Isabel, no serán invitadas señoritas ni jóvenes. Será una reunión de señoras jóvenes, que serán presentadas á su alteza por la dueña de casa, quien no ha hecho invitaciones especiales para la fiesta. A ella asistirán los delegados extranjeros, los embajadores especiales y sus esposas.

La Plata—

Falleció ayer á una avanzada edad don Juan Porro di Somenzi, padre del director del observatorio de esta capital.

La inhumación de sus restos tendrá lugar hoy en el cementerio local.

⟹ El 18 del corriente celebrarán sus bodas de plata el vicegobernador de la provincia, don Ezequiel de la Serna y su esposa doña María Venzano.

Montevideo—

Sábado, 14. (Por telégrafo)—A fines de esta semana partirán para Buenos Aires, donde pasarán las fiestas mayas, doña Macedonia Ferreira de Correa acompañada de sus sobrinas las señoritas Obtilia y Rosa Ferreira Correa.

⟹ Ayer solicitó la mano de la señorita Carlota Mendoza Garibay don Carlos Maccoll.

⟹ En el festival á realizarse el 18 del corriente en el Club Católico se representará una comedia por señoritas y jóvenes conocidos y D. Raúl Mont

Hurto en una tienda—Don Juan Cibdáne, dueño de la tienda San Juan, Alsina y Piedras, hizo detener por un agente de la comisaría 4a. á Alberto Nicodemi, á quien sorprendió en momentos que le substraía varios pares de guantes y medias por valor de 45 $.

Nicodemi llevó á cabo el hecho aprovechando un descuido del dependiente que lo atendió, á quien le pidió le enseñara algunas mercaderías que pensaba adquirir.

Muerte repentina—De la casa Paso 145 fueron solicitados ayer de mañana los auxilios de la asistencia pública para atender á la inquilina Mercedes Robles de Varela, la que repentinamente se había sentido gravemente enferma.

Cuando llegó el médico de guardia aquélla ya había dejado de existir, debido, según el facultativo, á una afección cardíaca.

Empleado infiel—Francisco Menguer, establecido con casa importadora de artículos de juguetería en la calle Venezuela 1083, ha denunciado en la comisaría 4a. que su dependiente Alfredo Domínguez, ha desaparecido defraudándolo en 485 $.

Entre domésticos — En la casa Nuñez 3638, por cuestiones de trabajo se trabaron en riña las mucamas Jacobo Joe é Isabel López, resultando ésta con una contusión de poca gravedad en el rostro.

La comisaría 39 hizo curar á Isabel por la asistencia pública y detuvo preventivamente á Joe.

Los robos en las casas de hospedaje—A Manuel Aragunde le han hurtado ropas por valor de 110 $, de la habitación que ocupa en la casa de pensión Victoria 940.

La comisaría 4a. practica las averiguaciones correspondientes.

Pequeño cadáver—En un terreno baldío de la manzana comprendida entre las calles Brandzen, Suárez, Montes de Oca é Isabel la Católica, ha sido hallado ayer tarde un feto del sexo masculino envuelto en un trozo de arpillera.

Al pequeño cadáver le faltan las extremidades inferiores.

La comisaría 26 ha iniciado las indagaciones necesarias para establecer si se trata de un infanticidio.

Miscelánea—En la comisaría 8a. se encuentra detenido el cochero Pedro Viola, quien en la esquina de Alsina y Pichincha, con el carruaje que guiaba, derribó al menor Juan Cortese, en momentos que éste cruzaba corriendo la calzada.

Como el niño resultara con algunas contusiones en el cuerpo, fué remitido al hospital San Roque, donde se le practicó la primera cura.

—Se encuentra detenido en la comisaría 3a. el menor Juan Amor, quien, después de sostener una discusión con José Capra en la esquina de Bartolomé Mitre y Talcahuano, le infirió una herida en la mano izquierda con un cortaplumas.

—D. Ramón Bengochea, dueño de la cigarrería y agencia de lotería sita en Santa Rosalía 1245, ha denunciado en la comisaría 32 haber sido estafado en 62 $.

Acusa como autor á un menor, cuyo nombre y domicilio ignora, el que le canjeó unos billetes de lotería que resultaron tener la numeración alterada.

—Después de una discusión que sostuvieron Francisco De José y José Pérez, en Rodríguez Peña y Cangallo, se trabaron en lucha, resultando este último con una herida en la cabeza, producida por un mordisco que le dió su rival.

Un agente de la comisaría 5a. detuvo á los contrincantes.

—D. Luis Brisso, domiciliado Avenida América y Helguera, ha denunciado en la comisaría 37 que su hijita Teresa, de 6 años, al aproximarse á un brasero con fuego, sufrió quemaduras en diversas partes del cuerpo.

La criatura, cuyo estado reviste alguna gravedad, ha sido remitida al hospital vecinal de Villa Devoto, donde quedó en asistencia.

—Pedro Avila ha hecho detener en la comisaría 13 á Juan Gianello, á quien acusa de ser una de las personas que juntamente con Pablo Fratti y otro que fugó, el día 10 del corriente, lo narcotizaron con una bebida que le dieron á tomar en el almacén Paseo de Julio 904, hurtándole después 75 $ que guardaba en las ropas.

—En el local de la comisaría 8a. fueron analizados por la inspección química municipal 1442 litros de leche, de los cuales se decomisaron 78, que no se encontraban en las condiciones reglamentarias.

Fallecimientos—Inquilinos de la casa Campana 711 han puesto en conocimiento de la comisaría 25 que ha fallecido la anciana Manuel Remiñón, que habitaba allí, sin que se le conozcan deudos.

La comisaría citada dió aviso á la asistencia pública, habiéndose sabido que la víctima tiene una hermana en el pueblo de Florencio Varela, provincia de Buenos Aires y otra en Dolores, República Oriental.

Quemaduras—Celio de Bueno, domiciliado Ferrocarril 535, sufrió anoche varias quemaduras en el rostro y ambas manos, al aproximar un fósforo encendido á una cañería de gas, por donde había escape.

El accidente ocurrió en la peluquería situada en la esquina de Coronel Falcón y Pedernera, jurisdicción de la comisaría 23.

Hecho de sangre—En la esquina de San Antonio y Lavadero, un desconocido hirió anoche con arma blanca en el brazo izquierdo á Juan Maldosini.

La comisaría 32 practica averiguaciones para dar con el autor.

En el trabajo—En el interior de uno de los galpones del ferrocarril Central Buenos Aires, en circunstancias que el peón José Pérez estaba parado sobre la rueda de un carro, descargando mercaderías, perdió pie y al caer al suelo sufrió varias heridas de importancia en la cabeza.

El herido fué trasladado en una ambulancia al hospital Rawson, habiendo comprobado el accidente, la comisaría 32.

Reyertas y lesiones—En la casa de inquilinato San Juan 350, después de sostener un cambio de palabras, Josefa Casman y Teresa de Vicente, se tomaron á trompis, y ésta quemó á la primera, arrojándole una plancha á la cabeza.

—En momentos que D. Heraldo Jahansen transitaba por la esquina de Lavalle y Florida, un desconocido, cuya detención procura la comisaría 1a., le aplicó un bastonazo, ocasionándole una pequeña herida en la frente, la que le fué curada en una farmacia próxima.

—Don Domingo de Vita hizo detener por un agente de la comisaría 12 á Pdro Iribarne, porque le arrojó una piedra, hiriéndolo en la cabeza.

El detenido, que presenta asignos de enajenación mental, ha sido remitido al depósito de 24 de Noviembre, para su observación.

—En el interior de la casa Esmeralda núm. 691, á raíz de un altercado por cuestiones de índole privada, Gumersindo Ruel agredió á puñetazos y puntapiés á Isidora Rodríguez, ocasionándole diversas contusiones.

La comisaría 1a., que procedió á la detención del agresor, hizo curar á la víctima en el consultorio central de la asistencia pública.

Robos—El capitán don Enrique Cherrier se ha presentado en la comisaría 12, denunciando que autores desconocidos han penetrado á su domicilio, Artes y Oficios 51, substrayendo un aparato de triangulación, propiedad del ejército nacional, cuyo valor ignora.

—El carrero Ramón Peña ha denunciado en la comisaría 16, que en momentos que penetró á un negocio de la calle Lima y Cochabamba, le robaron el vehículo, en el que llevaba mercaderías por valor de 544.61 pesos, propiedad de los señores Lubione y hermanos.

El vehículo y caballo, que pertenecen á don Sergio Lais, no han sido aún valuados.

—Del interior de un carruaje que estaba estacionado frente al número 761 de la calle Reconquista, fué hurtado, en un descuido del auriga, una piel de zorro que dejó allí María Deagustini Alsina, al bajarse del vehículo.

La damnificada estima la pel en 400 pesos, habiendo dado cuenta del hecho á la comisaría 1a.

—Doña Dolores Villar, domiciliada Luna 1763, ha denunciado en la comisaría 28 que de un baúl que tenía depositado en la casa Uspallata 1763, le han substraído ropas por valor de 50 pesos.

—En la comisaría 1a. se ha presentado don Alfredo Sonseverino, denunciando que de su escritorio, Florida 37, autores desconocidos le han hurtado una máquina de escribir valuada en 270 pesos.

—Don Francisco Novella, domiciliado Paseo de Julio 340, ha denunciado en la comisaría 1a. que la noche anterior, en momentos que se quedó dormido en uno de los bancos del Paseo de Julio, entre Cuyo y Corrientes, le fueron substraídos 15 pesos que guardaba en uno de los bolsillos de sus ropas.

—Miguel Anselmi, dueño del circo del mismo nombre, sito Cabildo 2149, ha denunciado en la comisaría 29, que le han robado artículos y objetos que valúa en 80 pesos, siendo también víctima el propietario del bufet, en mercaderías, cuyo valor ignora.

La citada comisaría ha detenido en esclarecimiento del hecho á Juan Hugues y Pedro González.

—Don Humberto Risso, dueño de un puesto de comestibles en el mercado Retiro, ha denunciado en la comisaría 13, que durante su ausencia le han sido substraídas mercaderías por valor de 35 pesos.

PROVINCIA DE BUENOS AIRES

EL DECAPITADO D ROQUE PEREZ

Damos á continuación el despacho telegráfico de nuestro corresponsal:

ROQUE PEREZ, 14.—Durante todo el día de hoy, la policía de la localidad ha trabajado con gran actividad en el sumario del decapitado, distribuyéndose el servicio entre el comisario Sr. Reynoso, encargado de la campaña y el subcomisario Sr. Berro en la localidad.

El detenido Bautista Marchini se halla bajo segura custodia, pues se sospecha que sea él el autor principal del crimen.

Se espera el informe respecto del examen de un arma que les fué presentada á los doctores Rottger y Onetto, pues seguramente, coincidirá con ciertas revelaciones que abruman á uno de los declarantes.

La pesquisa se prosigue con gran actividad.

La Plata—Accidente—Capturas—En la comisaría de la sección 3a. de esta ciudad, ha denunciado Domingo Cay, domiciliado en la calle 79 esquina 13, que anteayer, en circunstancias que transitaba por la calle 12 entre 67 y 68, fué atropellado por el ciclista Martín Ferraretti, ocasionándole contusiones en el rostro.

El acusado se encuentra detenido.

—Por empleados de la comisaría de investigaciones de esta ciudad han sido detenidos: en Avellaneda, N. Suárez (a) E mono, acusado de lesiones, y en Mercedes, el menor Antonio García, por haber fugado del hogar de sus padres, que se domicilian en esa capital.

Las Sierras—Accidente—En su domicilio, al bajarse Carmelo Cantara de una cama, se resbaló, y al caer al suelo, chocó con la cabeza en el vidrio de una rinconera que estaba próxima.

Con los fragmentos de ésta el nombrado se ocasionó varias heridas en la cabeza y en el rostro.

Bolívar—Pelea—A raíz de una disputa que sostuvieron Luis Bianchi y Francisco Rodríguez, en la vía pública de esta ciudad, se trabaron en lucha, resultando el segundo con una herida sin importancia en la cabeza.

El herido fué detenido.

VARIAS

Fiesta íntima en el Círculo Central de Obreros—Conmemorando el 9o. aniversario de la publicación de la encíclica Rerum novarum, el R. P. Grote, á nombre de la junta central de gobierno de los círculos de obreros dará esta noche á las 8.30 una fiesta íntima en honor de las comisiones de propaganda y delegados á la asamblea de las mismas en el local del Círculo Central, Junín 1063.

Iglesia metodista episcopal—En el templo de la calle Junín esquina Charcas habrá hoy los siguientes servicios en castellano:

Sermón, á las 9 a. m.; escuela dominical, á las 10.15 a. m.; sermón á las 8 p. m. sobre el tema «El verdadero culto de Dios». Predicará el doctor Thomson.

Sociedad Médica Argentina—Mañana á las 8.30 p. m. celebrará esta sociedad su cuarta sesión ordinaria en su local, Lavalle 638.

Se ha citado además para una sesión extraordinaria.

Sociedad de higiene pública—Esta sociedad celebrará sesión el 17 del corriente, á las 9 p. m., en el local Lavalle 638, con el fin de tratar los temas presentados por los Dres. Lavalle y Martínez.

Ferrocarril B. A. P.—Las oficinas del ferrocarril de Buenos Aires al Pacífico han quedado instaladas desde hoy en su nuevo local, Edificio del Pacífico, calle Florida núm. 783.

Servicio radiográfico—El vapor Siena que salió ayer estará en el radio de la estación Punta del Este hasta hoy á las 7 p. m.

La banda municipal—En el teatro Colón, ante un público numeroso, especialmente invitado, se ensayó ayer tarde la banda municipal que dirige el maestro Malvagni.

Asistieron el intendente, sus secretarios, varios concejales, altos funcionarios y buen número de familias.

La orquesta ejecutó siete piezas de su repertorio, exteriorizándose la aprobación de los asistentes en los aplausos, que fueron entusiastas y prolongados.

Esta tarde á las 4 se estrenará públicamente la banda en la plaza de Mayo.

SPORTS

CARRERAS

Hipódromo Argentino—

Como todos los programas que han venido sucediéndose, el que se ha organizado para la reunión de hoy en el hipódromo Argentino, es bastante interesante.

De las siete pruebas, tres son para productos de 2 años; el premio Agricultura, para potrancas que no hubieran ganado; el premio Trabajo, para potrillos de la misma categoría y el premio Progreso, carrera clásica para machos y hembras.

A este son probables concurrentes con sus montes respectivas. San Pascual, D. Cardoso; Yungay, J. Fernández; Diputado, R. Sánchez; Crucifix, D. Torterolo; Mitre, J. Laborde; Potrillo, A. Quintana; Severina, A. P. Irusta; Alberti, A. Balstroqui; Scorpio, C. Bustos; Sandwich, F. Liceri; Matero, E. Rodríguez; y Confusa, S. Gómez.

Con excepción de Scorpio y Sandwich que aún no han ganado y de Severina, todos los demás concurrentes son productos ganadores de una sola carrera ordinaria, habiéndose en consecuencia en igualdad de condiciones para disputar este premio en el que por primera vez llegarán á cubrir los 1400 metros. Luego, pues, no habiéndose destacado con fuerza ninguno de los inscriptos que no estén fundadas en la sangre, acción, facilidad con que obtuvieron sus respectivas carreras y otros detalles que hacen atraer las preferencias hacia determinado producto, tenemos que son iguales las probabilidades con que concurren San Pascual, Diputado, Mitre, Poltagüe y Alberti, que bajan en Yungay, Matero y Confuso, siendo por lo tanto cuestión de á acertada dirección el triunfo de cualquiera de los mencionados productos ganadores.

En cambio, Severina tiene en su haber una recomendable hoja de servicios, habiendo demostrado desde sus primeras carreras condiciones de orden muy superior.

Después de éstas disputó una carrera para productos ganadores en la que fué batida por Crucifix y en los tres días en plena pista de fango se le adjudicó el premio La Madrid.

Quizá por el estado de la pista sus adversarios no pudieron oponerle resistencia, pero á los cuatro días, la hija de Simonside había nuevamente en el premio Ramón Blanc á un buen lote de potrancas ganadoras todas menos Centella II y haciendo "dead-heat" con Juvencia. Desde entonces, Severina demostró su valer, pero habrá menester que hoy lo confirme, pues aunque como hemos dicho, todos sus enemigos son ganadores de una carrera, San Pascual, Poltagüe, Mitre y Alberti han demostrado también ser buenos, lo que hará del premio Progreso, un premio interesante.

En resumen, son nuestros favoritos: premio Ganadería, Barrabás; premio Agricultura, Fogosa; premio Trabajo, Larrea; premio Navegación, Tintagell II; premio Progreso, San Pascual; premio Comercio, Lord Chatam; premio Industria, Argentine.

Hipódromo Nacional—

Después de una reunión en que los favoritos se impusieron, se reprodujeron en la de ayer los grandes dividendos que en diversas ocasiones destruyeron la lógica.

San Toy, que tan fácil ganó la primera carrera del martes pasado, se adjudicó nuevamente la primera de ayer, cuyo tren hizo Plástica seguida por Meg, La Chacha y la ganadora.

En la recta atropelló San Toy y con facilidad precedió por un cuerpo y medio á La Chacha y Plástica, 4a. Meg.

Bernardino inició el avance en el premio Zonda, perseguido á un cuerpo de distancia por Fastidio, Sea Red y Roosevelt. Este orden de colocación no se alteró hasta la entrada en la recta, en donde Bernardino desapareció para dar paso á Fastidio.

Sea Red, algo abierto, perdió terreno, pero recuperándolo cargó sobre Fastidio y después de luchar hasta igualarlo, al pasar por frente al paddock, fué en definitiva dominado por éste por medio pescuezo, 3o. Tertulia y 4o. Roosevelt.

Un final interesante, con su correspondiente dividendo mayúsculo, fué el del premio Zaragoza.

Ramona tuvo á su cargo el tren de la carrera, seguida de Kadina, Emperatriz, Cantora y Minera, sosteniéndose en la vanguardia hasta el codo final donde hostilizada por aquéllas no tuvo energías para sostener la lucha.

En la recta se desprendió del grupo Emperatriz y cuando su triunfo parecía asegurado surgió Embescada y en una recia atropellada le arrebató el premio por un pescuezo. 3o. Risueña y 4o. Minera.

El favorito Lancelot se adjudicó con desenvoltura el premio Zeal, para caballos de 3 años.

Berganfín tomó varios cuerpos de ventaja sobre Huáscar, Marcelo y Lancelot que encabezaban el grupo restante. Entre los dos codos Lancelot se colocó tercero y aunque entró en la recta muy abierto, devó un ataque rápido sobre Chacón, que había substituído á Berganfín, precediéndolo en el disco por un cuerpo. Huáscar conservó el tercer puesto delante de Marcelo.

Lavalleja debutó en el premio Zonda, carrera handicap de velocidad sobre 1100 metros.

A Lavalleja seguían Loubet, Patria Chica y Lady y en la recta atacó Patria Chica, sacando varios cuerpos sobre sus perseguidores, sin que los esfuerzos de Loubet por alcanzarla dieran otro resultado que cerrar segundo, á un cuerpo de aquélla. 3o. Don Pepe, que de atropellada le quitó á Lady el puesto mencionado.

De extremo á extremo cubrió Yerba Mate los 1400 metros del premio Zafiro, sin que en ningún momento peligrara su puesto conquistado.

Dirá seguía á Yerba Mate á un cuerpo, precediendo á su vez á Charata y Salónica, pero no pudo en ninguna altura de la carrera, éstas se aproximaron á aquéllas, ganando en definitiva Yerba Mate por dos cuerpos sobre Diré que á su vez aventajó á Avalanche, tercera por haberle arrebatado el puesto á Próspera.

Ordago hizo un tren vertiginoso en la carrera sobre 2000 metros con que finalizaba la reunión.

Seguido por Arazatí, Intruso y Ogro, entró en la recta con varios cuerpos, pero atacando desde el exterior Lamperur, batió fácilmente á Ordago que conservó el segundo puesto. 3o. Intruso y 4o. Arazatí.

Resultados generales:

Pista inglesa.

Premio Zorzal, 2000 $ al primero, 200 al segundo y 100 al tercero; distancia 1100 metros—Primero San Toy, h., 4a., 55 kilos, por Don Pepe y Village Bride, del stud Sage, C. Alvarez; segundo La Chacha, 55; tercero Plástica, 55.

Dividendo de San Toy, 13.10 $ á ganador y 3.30 á placé; de La Chacha, 2.55; de Plástica, 5.80.

Ganada por ½ 1/2 cuerpo.

Tiempo 1'7 3/5.

Cotizaciones: San Toy, 833 á ganador y 686 á placé; La Chacha, 2914 y 1752; Plástica, 188 y 231; Meg (4o.), 702 y 508; Rachel, 338 y 200; Lux, 123 y 87; Wavecurl, 107 y 148; Pira, 154 y 204; Irlandesa, 784 y 579. Totales, 6068 á ganador y 4325 á placé.

Premio Zonda, 2000 $ al primero, 200 al segundo y 100 al tercero; distancia 1600 metros—Primero Pastido, m., z., 4 años, 55 kilos, por Alacrán y Frascherille, del stud Isabel, A. Itaragorry; segundo Sea Red, 55; tercero Tertulia, 53.

Dividendo de Fastidio, 4.20 $ á ganador y 2.60 á placé; de Sea Red y Sea Calf, 2.75; de Tertulia, 5.15.

Ganada por 1/2 pescuezo.

Tiempo 1'40 3/5.

Cotizaciones: Fastidio, 3662 á ganador y 1709 á placé; Sea Red y Sea Calf, 2715 y 1377; Tertulia, 2293 y 933; Roosevelt (4o.), 224 y 115; Bernardino, 2091 y 1042; Reiger, 1544 y 128; La Lata, 238 y 212; Mamarracho, 321 y 263; Calabrero, 1333 y 824; Decker Hill, 46 y 57; Four d'Ivoire, 205 y 195; Elenco, 77 y 92. Totales, 8534 á ganador y 5585 á placé.

Premio Zaragoza, 2200 $ al primero, 200 al segundo y 100 al tercero; distancia 1400 metros—Primero Embescada, h., c., 3 años 52 kilos, por Galloway y Sorpresa, del stud Cavalli, J. Urlado; segundo Emperatriz, 52; tercero Risueña, 52.

Dividendo de Embescada, 55.30 $ á ganador y 11.25 á placé; de Emperatriz, 6.30; de Risueña, 4.70.

Ganada por 1/2 cuerpo.

Tiempo 1'28 1/5.

Cotizaciones: Embescada, 2290 á ganador y 292 á placé; Emperatriz, 745 y 626; Risueña, 1109 y 984; Minera (4o.), 783 y 472; Bright, 1441 y 812; Antorcha, 286 y 216; Ramona y Semblanza, 1409 y 919; Kadina, 524 y 416; Cantora y Espina, 1497 y 1083; Miss Sara, 177 y 145; Almirez, 721 y 652. Totales, 8971 á ganador y 7638 á placé.

Premio Zest, 2200 $ al primero, 200 al segundo y 100 al tercero; distancia 1300 metros—Primero Lancelot, m., z., 3 años, 54 kilos, por Neápolis y Lady Silvio, del stud Lancelot, J. Gancales; segundo Chacón, 54; tercero Huáscar, 57.

Dividendo de Lancelot, 4.15 $ á ganador y 2.70 á placé; de Chacón, 6.35; de Huáscar, 3.50.

Ganada por 3/4 cuerpo.

Tiempo 1'20 2/5.

Cotizaciones: Lancelot, 5432 á ganador y 2252 á placé; Chacón, 431 y 370; Huáscar, 820 y 1061; Marcelo (4o.), 263 y 210; Tuco, 730 y 445; Ernani, 489 y 344; Self Reliant, 551 y 385; Camoens, 355 y 235; Bergantín, 429 y 446. Totales, 12.500 á ganador y 6790 á placé.

Premio Zarateño, 2000 $ al primero, 200 al segundo y 100 al tercero; distancia 1100 metros—Primero Patria Chica, h., c., 4 años, 42 kilos, por Ovación y Palestina, del stud Pobre, S. Garín; segundo Loubet, 47; tercero Don Pepe, 45.

Dividendo de Patria Chica, 11.35 $ á ganador y 3.40 á placé; de Loubet, 2.80; de Don Pepe, 3.85

Ganada por 1 cuerpo.

Tiempo 1'6 4/5.

Cotizaciones: Patria Chica, 1986 á ganador y 1278 á placé; Loubet, 3168 y 2167; Don Pepe, 1497 y 961; Lady (4o.), 1781 y 698; Sirena, 1709 y 956; Lavalleja, 553 y 346; Pavaso, 206 y 202; Sea Fennel, 863 y 312; Perdiz 532 y 326; Civico, 190 y 154; El Tribuno 646 y 445. Totales, 12.522 $ ganador y 7819 á placé.

Premio Zafiro, 2200 $ al primero, 200 al segundo y 100 al tercero; distancia 1400 metros—Primero Yerba Mate, h., z., 4 años, 52 kilos, por Ovación y Yerba Mate, del stud La Esperanza, J. Bruno; segundo Diré, 48; tercero Avalanche, 41.

Dividendo de Yerba Mate, 11.15 $ á ganador y 4.25 á placé; de Diré, 4; de Avalanche, 8.50.

Ganada por 2 cuerpos.

Tiempo 1'26 4/5.

Cotizaciones: Yerba Mate, 2267 á ganador y 1155 á placé; Diré, 2753 y 1311; Avalanche, 601 y 400; Próspera (4o.), 3085 y 1222; Paloma, 2088 y 1389; Pitina, 200 y 127; Bandalla, 247 y 180; Salónica, 1593 y 1065; Charata, 817 y 333; Viuda Alegre, 429 y 349. Totales, 14.080 á ganador y 7531 á placé.

Premio Zarpazo, 3000 $ al primero, 300 al segundo y 100 al tercero; distancia 2000 metros—Primero L'Empereur, m., z., 6 años, 49 kilos, por Lowlan Boy y Roxana, del stud L'Empereur, N. Benegas; segundo Ordago, 43; tercero Intruso, 48.

Dividendo de L'Empereur, 47.15 $ á ganador y 5.75 á placé; de Ordago, 2.65; de Intruso, 2.85.

Ganada por 1 cuerpo.

Tiempo 2'6 3/5.

Cotizaciones: L'Empereur, 735 á ganador y 296 á placé; Ordago, 5409 y 2272; Intruso, 5091 y 1718; Arazatí (4o.), 808 y 206; Ogro, 3141 y 954; Chaco, 1635 y 776; Don Leandro, 2007 y 687; Cinq Mars, 424 y 298. Totales, 19.256 á ganador y 7367 á placé.

Programa completo—

Damos á continuación el programa completo de la reunión á efectuarse en Palermo el jueves próximo:

Premio Lanix, distancia 1400 metros—Mimina 55 kilos, Polonesa 55, Coma 55, Perinola 55, Sapho 55, Ongamira 55, Filadelfia 55, Dawn 55.

Premio Caldea, distancia 1200 metros—Glinka 54 kilos, Pretoria II 54, Florecilla 54, Citera 54, Miss Nelly 54, Leda 54, Prusia 54, Catamba 54, Braza II 54.

Premio Los Cardos, distancia 1200 metros—Sarandí 54 kilos, Larrea 54, Muley Hafid 54, Azcuénaga 54, Aquiles 54, Mer d'Or 54, Creci 54, Zaragatero 54, Amsterdam 54, Quintana 54, Escorpión 54, 11 de Noviembre 54, Pineral 54, Oskol 54, Atlántique 54, Madena 54, Carbón 54.

Premio Remate, distancia 1600 metros—Young Hermit 7000, 58 kilos; Victor Hugo 7000, 58; Old Boy 6000, 56; Cadival Leavú 5000, 54; Footpath 5000, 52; Angiolina 5000, 52; Segundo Tuyú 4000, 52; Pretoriana 4000, 50; Impetuoso 3000, 50; Silent Hill 3000, 50; Intriga 3000, 48; Guau Guau 3000, 48; Clochette 2000, 46.

Premio Good Hope, distancia 1000 metros—Tom Pouce 59 kilos, Gandoura 57, Dado 57, Brista 53, Jetón 50, Lord Chatam 49, Brillant 47, Impromptu 47, Dimo 45, Espía 44, Mande son 42, Saint-6 40, La Mar 40, Vompiosa 40, Polkao 40.

Premio Prosperidad, distancia 1600 metros—Old Medow 60 kilos, Bazane 54, General Paz 46, Bluff 42, Cencerro 42, Fabiola 42, Perverso 40.

Premio Brown, distancia 2200 metros—Duc d'Albe 62 kilos, El Chacho 60, Cerrito 57; Pinche 56, Yacaré 54, Atahualpa 50, Ciego 50, Emery 46, Levalle 44, Arcadia 40, War 40.

En los handicaps de precedente programa han sido declarados forfait los siguientes caballos: premio Good Hope: Rubiola 48 kilos, General Paz 46, Alsina 45 y Mandanga 40; premio Prosperidad: Aspero 60, Tímido 59, Elástica 58, Bemalen 54, Prospine 53, Víctor Hugo 50 y War 40; premio Brown: Oceánico, 52.

Hipódromo de La Plata—

Programa completo para las carreras de hoy:

Premio Edén, distancia 1200 metros—Ladrón 53 kilos, Danubio 52, Miraflores 53, Juanita 53, Milton 49, Spell 50, Catamarca 50, Laura 50, Inocente 50, Diamante II 50, Aquidaban 48, Sandalio 48, Cápsula 47, Quequén 47, Alcalino 46, Petimetre 46, Escándalo 44, Pequeño 42, La Sanz 41, Banquero 40.

Premio Edle, distancia 1100 metros—Carpincho 55 kilos, Pretendiente 53, Torrente 53, Gaucho 50, Naranjo 50, Zoé 48, Yaberiry 48.

Premio Eberth, distancia 1300 metros—Mitrón 55 kilos, Consulta 53, Garay 51, Lagartija 50, Mateo 49, Colón II 49, Huérfana 48, Lima 47, Leo 47, Chefú 47, Tiranía 46, Derby 44, Barómetro 43, Luciérnaga 42, Pluton 40, Ayala 40.

Premio Emakor, distancia 1100 metros—Aben 53 kilos, Danubio 53, Ladrón 53, Bruneau, 2 de Mayo, Quirno, Palmar ex Veneno, Sincero, Chiquito ex Galvánico, Republicano, Quevedo 53, Headina, Camándula, Morochita, Africa, Susana 51.

Premio Espolón, distancia 1500 metros—León II 60 kilos, Borbón 48, Cañada 45, Aquerente 44, Seguro 43, Monte Carlo 42, Irlandesa 42, Fénix 40.

Premio Primer Paso, distancia 1000 metros—Tate 54 kilos, Los Pocitos 54, Pintador 54, My Tan 54, Bastiat 54, Chiquito ex Galvánico 54, Navaja 52, Kalendas 52, Turbina 52.

Premio Espora, distancia 1300 metros—Phyllis 52 kilos, Zarina 52, Bertumelin 44, Otaria 44, Colón II 43, Mitrón 41, Pluton 40, Ayala 40.

La primera carrera se correrá á la 1.

Inscripciones—

Para las reuniones á efectuarse en Palermo en los días 22, 24 y 26 del corriente se han hecho las siguientes inscripciones:

DIA 22

Premio Haras Viejo, distancia 2000 metros—Huemul, Levalle, Fabiola, Cencerro, Alegato, Puchero, Abts Pet, Splendit, Mme. Steinheil, Ocarina, Barometr II, Tintagell II, Ibirá, Bromuro, Foggy, Lady Sorel, Apache, Arcadia, Corall, Zamora, Antipirina, Satania, Mirlo, Dicha, Alsina, Rigoletto, Perverso.

Premio Haras El Dorado, distancia 1200 metros—Reydn, Platina, Bantam, Armenonville, Mulatta, Glindra, Chiquitna, Leda, Bas Bleu, Eleonor, Ranura, Raibue, R. Elena, M. Stuard, Olborn, Lady Gladys, Prusia.

Premio Haras Las Ortigas, distancia 1200 metros—Amsterdam, Bec d'Or, Machivache II, Sandwich, Longines, Atlantique, Jim Aureliano, M. Madia, Carancho, Española, Toreador, Botgaris, Candelión, Zaragatero, Bamol, Larrea, Azcuénaga, Moratín, Midey Tree, Guayquiraro, Guardia, Halconero, Arenal, Colonel, R. Hampton, Quintana, El Colorao.

Premio Haras San Jacinto, distancia 1400 metros—Camella, Aphrodite, Agripina, Chicharra II, Oravia, Loncadera, Confusa, Cavalina.

Premio Haras Ojo de Agua, distancia 1500 metros—Agresivo, Orgullo, Tímido, Tarasguy, Leoncio, Divisadero, L. Chatam, Gandoura, Obrizo, Chaufeur, Aspero, Paisano, Ebelta, General Paz, Variety.

Premio Haras El Moro, distancia 2500 metros—Huemul, Levalle, Fabiola, Agresivo, Trochú, Gazmoña, Tarambana, Aguda, Espora, Pinche, Eros, Detective, Yaguaraté, Brezo, Rigoletto, Emery.

DIA 23

Premio Cabildo, distancia 1600 metros—Angiolina, T. Fete, Armón, Cuatrero, Puchero, Orgullo, Abts Pet, Pipona, Barometer II, Mokai, E. Marec, Baturgo, Censor, R. Vista, Ojalá, Mendelshon, Mr. Taft, Scodsman, Cruzada, Landealire, Manolita, Galilee, War, Corner, Mandanga, Armanda, Ipiranga, Pandero, Victoriosa, Mimina, De Reske, L. Hermit, Churrinche, Sabania, Sapho, Teorema, C. Doyle, Michigan, Anopea, Tigre, Ibirá, La Mar.

Premio Primera Junta, distancia 1100 metros—Caramba, Mouchelle, La Liquette, Mine d'Or, Salteadora, Picheuta, Armenonville, Antilope, Nuit d'Or, Entusiasta, Benisa, Víbora, Yamaluida, Leda, Elcanor, Aída, R. del Tercero, Ruthiré, Pretoria II, Braza II, Telaraña, La Busse, M. Stuard, Diletta Fogosa, L. Gladys, Cahlana, Guerrilla, Prese, Farsanta.

Premio Patricios, distancia 1400 metros—Amsterdam, El Colorao, Bolzaris, M. Cané, Pipiolo, Aquiles, Farceur, Pichon, M. Hafid, Arzona, Caranchá, Española, Gallo Ciego, Camaleon, Zaragatero, Avant Garde, Quintana, Floreal, Zaragatero, Avant Garde, Quintana, Floreal, Escorpión, Calfucurá, Halconero, Mer d'Or, R. Hampton, Scorpio.

Premio V. López, distancia 1400 metros—San Pascual, Benjamín, Aphrodite, Armenonville, Gin, Three Stars, Amador, Yungay, Oraria, Locandiera, Rhadamés, Platina II, Cavatina, Saavedra, Enero.

Premio B. Rivadavia, distancia 1600 metros—Cencerro, K Yagiel, Agresivo, Old Medow, Proserpine, Tilmod, Zamora, Blaff, Y. Hermit, Variety, Dañina, P. Duchesse, Obrizo, Aspero, Carola, C. Paz, Mirlo, La Silvie, Minina.

Premio M. Moreno, distancia 2200 metros—Fabiola, Argentine, Trochú, Huemul, Agresivo, Ciego, Abts Pet, Gazmoña, Tarambana, Aguda, C. White, Espora, Ricoleto, Samaniego, Ercs, Olivo, War, Paisano, Apache, Yacaré, Arcadia, Atahualpa, Mme. Stanheil, Emery, Balín.

DIA 26

Premio Passo, distancia 2000 metros—Arman, Orgullo, G. Paz, Barometer II, Medora, Ibirá, Sanguijuela, Censor, Balín, Debutante, War, Arcadia, Churrinche, Teorema, Conan Doyle, Dicha.

Premio Boedo, distancia 1000 metros—Batán Caramba, Saiteadora, Clonavee, Chalana, Nuit d'Or, Antilope, Armenonville, Ariane, R. del Tercero, Mine d'Or, Leda, Nogalina, C. Girl, Entusiasta, Víbora, Mouchette, La Nichina, Peregrina, Telaraña, La Liquette, M. Stuart, Guardia, La Busse, Holborn, Guerrilla, Press.

Premio Maza, distancia 1200 metros—Dalesman, Oskol, Cachivache, M. Cané, Aquiles, Farceur, M. Hafid, D. Aureliano, Rocroy, Arcopiano, Torcador, Camaleón, Pipiola, 11 de Noviembre, Zaragatero, Quintana, Bolzaris, Azcuénaga, Floreal, Guayquiraró, Cartabón, Cafucurá, Halconero, Manchester, El Colorao, Ventivco, Martín, Colonel, Floreal.

Premio Laprida, distancia 1400 metros—Benjamín, Diputado, Atlantique, Arizona, Matero, Gin, Thee Mars, Amador, Yungay, Larrea, Halconero, Convicto, Enero.

Premio Balcarce, distancia 3000 metros—Colt, Agresivo, Espartano, Trochú, Alcancía, Detective, Aguda, Due d'Albe, Index, Rire Noir, C. White, Poggy, Pinche, Espora, Napoli, Rigoletto, Balín, Lavalle, Eros, Huemul, Luna, Yaguaraté, Brezo, Samariego, Emery.

Premio Alsina, distancia 1000 metros—Polkao, Taraguy, Flecha, Gandoura, Espía, Poire, Tom Ponce, Florentina, L. Chatam, Billy Boy, Brillant, Mendelshon, Jetón, Kifugist, Armanda, Voluptuosa, La Silvie, Dôme.

Premio Liniers, distancia 1600 metros—Agresivo, Banlieu, Elástica, Tímido, Charlone, G. Paz, Abt's Pet, Zamora, Leoncio, Antiplrina, Divisadero, Chauffeur, Saturnal, Tigre, Y. Hermit, Obrizo, Variety, Dañina, Samboromb6n, P. Duchesse, Fabiola, Salva, Spacaral, Carola, Esbelta de Reské, Perverso, Minina, Imperator, La Cigarrette, Bluff.

Premios Los Haras, Centenario Argentino é Independencia—

Después de la declaración del forfait, han mantenido su inscripción en los premios Los Haras, Centenario Argentino é Independencia á efectuarse en Palermo en los días 22, 24 y 31 del corriente los siguientes caballos:

Premio Los Haras, distancia 2000 metros—La Cigarrette, Emilunga, Amiga, Sibila, La Silvie, Variety, Polilla, Elástica, Sara Bernhardt, Bazane, Alcancía, Dañina y Serena.

Premio Centenario Argentino, distancia 2500 metros—Eclair, Emilunga, Orwin, Baratiere, El Chacho, Barsac, Cerrito, Pinche, Duc d'Albe, Bricket, Sibila, Nispero, Olascoaga, Cincel, Olímpico, Buchardo, Delarey, Sarah Bernhardt, Syphon, Santander, Remo y Ajó.

Premio Independencia, distancia 140 metros—Gallo Ciego, Yungay, Diputado, Halconero, Arquito, Enero, Farceur, Sandwich, Chalana, Socipio, Carancho, Apology, Aphrodite, Arizona, Atlantique, Nuit d'Or, Cavatina, Crucifix, Convicto, Poitagüé, Mitre, Espadín, Juvencia, Alberti, Torcador, Mañana, Nonda, Amsterdam, Ercilla, Fichon, Larrea, Saavedra, Esperta, San Pascual, Arenal, Platina II, Palesman, Reine d'Or, Pilgrim y Rhadamés.

Varias—

115

EL PREFERIDO
TE
NECTAR
En latas de 3, 1, 1/2 y 1/4 libra y paquetes de 1/8 libra.
UNICOS IMPORTADORES
MOORE Y TUDOR
115

resados directamente en la tesorería de la dirección general de escuelas, antes del examen.

En la junta de excepciones—El ministro de obras públicas de la provincia ha contestado al secretario de la junta de excepciones que el pedido sobre reparaciones en el local de la junta, que leyó verbalmente en la entrevista celebrada con el citado funcionario, lo formule por escrito, á fin de que se le pueda dar la tramitación correspondiente.

En la semana próxima el presidente de la junta dirigirá en el sentido expresado, la nota correspondiente al ministerio.

Aun cuando en la actualidad se halla agotada la partida para la reparación de edificios públicos, el ministro ha prometido hacer todo lo posible de su parte para que se efectúen las obras que exige la escalera de acceso al local de las oficinas de la junta, no sólo por tratarse de un edificio de la provincia que no conviene dejar en las pésimas condiciones de conservación en que se encuentra, sino también porque es urgente adoptar medidas tendientes á precaver los peligros que entraña el actual estado de ese local.

Delegados á un congreso—Reunidos en asamblea los empleados de la cámara y juzgado federal, designaron delegados al congreso nacional de empleados al doctor Ramón González Ocantos y escribano don Luis A. Barrionuevo.

Oficina química de la provincia—Según el informe mensual elevado al ministerio de obras públicas por la oficina química de la provincia, en el mes ppdo. se efectuaron los siguientes trabajos:

Se inspeccionaron 233 casas de comercio, tomándose 547 muestras dobles ó sean 1094 sencillas de substancias alimenticias y bebidas; muestras presentadas por comerciantes 48.

Se practicaron 518 análisis, clasificados en la siguiente forma: Buenos 285, regulares 163, malos 31, peligrosos 3, especiales 16, varios 17 y toxicológicos 3.

La inspección abarcó los siguientes puntos: Chivilcoy, San Martín, General Paz, San Antonio de Areco, Magdalena y parte de esta ciudad.

El total de las multas impuestas á comerciantes que expenden substancias alimenticias y bebidas adulteradas ascendió á la suma de 600 pesos.

Centro estudiantes de derecho—En la asamblea celebrada ayer por el Centro estudiantes de derecho para escuchar la lectura de la memoria anual y elegir la nueva comisión directiva, triunfó la siguiente lista:

Presidente, Ernesto Larrain; vice, Víctor Delfino; secretario, Adolfo Lascano (hijo); pro, Mario A. Esteves; tesorero, Francisco Smith; vocales: Manuel M. Lavié, Carlos Alejo Rossi, Gustavo Olivera, Julio Sánchez Viamonte (hijo), E. Villaabrille.

BIBLIOGRAFIA

Música—Ha aparecido el "Album Musical Centenario", en elegante cuaderno, ilustrado con retratos de distinguidas damas, y conteniendo obras musicales de Enrique Soro, E. Neil Moret, Pilades, Stampanoni, María Galli y Paúl Fauchey.

El señor Aquiles Pedrolini, de la Pía Sociedad Salesiana, ha publicado un canto patriótico titulado "El soldado argentino", y monseñor Costomagna un "Himno patriótico", que ha dedicado al señor arzobispo de Buenos Aires y á sus amados seminaristas de Villa Devoto.

EL TIEMPO

La temperatura de ayer fué más templada que los días anteriores, siendo la máxima 18.8 grados á las 2 p. m. y la mínima 10.7 á las 6 a. m.

El viento sopló con bastante fuerza, alcanzando la máxima á 40 kilómetros á las 8.35 a. m.

A continuación publicamos las observaciones registradas á las 8 a. m., 2 y 8 p. m.

Presión atmosférica, 768.31, 765.11, 765.05; temperatura del aire, 13.7, 18.8, 11.1; humedad relativa, 72, 58, 85; nebulosidad, 7|10, 6|10, 2|10; dirección del viento, N., N., NE.; velocidad del mismo, 27, 20, 3.

—La presión estaba bajando gradualmente en las provincias y subiendo en Santa Cruz y las partes sur del país; en las primeras se encontraba muy uniforme mientras que en el sur había una pequeña área ciclónica.

Prevalecían vientos suaves del este y nordeste en todas las regiones.

En el sur de Buenos Aires estaba el cielo semicubierto y en Jujuy cubierto, pero en las demás partes reinaba tiempo claro y bueno.

Anteanoche hubo ligeras lluvias en Chubut y Santa Cruz y durante el día garuaba en Jujuy.

La temperatura permanecía casi sin cambio en toda la república.

Hoy habrá probablemente tiempo semicubierto y un poco más templado en las provincias, y tiempo nublado con lluvias aisladas y con temperatura en descenso en los territorios del sur y sudoeste.

—Datos del boletín de ayer de la oficina meteorológica:

Presión máxima, 770 en Santo Tomé (Corrientes); mínima, 750 en Cabo Vírgenes (Santa Cruz).

Temperatura máxima, 30 grados en Rosario (Santa Fe); mínima, 5 grados bajo cero en La Quiaca (Jujuy) y Pilcaniyeu (Río Negro).

Llovió en:

Tucumán—Capital 10 milímetros, Cruz Alta 1. Santa Cruz—Gramilla 5.

—De nuestros corresponsales:

25 de Mayo "Ernestina" 14. — Barómetro 765 milímetros; termómetro: máxima 18, mínima 4; pluviómetro 0; estado del cielo, claro; viento este.

La oficina meteorológica formuló ayer el siguiente cuadro del probable estado del tiempo, hasta las 8 p. m. de hoy:

Provincias de Buenos Aires, Santa Fe, Entre Ríos y Corrientes—Aumento de nebulosidad, poco cambio de temperatura.

Región mediterránea—Semincubierto, temperatura en ascenso en el norte.

Región andina—Semincubierto, temperatura en ascenso.

Neuquen y Río Negro—Nublado, poco cambio de temperatura.

Chubut y Santa Cruz—Semincubierto, lluvias aisladas anoche en el este del Chubut con temperatura en ascenso, temperatura en descenso en Santa Cruz.

UNIVERSITARIAS

CONSEJO SUPERIOR UNIVERSITARIO

Suspensión de cursos—Por resolución del consejo superior universitario han sido suspendidos los cursos de todas las facultades desde el día de hoy hasta el 15 de junio.

FACULTAD DE DERECHO

Reunión del consejo—En su sesión de ayer el consejo directivo de esta Facultad resolvió lo siguiente:

Nombrar decano al Dr. Eduardo L. Bidau.

Elevar la siguiente terna de profesor titular de derecho civil: doctores Alfredo J. Colmo, Jesús H. Paz y Juan A. Figueroa.

Nombrar profesores suplentes de derecho civil á los doctores Enrique Thedy, Eduardo Prayones y Héctor Lafaille.

Rechazar todo pedido de examen fuera de la época reglamentaria.

Presentación de tesis—Se ha resuelto postergar la presentación de tesis hasta el 1o. de julio, fecha improrrogable.

Filosofía del derecho (1a. parte)—Publicamos á continuación el tema para el curso intensivo de 1910, que ha dado el profesor Dr. Antonio Dellepiane: "La inmigración á la Argentina), y sobre cuyo tema invita á sus alumnos á que hagan elección del punto sobre que deseen hacer una investigación.

I.—La corriente inmigratoria. En la época colonial; en la preconstitucional; en la constitucional. La inmigración golondrina.

II.—Los centros de emigración á la Argentina.

III.—Los factores del fenómeno migratorio: físicos, telúricos, biológicos, psicológicos, sociales.

IV.—Composición de la inmigración: por nacionalidad, sexo, edad, estado civil, profesión, instrucción.

V.—Distribución geográfica de la inmigración. Las agencias de colocación.

VI.—Efectos de la inmigración en el orden biológico y étnico; nupcialidad, natalidad, mortalidad de los extranjeros; la aclimatación de los extranjeros.

VII.—Efectos de la inmigración en el orden económico. Los extranjeros y la industria. Los extranjeros y el comercio. Los extranjeros y la propiedad. Los giros del inmigrante.

VIII.—Efectos de la emigración en el orden jurídico, político, religoso, artístico, científico, filológico, moral. Los extranjeros y la política; y las luchas civiles ó extranjeras; y el espíritu inventivo; y la empleomanía; y el espíritu de empresa. Los extranjeros y la beneficencia; y el ahorro; y el delito; y el juego; y el suicidio; y la vagancia; y la locura; la mendicidad; y el vicio; y el tenocinio; y la prostitución.

IX.—La asimilación de los extranjeros; los "spostati". Los reimpatriados—los barrios extranjeros—las escuelas, iglesias, clubs, bancos, diarios, asociaciones de seguros, etc., extranjeros. La inmigración asiática. Las llamadas colonias extranjeras; el espíritu cosmopolita: sus ventajas é inconvenientes, formación del carácter nacional; la educación patriótica.

X.—**Condición jurídica de los extranjeros**: Los extranjeros ante la constitución nacional; ante el derecho privado; ante la justicia.

XI.—Naturalización y desnaturalización de extranjeros; el voto del extranjero.

XII.—Política de los países de inmigración.

XIII.—Política de los países de migración.

XIII.—Política de los países de emigración; política de la inmigración; patronato de la inmigración.

FACULTAD DE MEDICINA

Curso complementario de fisiología del sistema nervioso—El Dr. Frank L. Soler dará, á pedido especial de aquellos de sus alumnos que deberán rendir examen de esta materia en julio próximo, un curso complementario que comenzará á dictar el 17 del corriente los martes, jueves y sábados de 10 a. m. á 12 m.

TRIBUNALES

Embargo de un inmueble provincial—En el juicio seguido por don Santiago T. Kenny contra la provincia de Santa Fe, ejecutando una sentencia de la suprema corte, que condenó á la provincia á pagar al actor la suma de 57.000 $, importe de letras de tesorería, el dueño del crédito, señor Kenny, pidió y obtuvo el embargo de una manzana de tierra de propiedad de dicho estado, situada en la ciudad del Rosario.

La provincia pidió el levantamiento del embargo, fundándose en que el terreno afectado es un bien público del estado, destinado, conforme á una ley especial, á ser ocupado por el edificio de la jefatura de policía del Rosario.

Resolviendo la cuestión, la corte dice que las letras de tesorería, origen del crédito, fueron otorgadas el 21 de enero de 1898, con anterioridad á la sanción de la constitución provincial de que se hace mérito, que entró á regir desde el 11 de enero de 1900 y cuyo artículo 25 dispone que: «Si la provincia fuese condenada judicialmente al pago de alguna deuda, no podrá ser ejecutada en la forma ordinaria, ni sus rentas embargadas, debiendo la legislatura en su caso, arbitrar el modo y forma de verificar el pago. Esta prescripción forma parte integrante, bajo pena de nulidad de todo acto ó contrato que las autoridades ó funcionarios provinciales celebren en representación del estado.»

Esta disposición constitucional no puede considerarse incorporada á los documentos referidos, desde que las leyes no tienen por regla general efecto retroactivo y además sin renuncia de parte del acreedor, ella carece de eficacia, pues el código civil ha estatuído que las personas jurídicas, entre las que están incluídas las provincias, pueden ser demandadas por acciones civiles y puede hacerse ejecución en sus bienes, y dicho código debe prevalecer sobre lo dispuesto en la constitución local (artículos 32 y 42 y nota al 43 del código civil; artículos 31 y 108 de la constitución nacional; fallos, tomo 103, página 373).

El artículo 234, inciso 7o. del código civil, declara que son bienes del estado general las obras públicas construídas para utilidad común. Esta corte, aplicando los artículos 2336 y siguientes del mismo código civil, en el fallo que se cita del tomo 48, página 195, ha decidido que no son embargables las cosas que se hallen consagradas á un servicio general y comunal y mientras dure esta consagración especial.

Atento á los términos del artículo 260 de la ley número 50, la exención del embargo debe aplicarse restrictivamente, pudiendo agregar que el mismo artículo 25 de la constitución de Santa Fe, antes citado, excluye del embargo las rentas y no las propiedades en general de la provincia.

Comprobado que el inmueble embargado no era asiento de la jefatura política de la ciudad del Rosario, en las fechas del embargo y en ningún escrito se ha manifestado que lo fuera anteriormente, pues sólo existe un proyecto, desde años atrás, de construir en él un edificio para tal fin, sin que se haya dado principio á las obras, lo que vale decir, que con el embargo y venta no se perturba ó impide el funcionamiento actual de ninguna institución administrativa, siendo así inaplicables en el caso, las disposiciones legales y fallos citados.

Por tales consideraciones la corte no hace lugar al desembargo solicitado.

Causas criminales—El juez federal doctor Rodríguez Larreta, secretaría del doctor Jiménez, falló ayer las siguientes causas:

Salvador Copolla, por desacato á la autoridad, un mes de arresto; Jacobo Morosso, por lesiones, se le exime de pena por haber cometido el hecho en estado de beodez é involuntariamente; Tomás Kelly, por hurto, también exento de pena por las mismas atenuantes del anterior; Matías Samoria, Alejandro Michelatto, Rosa A. de Sarmoria y José Pocchi Guido, acusados de falsedad y falso testimonio, se hace lugar á la prescripción interpuesta por los acusados.

—El juez doctor Argerich falló ayer las siguientes causas: Manuel Costa, por hurto, siete meses y medio de arresto; Abrahán Torres y Juan Romano, por lesiones, seis meses; Manuel González, por violación de domicilio, siete meses y medio; Leopoldo Conthurs, por igual delito, seis meses y cien pesos de multa; José Filguerra y José Roschello, por lesiones, sobreseimiento provisional.

—En la causa seguida contra Fanor Piñero, por delitos privados, el agente fiscal doctor Seeber ha pedido para el acusado la pena de seis años de penitenciaría.

Asuntos comerciales—El juez doctor Seeber decretó la quiebra de don Carlos Paronelli, establecido con un almacén en la calle Charcas 4399, designando contador á don Anselmo Manghi, y fijando la audiencia del 1o. de junio para que los acreedores concurran á verificar los créditos.

—Ante el juez doctor Castillo se efectuó ayer la junta de acreedores de don Domingo Schettini, verificándose los créditos de acuerdo con lo aconsejado por el contador don Pable S. Estol, á quien se regularon sus honorarios en 200 $.

—Se ha fijado la audiencia del 10 de junio para que los acreedores del concurso formado á don José Pappa concurran á verificar los créditos.

—El juez doctor Pico señaló la audiencia del 31 del corriente para que los acreedores de los señores F. Mazzocco hermanos regulen los honorarios del síndico liquidador.

—En el concurso formado á don Luis Pécora, el juez doctor Castillo aprobó el estado de distribución de fondos presentado por el síndico liquidador.

—Los interventores de la convocatoria de acreedores de los señores López y del Río presentaron un escrito al juzgado del doctor Pico, solicitando el aplazamiento de la junta de acreedores, fijada para ayer, en vista de no haber sido aceptados previamente aquellos cargos y por enfermedad del deudor y no haber vencido el término de publicación de edictos.

El juez ha ordenado se justifique la imposibilidad alegada, para proveer de acuerdo dentro del tercer día, bajo apercibimiento.

—Los señores Guritz y Pastori, que solicitaron la convocatoria de acreedores, presentaron al juzgado del doctor Castillo un proyecto de concordato, por el cual ofrecen pagar á sus acreedores un 30 por ciento, en 3, 6 y 9 meses de plazo.

—A petición del contador del concurso formado á don Antonio Galmes, se aplazó la audiencia de acreedores para el día 4 de junio, en vista de faltar fondos para la publicación de edictos.

—El síndico liquidador del concurso formado á don Pablo Crisalle ha presentado un proyecto de distribución de fondos, según el cual tocará un 13.157 por ciento á los acreedores privilegiados.

Sentencia—Ha sido fallado por el juez de comercio doctor Seeber el juicio seguido por don Gerardo Wortellver contra el ferrocarril Gran Sur de Buenos Aires, condenando á la empresa demandada á devolver al actor una parte del flete correspondiente á dos cartas de porte, con intereses, desde el día de la notificación de la demanda; pero absuelve á la compañía en todo lo demás, dejando á salvo al actor las acciones que puedan corresponderle.

Concurso civil—Para el 11 del mes entrante están citados á la junta de verificación de créditos los acreedores del concurso formado á don José M. Villafañe. El juicio se tramita por ante el juzgado del doctor Andrés Baires, secretaría del señor Héctor Depietri.

MUNICIPALES

El tráfico en las fiestas—El inspector general conferenciará esta tarde en el hipódromo Argentino con los miembros del Jockey Club, á fin de ponerse de acuerdo sobre la mejor forma de facilitar el tráfico de la Avenida Alvear, en lo que se refiere á los carruajes que deben aguardar á los socios y familias asistentes á las reuniones hípicas.

Con el comisario Oyuela celebrará hoy una nueva conferencia, habiéndose preparado un plano indicando la entrada á las exposiciones, puntos de espera para estacionamiento de coches, dirección de la marcha, etc.

Probablemente, mañana será definitivamente corregido y aceptado el expresado plano, de acuerdo con el cual procederá la policía.

Tuberculinización de vacas—Se ha ordenado la entrega de 1950 $ á la administración sanitaria, para indemnizar á los propietarios de vacas sacrificadas en los mataderos de Liniers, por dar reacción diagnóstica á la prueba de la tuberculina.

Pedido de sepulturas—La superiora del instituto de María Auxiliadora se ha presentado á la intendencia solicitando la cesión gratuita de varias sepulturas en el cementerio del Oeste, para construir en ellas un panteón destinado á guardar los restos de los miembros de esa congregación.

Junto con el mensaje de práctica se remitirá el pedido á consideración del concejo deliberante.

Subsidio—Al concejo deliberante fué remitida ayer la solicitud de la sociedad Amigos de la Educación, quienes solicitan un subsidio de 8000 $, á fin de costear los gastos que demanda el sostenimiento de la institución denominada Copa de leche, que presta sus beneficios en la escuela Presidente Roca, nocturna complementaria y Biblioteca popular.

Instalaciones eléctricas—Ha sido aceptada la propuesta presentada en licitación pública por don Carlos Schindler, para la provisión de lámparas y reparación de la instalación eléctrica del frente del edificio de la intendencia, y para reparar la instalación eléctrica del frente de la catedral, por la suma de 6000 y 5000 $, respectivamente.

Servicios de alumbrado—El subintendente de Belgrano se ha dirigido á la superioridad, haciendo notar el aspecto lóbrego que presentan las calles Humboldt, Fitz Roy y otras adyacentes á la Avenida Arana, en donde se han levantado los pabellones de la exposición ferroviaria.

Indica la conveniencia de disponer la instalación de nuevos servicios de alumbrado.

El mausoleo de Belgrano—Llamamos la atención de la intendencia sobre el estado lamentable en que se encuentra el mausoleo del general Belgrano.

Sería conveniente que se adecentaran las escalinatas, suprimiéndolas la tierra y las manchas que conservan y que se arreglara el césped que rodea el basamento.

EFEMERIDES

Americanas

1800—Conde de Buenos Aires—Habiendo la corte de España concedido título de Castilla á don Santiago Liniers y Bremont, éste toma el de conde de Buenos Aires.

1812—Esclavatura—El gobierno patrio del Río de la Plata, á los dos años de su instalación, prohibe la introducción de esclavos en su territorio.

La junta declara libre á todo africano que pase el territorio un año después de la publicación de este decreto.

1813—Expedición de Bolívar—Parte de San Cristóbal el brigadier Bolívar con poco más de quinientos soldados granadinos para internarse en Venezuela y ocupar las provincias de Mérida y Trujillo, donde los españoles contaban con seis mil soldados de tropas regulares y elementos para armar otros tantos.

1813—Batalla de San Carlos—El general chileno José Miguel Carrera, contando con fuerzas muy superiores en número á las que tenía el general realista Pareja, le presenta batalla en San Carlos (Chile) y es aceptada con decisión por los españoles. Después de un fuerte combate quedan vencedores los chilenos.

1821—Corso—En la República Argentina es abolido el corso, que había sido autorizado por el gobierno del Río de la Plata el 18 de noviembre de 1816 y había dado muchos días de gloria á la bandera argentina.

1838—Nacimiento de Martínez — Nace en Guayaquil el notable pedagogo Tomás Martínez.

1866—Territorio del Colorado—El presidente de los Estados Unidos veta la ley de admisión del territorio del Colorado como estado de la Unión. La ley había sido votada por el senado el 25 de abril y por la cámara de representantes el 3 de mayo.

1867—Toma de Querétaro—Las armas republicanas del patriota Juárez habían vencido en todos los terrenos á los defensores del imperio de Maximiliano, en Méjico, teniendo que encerrarse en Querétaro el emperador con sus últimos parciales y los aventureros extranjeros que había reclutado en Europa. A los sesenta y cinco días de ser sitiada esta plaza, por las tropas leales al presidente Juárez, tiene que rendirse cayendo prisionero el titulado emperador Maximiliano y los generales Miramon y Mejía, que habían sido las principales columnas del imperio que acababa de desplomarse definitivamente con la toma de Querétaro.

1892—Muerte de Luque—Muere en Guayaquil don Gabriel Luque, rico hacendado y funcionario público.

Europeas

1533—Entrada en Nápoles—Tiene lugar en esta fecha la entrada del Gran Capitán en Nápoles.

1625—Bombardeo de Génova—Los franceses bombardean la ciudad de Génova.

1673—Muerte de Salvador Rosa—En Roma muere Salvador Rosa, célebre pintor y poeta.

1787—Muerte de Bustillo y Pambley—Deja de existir en Madrid don Antonio Bustillo y Pambley, que desempeñó los más altos cargos del consejo de hacienda.

1859—Exposición de París—Se inaugura la exposición universal de París.

1860—Muerte de Soutelo y Machín—Fallece en Madrid el Excmo. señor don Juan de Dios Soutelo y Machín, natural del Ferrol.

Fué secretario de estado y del despacho de marina y gobernación de ultramar, vocal de la junta del almirantazgo, de la de gobierno y dirección general de la armada, comandante general de los departamentos de Ferrol y Cartagena, capitán general de Cádiz, vocal presidente de la junta de almirantazgo, ministro de marina, senador del reino y gran cruz de San Hermenegildo é Isabel la Católica.

1905—Muerte de Rénard—Muere en París el coronel Rénard, uno de los primeros que ensayaron globos dirigibles.

CHAMPAGNE
IRROY
REIMS
HUGO KERN y Cª. SUCS. de ROTHES y KERN
115

ACOLCHADOS
INGLESES DE DUVET-----
----VENTILADOS, DESDE
$ 16.00 CADA UNO
MAPLE & Cía.
LA MUEBLERIA MAS GRANDE DEL MUNDO
326—CARLOS PELLEGRINI—328
PARIS ESMIRNA LONDRES

CALORIFERO "AURORA"
$ 15.50

EN EL DEPARTAMENTO
DE MENAJE
DE NUESTRA CASA MATRIZ, Bmé. MITRE y FLORIDA
Calorífero "AURORA" á kerosene, con mechero de 60 líneas, lo mejor que se fabrica, absolutamente sin olor ni humo, calienta mucho y consume poco. Prácticos, rápidos é higiénicos, modelo elegante, de acero empavonado, con adornos y arandelas niqueladas y vidrio punzó, completo, al precio excepcional de. . . . . $ 15.50
Radiadores de amianto, que aplicados á cualquier pico de gas, producen un calor suave con un gasto insignificante, cada uno,. . . . . $ 4.40
Braseritos para pies, de hierro barnizado negro, con asa aisladora, cada uno,. . . . . $ 0.95
Botellones de greda inglesa refractaria de Doulton, solidísimo y resistente á la más alta temperatura y conservando el calor por muchas horas, cada uno $ 2.00
Ladrillos refractarios, de gran utilidad para calentar la cama, conservan por mucho tiempo el calor, cada uno, ... $ 0.40
Botellones de latón dobles, con tapa hermética y fondo de bronce, cada uno,. . . . . $ 0.70
Radiadores para gas, de 2, 3 y 4 tubos, variedad de precios. Inmenso surtido en carboneras, guardafuegos, biombos y guarniciones de hierro y bronce, para estufas.
NOVEDAD: Calentadores de bolsillos, para manos.
"LUCILINA"
Eximio producto, obtenido por el más alto grado de refinación del PETROLEO; produce una pomposa y brillante luz, desarrollando una potente fuerza calórica, especial para estufas y calentadores.
¡SIN HUMO Y SIN OLOR!
Venta exclusiva en la República GATH & CHAVES Sociedad Anónima
Casa Matriz: Bartolomé Mitre y Florida Anexo: Av. de Mayo, Perú y Rivadavia Palacio de los Niños Cuyo y Florida
GATH & CHAVES SOCIEDAD ANONIMA
Casa de compras en Paris: 20-22 Rue Richer, IXme. Sucursales: Rosario (Santa Fé), Córdoba, Bahía Blanca, La Plata, Paraná, Mercedes, (Buenos Aires).

INSTRUCCION PUBLICA

Escuelas particulares — El consejo nacional de educación ha resuelto declarar habilitado para ejercer la enseñanza privada en la capital y territorios nacionales, con excepción de historia y geografía argentinas é instrucción cívica, á don Juan Santa María y Corvera.

Donación de un terreno — Aceptóse la donación que hace don Aquiles Róveda de dos hectáreas de terreno en La Tinti, Dolores, de la provincia de Buenos Aires, con destino á la casa escuela de la localidad.

Nombramientos — El consejo hizo ayer los siguientes:

Directora de la escuela nacional número 52 de la provincia de San Luis, á doña Emperatriz Suárez de Garro; director de la escuela recientemente creada en Colonia La Verde, departamento Pedernera, de la povincia de San Luis, con sueldo de segunda categoría, á don Juan G. Quiroga.

Renuncias — Han sido aceptadas las siguientes:

Director de la escuela nacional núm. 35 de la provincia de Santa Fe, don J. Escudero, trasladando á dicha escuela con igual carácter y sueldo de segunda categoría, á la actual directora de la escuela núm. 30 de Catamarca doña Virginia Sánchez de Jigena; director de la escuela número 20 de la provincia de Corrientes, don José Raimundo Molina, trasladando al puesto que queda vacante al director de la escuela número 26 de la misma provincia, don Elías Abad, con el mismo sueldo que goza actualmente; auxiliar de la escuela nacional número 5 de la provincia de Jujuy, doña Fidara A. S. de Ugarriza, nombrando en su reemplazo, con sueldo de tercera categoría á la señora Carmen Rodríguez; auxiliar de la escuela nacional núm. 14 de la provincia de Santa Fe, don Manuel Peralta, nombrando en su reemplazo, con carácter de maestro, y sueldo de tercera categoría, á doña Inés Mondino; auxiliar de la escuela número 31 de la provincia de Entre Ríos, don Vicente Raymundo.

Permuta de puestos — El consejo resolvió permutar en sus respectivos puestos á los directores de la escuela número 16 de la provincia de Entre Ríos, y número 37 de la de Santa Fe, don Juan D. Balasete y don Arnold Frey, respectivamente, con los mismos sueldos que gozan en la actualidad.

A LA CIUDAD DE MEXICO
FLORIDA 281 á 299 CUYO 570 á 600 OLLIVIER y ALBERT BUENOS AIRES
La mejor de las oportunidades en el Centenario 1910

Ofrecemos con esta ocasión á precios verdaderamente excepcionales nuestro nuevo surtido en artículos de abrigo.
Figura No. 1.—Batón de bombasí fantasía, clase superior, gustos nuevos. Ocasión . . . . . $ 4.50
No. 2—Batón de franela de lana nubienne adornado con lindas puntillas . . . . . $ 32.00
No. 3—Batón de franela de lana nubienne, clase especial, con puños y doble cuello plissé, festoneado y bordado . . . . . $ 15.00
No. 4—Matiné de crepe de lana muy fina, plissé adornada con embutidos y puntillas . . . . . $ 12.00
No. 5—Enagua de franela de lana, clase muy buena, festoneada y bordada á mano, á $ 5.75 y . . . . $ 4.50
No. 6—Matiné de franela de lana nubienne festoneado á mano . . . . . $ 8.00
Calzones de franela de algodón volado, festoneado, colores blanco, rosa y celeste, precio $ 0.95 y . . $ 1.25
Calzones de franela de pura lana, volado, festoneado, colores blanco, rosa, celeste y punzó á $ 4.80 y . . $ 5.50
Enaguas de franela de algodón, lindo volado, colores blanco, rosa y celeste. Ocasión . . . . . $ 1.90
Matinés de bombasí, buena clase, lindos gustos, forma muy bonita . . $ 2.20
Batones de bombasí moletón, gran surtido de colores, lindas formas, $ 19.5
Batones de rico bombasí, forma japonesa, adornados con ricos galones, variedad de gustos . . . . . $ 10.50
Batones de bombasí muy buena clase, gran cuello festoneado y adornado con galones . . . . . $ 9.00
Batones de bombasí, clase especial, adornados con biais de terciopelo, muy linda hechura . . . . . $ 6.00
Vestiditos de bombasí, liso y rayado, festoneados y con aplicaciones, para 1, 2, 3 y 4 años $ 2.25 y . . . $ 2.50
Tapaditos de bombasí moletón clase superior, gran variedad de colores, para 1, 2, 3 y 4 años, $ 4.80 y . . $ 5.50
Exposición de novedades en general y artículos de última creación en todos nuestros departamentos, para señoras, señoritas, niñas, niños y bebés.

DEJESE USTED GUIAR

POR LA EXPERIENCIA

BEBA SOLAMENTE OPORTO

"ANCLA"

DOM LUIZ

Traslación y ascenso — La maestra de tercera categoría de la escuela nacional número 1 de la provincia de Catamarca, doña Emperatriz Varela, ha sido trasladada á la número 43 de la misma provincia, con igual categoría.

—Ha sido ascendida á directora con sueldo de tercera categoría la auxiliar de la escuela número 33 de la provincia de Catamarca, doña Edelmira A. de Moreno.

Escuelas nocturnas—Mañana, á las 4.30 p. m., se realizará en el local de la escuela Presidente Roca la tercera reunión de directores de escuelas nocturnas dependientes del consejo nacional de educación.

El inspector general dará instrucciones respecto á la realización de los actos patrióticos de la semana de mayo en esos establecimientos.

Conferencias en las escuelas militares—En los cuarteles de Liniers realizóse ayer una conferencia patriótica dada por don Jorge Leyro Díaz á los soldados de las escuelas militares que en ellos funcionan.

Había alrededor de 2000 conscriptos pertenecientes á los regimientos 2 y 4 de caballería y 1 y 2 de artillería, haciendo acto de presencia los jefes y oficiales de los mismos.

El conferencista fué escuchado con vivo interés por los concurrentes, recibiendo nutridos aplausos al terminar.

FARMACIAS DE TURNO

DOMINGO 15

Sección 1a., Florida 501, Corrientes y Reconquista; sección 2a., Defensa 201, Moreno 688, Chacabuco 22; sección 3a., Carlos Pellegrini y Lavalle, Esmeralda y Cangallo, Corrientes 913, Carlos Pellegrini 85; sección 4a., Venezuela y Salta, Independencia y Tacuarí; sección 5a., Lavalle y Montevideo, Bartolomé Mitre 1416, Cuyo 1588, Callao y Cuyo, Bartolomé Mitre y Ayacucho, Junín y Cangallo; sección 6a., Sáenz Peña y Venezuela, Entre Ríos y Victoria, Independencia y San José, Entre Ríos y Chile; sección 7a., Ombú y Cuyo, Tucumán y Ecuador; sección 8a., Belgrano y Jujuy, Rincón y Alsina, Belgrano y Pichincha; sección 9a., Díaz Vélez, Belgrano y Pichincha; sección 10, Boedo 609, Corrientes 3502 y 3501; sección 10, Boedo 609, Corrientes 3502 y 3501; sección 11, Boedo, á Independencia, Belgrano y Castro Barros, á Independencia, Belgrano; sección 12, Rivadavia y Yapeyú, Avenida La Plata y Formosa, Río IV y Ríglos; sección 13, Paraguay y Salpacha, Carlos Pellegrini y Santa Fe, Reconquista, Carlos Pellegrini y Santa Fe, Reconquista 1036, Charcas 1571; sección 14, Brasil y Perú; sección 15, Río Bamba y Santa Fe; sección 16, Lima y Humberto I, Garay y Lima; sección 17, Las Heras 675, Charcas y Laprida, Pueyrredón y Manuela, Azcuénaga y French; sección 18, San Juan y Rincón, Constitución y San José, Pichincha y Pavón; sección 19, Santa Fe y Darregueira, Güemes 3647, Cavia y Cabello; sección 20, San Juan y Liniers, Carlos Calvo y Rioja, Alberti y San Juan, Rioja 1501; sección 21, Triunvirato 301, Canning y San Salvador, Rivera y Gran Chaco, Rivera 874, Muñecas y Guruchaga; sección 23, Franklin y Boyacá, Rivadavia 6351 y 6229; sección 24, Almirante Brown 1308, Necochea 800; sección 25, Rivadavia 8705; sección 26, Patricios 299; sección 27, Bompland y Paraguay, Federico Lacroze 2824; sección 28, Garay y Jujuy; sección 29, Crámer 2502, Cabildo 2171; sección 30, Irala y California; sección 31, calle 2 esquina 8 (Villa Urquiza); sección 32, California y Herrera, Montes de Oca 1800, California y Herrera, Montes de Oca y Australia; sección 34, Garay y Boedo, Caseros 3217; sección 36, Avenida Sáenz 959, Caseros 3217; sección 37, Habana 1600 (Villa Devoto); sección 38, Chicago y Jachal; sección 40, Rivadavia y Pola.

LA DEFENSA AGRICOLA

INFORMACIONES OFICIALES

Langosta

Santiago del Estero—La destrucción de saltona efectuada en los departamentos la Banda, Copo y Jiménez 1 ha sido de 6000 kilos.

Tucumán—En los departamentos Trancas, Leales y Burruyacú, se destruyeron 3930 kilos de saltona.

Salta—El lugar denominado Las Puntas, del distrito Metán, ha sido invadido en una extensión aproximada de 50 kilómetros cuadrados.

Diaspis pentágona

Buenos Aires—La Plata. Se han inspeccionado en esta seccional 235 propiedades resultando estar sin infección 11.

Vizcacha

Entre Ríos—Concordia. En varios distritos de esta seccional se han destruído 250 viviendas de vizcacha.

La Pampa—Macachín. Durante el mes de abril se destruyeron en los distritos Bernasconi, General Acha, Quemú-Quemú y Victorica 3100 viviendas de vizcacha.

Hormiga

Entre Ríos—Concordia. Se han destruído en varios distritos de esta seccional 148 hormigueros con 6957 bocas.

SOCIEDADES

Las fiestas de hoy—

Damos á continuación un resumen de las tertulias anunciadas para hoy:

De tarde—Orfeón Rivadavia, en la Unione e Benevolenza; Palma del Norte, en el Il Bel Paese; La Juventud Pretenciosa, en la Nacionale Italiana; Orfeón del Oeste, en la Colonia Italiana; Submarino Peral, en el Orfeón Español; Orfeón Argentino del Sur, en la Unione Operai Italiani; Globo del Plata, en Les Enfants de Bazinger; Juventud Alegre de San Cristóbal, en honor del secretario don Emilio Broggini, en la Giuseppe Garibaldi.

De noche—Primo Círcolo Mandolinístico Italiano, representación de la comedia «Bebe», en la Giuseppe Garibaldi; Lago di Como, se pondrá en escena el drama «Honores», en su local; en Villa Urquiza realizará una fiesta campestre el centro Corredores de Comercio, celebrando el segundo aniversario de su fundación.

FIN DEL MUNDO

Los verdaderos antídotos conocidos contra el efecto deletéreo del cianógeno que desarrolla la cola del COMETA HALLEY son el

Vino Seco
Vino Priorato
Anis Carabanchel

DEU

HACE 40 AÑOS SON LOS MEJORES

CONVIENE PRESERVARSE ANTES DEL PELIGRO

Iperbiotina
MALESCI

La preparación sin igual que lleva salud á los hogares, convirtiendo los momentos amargos en momentos felices, haciendo que los nervios adquieran de nuevo su equilibrio normal y dando energías físicas para soportar las contrariedades y los sinsabores.

DE VENTA EN TODAS LAS FARMACIAS

Preparación patentada del Establecimiento Químico Dr. Malesci — FIRENZE (Italia)

136

Nuevo Centro España Primitivo—Esta sociedad anuncia un baile para el 11 del mes próximo, en la Filantrópica Argentina.

Amigos de la Unión—

A beneficio de este centro se realizará el jueves una función en el Mágrafo Libertad.

Lazos del Centenario—

Así se denomina una nueva sociedad, cuya secretaría funciona en la Avenida Alcorta y San Francisco. La comisión directiva está formada como sigue:

Presidente, Salvador Jiménez; vice, Eugenio Sella; secretario, Juan J. Resendo; pro, Juan Navarro; tesorero, Domingo Campos; pro, Manuel Cortés; doce vocales, dos revisores de cuentas y dos comisarios.

INFORMACION CATOLICA

La Merced—

Hoy, fiesta de Pentecostés, habrá misas de 7 á 1, cada hora menos á las 12; á las 10, misa solemne con sermón; á las 2, doctrina cristiana; á las 8 p. m., función y bendición con el Santísimo.

Salvador — (Congregación de la Buena Muerte)—

Hoy, á las 8 de la mañana habrá comunión para señoras.

Por la tarde, á las 3.30, tendrá lugar el ejercicio acostumbrado, con sermón por el padre Mariano Sánchez y bendición con el Santísimo.

Nueva Pompeya—

Se efectuará peregrinación general, patrocinada por una comisión de señoras, presidida por el arzobispo.

Carmelo—Charcas y Pueyrredón—Semana Devota del Carmen—

Hoy se celebrará la misa de comunión general á las 8 a. m. En la tarde, á las 4, exposición, rosario, sermón, reserva y procesión con la virgen del Carmen por el interior del templo.

Hay una indulgencia plenaria por la confesión y comunión y otra por asistir á la procesión.

Templo de Santo Domingo—Cofradía de Nuestra Señora de la Misericordia—

Día 16 de mayo, á las 7.30 de la tarde, dará principio la novena con pláticas, todas las noches.

Día 21, á la misma hora, víspera solemnes, novena y reserva.

Día 22, á las 8.30 de la mañana, comunión general de cofradas y devotos, á las 10, misa solemne y panegírico, por la noche novena y reserva.

Días 23 y 24, seguirá la novena, dándose á venerar el último de ellos la reliquia de la Sma. Virgen.

Día 25, á las 9, misa rezada en sufragio de los cofrades finados en el altar de la Virgen.

Apostolado de la Oración—

Mayo 15.—San Isidro Labrador. La humidad ensalzada. Por los pecadores.

Cuarenta horas—

Santa Lucía.

CORREO

A. D. V., Bahía Blanca: La primera idea de fundar un banco de emisión en el país nació en 1811, y es atribuída á Rivadavia. Mas fruto once años después, con el establecimiento del Banco de Buenos Aires, que comenzó á funcionar con un capital de un millón de pesos fuertes formado en acciones de mil pesos cada una.

*** A Una subscriptora: El cold cream contiene esperma-cetí ó blanco de ballena, cera blanca, aceite de almendras dulces y un perfume adecuado.

*** Imposible evacuar definitivamente las consultas de Barracas y de Un antiguo subscriptor. Tratase de cuestiones que tienen sus pros y sus contras, cuyo resultado final se halla sujeto á las alternativas de los pleitos que originen.

*** A E. H. C., Santa Fe: S, en la exposición artística.

*** A Un subscriptor, Rosario: En inglés se llama snow-boot un calzado impermeable y forrado de lana, que se usa para caminar sobre la nieve.

*** A H. I.: Tres partes de sal y una parte de sal-nitro.

*** A H. V. R., Atalaya: Dirigir la solicitud á la legislatura de la provincia; pero creemos que será inútil la gestión.

*** A E. B., Las Varas: Fíjense en la correspondiente sección de este diario.

*** A Lector curioso, Gualeguaychú: 1. Alrededor de 30 millones de pesos moneda nacional. 2. Porque el peso uruguayo tiene 17 milésimos de fino y pesa 684 milésimos de gramos más que el argentino. 3. No. 4 y 5. No sabe exactamente. Son cuestiones que no se suelen vulgarizar.

*** A Historiador: Por de pronto aparecido el cuarto tomo. Esos libros vienen de Europa y por eso sufren sus llegadas demoras que no es posible evitar.

*** A Subscriptor, Juárez: Sólo los nuevos subscriptores deben pagar un semestre adelantado como mínimo, para tener derecho al número del centenario.

*** A Pobre: No es obligatorio; pero conviene hacer un sacrificio para no diferenciarse tan marhadadamente de los demás. Con un poco de ingeniosidad se puede cumplir sin gastar mucho. Podemos indicarle un género bastante bueno que sólo cuesta 35 centavos el metro.

*** A Vicente, Tres Arroyos: Dar la comisión á una persona de su confianza, en Santa Fe. Pero quizás no sea ya tiempo de gestionar el asunto.

*** A J. P.: Dirigirse á los rematadores que efectuaron la operación.

*** A Dos inútiles, Avellaneda: Ese asunto pertenece ya á la historia antigua. Se ha discutido mucho «in illo tempore». Con todo, daremosles una respuesta clara y concisa: Se escribe «consejo escolar» y «concejo deliberante», por la misma razón de que son «consejeros» los miembros del primero, y «concejales» los del segundo.

*** A Un amigo de «La Nación»: Adquirir los manuales que tratan de las respectivas materias.

*** La constitución no es explícita acerca del asunto á que se refieren Varios socios, de Rosario.

*** A G. L., Patagones: Ese impuesto no ha sido declarado inconstitucional, y, por lo tanto, no lo es.

*** A Chacarero, de Las Flores: Dirigirse en consulta al agrónomo nacional de esa región, el cual tiene su oficina en el Azul. Ese funcionario, suministrará todos los datos en cuestión.

*** A Un subscriptor, Mercedes: Es la costumbre, aunque no debiera ser así.

*** A N. R.: Hacer cambiar el cuero de la carpeta y tener cuidado de no manchario con tinta después.

*** Nada hay escrito acerca del asunto á que se refiere Una extranjera.

REGISTRO DEL ESTADO CIVIL Y NUMERICO

INSCRIPCIONES DE AYER

Los nacimientos deben ser declarados por el padre ó parientes más cercanos del niño y por la partera, dentro de los tres días de producido, bajo pena de multa á prisión.

Oficina principal: Tucumán 854.
Sección 1a., Rivadavia 8151; 1a. (sucursal), Esquiú 172; 2a., Monteagudo 12; 3a., General Urlarte 566; 4a., Almirante Brown 1078, 5a., Fray Cayetano 65; 6a., Belgrano 4189; 7a., Humahuaca 1083; 8a., Rincón 1454; 9a., Corrientes 3135; 10a., Alberti 340; 11a., Ascuénaga 487; 12a., Santiago del Estero 941; 13a., Bolívar 699; 14a., Lavalle 1485; 15a., Malabia 264; 16a., Juramento y Cuba (municipalidad); 16a. (sucursal), Baunes 1135; 17a., Federico Lacroze 2469; 18a., Charcas 3747; 19a., Larrea 1213; 20a., Córdoba 1685.

NACIMIENTOS—Varones legítimos 5, ilegítimo 1. Mujeres legítimas 7.

MATRIMONIOS—Sección 1—José Varela, español, carpintero, con Carmen Romero, española; Ramón M. González, español, herrero, con Emilia Pineyrua, española.

Sección 7—Nicolás Lopardo, italiano, albañil, con María Cerrato, argentina; Ricardo Angeloni, italiano, pintor, con Dominga Correa, española; Mateo Jorge Hapel, argentino, empleado, con Dolores Alcoba, española; Augusto Baccarini, italiano, dibujante, con Josefa Figueroa argentina; Juan Bautista Molferi, italiano, empleado, con Concepción Domínguez, española; Ernesto Mateo Ruggiero, italiano, albañil, con Margarita Lista, argentina.

Sección 9—Alberto E. Bottini, argentino, empleado, con Angela Croci, argentina; Carlos A. Chiappe, argentino, empleado, con Valeria R. Botto, argentina; Martín Alonso, español, mercaderista, con María Cerezal, española; Desiderio Rodríguez, español, jornalero, con Meletina Arias, española; Felipe Pizza, italiano, albañil, con Felipa Lauranti, italiana; Arturo Fresch, argentino, empleado, con Julia Forti, argentina; Gabino Ruiz, español, cochero, con María Pérez, española; Rómulo Tullo, argentino, comerciante, con Irene Mascheroni, argentina; Alfredo Cárcano del Campo, argentino, empleado, con Sara Riesdicol, argentina; Conrado Arter, italiano, electricista, con María Dupleix, francesa; Florentino Quiles, argentino, hacendado, con Dominga Farias, argentina; Miguel A. Benel, argentino, abogado, con Ana Duarte, argentina.

Sección 11—Miguel Cuidani, español, comerciante, con Juana Aguirre, española; José Pemido, español, muebleista, con Pilar Quintela, española; Cayetano Vecchione, italiano, carpintero, con Aida Josefina Froncis, argentina; Florentino Alvarez, español, empleado, con Dolores González, española; Manuel Miguelez, español, jornalero, con Amadora Alonso, española; Pedro Jiménez, español, comerciante, con Isabel Hortensia Fourcade, argentina; Polidoro Arambarri, argentino, comerciante, con Alvina Eugenia Arambarri, argentina; José Maugeri, italiano, yesero, con María Sodano, argentina.

Sección 12—Batista Chimondeguy, argentino, consignatario, con Isabel Celina Albecchi, argentina; Vicente Valenciano, argentino, comerciante, con Angela Basta, argentina; Manuel Pazos, español, empleado, con Amelia Barros, española; Felipe Perez Savin, español, comerciante, con Consuelo Quirós, española; Noé Fernández Blanco, argentino, empleado, con Amelia Fernández, argentina; Félix Sansone, italiano, comerciante, con María Pepe, italiana; José Miguens, español, comerciante, con Teresa Fernández, española; Benigno Rodríguez, español, agricultor, con Emilia García, española.

Sección 13—Miguel Cárcano, argentino, empleado, con Rosa Carbia, argentina; Camilo Rodríguez, español, mecánico, con Andrea Sáenz, española; Carlos Estrada, español, impresor, con Isabel Margareto, española; Nicanor Benítez, argentino, empleado, con Graciela Desogra, italiana; Pedro Vergara, español, chauffeur, con Rosala Redondo, argentina; Alfonso Corbal, español, empleado, con Josefa Vázquez, argentina; Gervasio García, argentino, jornalero, con Dominga Melo, argentina.

Sección 14—Manuel Fernández, español, conductor, con Jesús Valdés, española; Garcilaso Villota, español, comerciante, con Esperanza Marzabal, española; Juan Damián Ansaldi, argentino, herrero, con Florinda Gancia, española; José Ivan Luis Ayerza, argentino, comerciante, con Elvira Ester Gómez Molina, argentina; Enrique Rafael Italiano, italiano, comerciante, con Candida Sofianini, italiana; Ramiro Pol, español, herrero, con Ana Demaría, italiana; Egidio Venturini, italiano, comerciante, con María Cáffaro, argentina; Victorio Berisso, italiano, comerciante, con María Luisa Taschetti, italiana.

Sección 15—Cristóbal Tassone, italiano, conductor, con Teresa Spataro, italiana; Manuel Costoya, español, conductor, con Angela Aicardi, argentina; Santos Oriente, argentino, comerciante, con Ernestina Dodero, argentina; Juan Scoppa, italiano, comerciante, con Julia Octaviani, italiana.

Sección 16—Domingo Grisaro, italiano, zapatero, con Josefa Caserta, italiana; Ramón Faustino Rodríguez, argentino, jornalero, con Estanislada Gonzalez, argentina.

Sección 17—Abraham Serner, ruso, comerciante, con Ana Sigal, argentina; Andrés González, español, jornalero, con Angela Gallo, española; José Vacca, italiano, comerciante, con Manuela Fontana, argentina; José Secades, español, empleado, con Adela Isabel Naghten, argentina; Virgilio Alejandro Carrugui, argentino, electricista, con Beatriz Colombina Cabrera, argentina; José Guillelmetti, argentino, empleado, con Leonor Delfina, argentina; José Rafael Gianelli, oriental, con María Luisa J. Predazzi, argentina; Juan Alascio, italiano, estudiante, con Teresa Maimone, argentina.

Sección 18—Atilio T. Marcone, argentino, empleado, con Dominga B. Soldati, argentina; Felipe Vielva, español, acopiador, con Elvira Penabad, española; Pascual Loseri, italiano, marinista, con Rosario Malatesta, italiana; José A. Nieva, argentino, empleado, con Rosario Molentino, argentina.

Sección 19—Enrique González, español, comerciante, con Laura Pérez, española; Juan Frías, argentino, jornalero, con Manuela Menéndez, española.

DEFUNCIONES—Sección 1—N. Caggiano, Moreno 2274; Enrique Caracciolo, 9 meses, argentino, Chile 2430; Félix Colombo, 77 años, italiano, viudo, Entre Ríos 147.

Sección 2—Antonio Souto, hospital Italiano; N. Conteta, Camplonsico 958; Vicente Sabattini, 50 años, italiano, casado, hospital Italiano.

Sección 11—Agustín de Vedia, 67 años, oriental, casado, Tucumán 2016; Mercedes Robles, 48 años, argentina, viuda, Paseo 445.

Sección 12—N. Pinola, Constitución 1353.

Sección 13—Benigno Pardo, 8 meses, argentino, Alsina 1653; Ofelia Riera, 2 meses, argentina, Lima 741; Antonio Pérez, 30 años, español, Méjico 254.

Sección 15—Ramón Antonio Garabal, 7 años, argentino, Camarones 2185; Alvaro Blotta, 6 meses, argentino, Orán 1259; Alvino Rivero, 27 años, portugués, sanatorio Torni; Juan Tassano, 70 años, italiano, soltero, hospital Dr. Torcuato de Alvear; Antonio Urbano, 12 meses, argentino, Warnes 877.

Sección 14—Joaquina Fernández, 23 años, española, soltera, Cerrito 702; N. N., Esmeralda 66.

Sección 18—Corradino Marianasci, 40 años, italiano, casado, Cabrera 3931; José M. Caprile, 64 años, italiano, casado, Castillo 40; Emilia M. de Saivini, 3 años, italiana, casada, Serrano 822; Victorio Pezzoni, 2 meses, argentino, Lafinur 122.

Sección 19—Alfonso Ibáñez, 3 años, argentino, hospital de Niños; Dasilo Lucero, 10 años, argentino, hospital de Niños.

CAMPO NEUTRAL

PERSONAL

Buenos Aires, mayo 14 de 1910.

Señor director de «La Nación»: Por ruego de los señores senadores que firman el acta adjunta, ruego á usted se sirva darle publicidad.

Su atento y S. S.—*S. Maciá.*

En Buenos Aires, á 14 de mayo de 1910, reunidos los senadores que subscriben acordaron dejar constancia de las tramitaciones efectuadas en el deseo de solucionar dignamente el incidente personal pendiente entre los señores senadores don Benito Villanueva y don Emilio Civit.

El día 7 de mayo dirigieron al doctor don Benito Villanueva la siguiente carta:

Señor senador don Benito Villanueva.—Presente.

Distinguido colega y amigo: En vísperas de iniciar nuestras tareas parlamentarias que reclaman en todo caso, entre los compañeros de cámara, amigos y adversarios políticos, la situación de cordialidad y respeto recíproco que es indispensable para la mejor manera de llenar nuestros deberes, hemos decidido pedir á usted, en recuerdo de un antecedente público y de todos conocido, que autorice nuestra intervención en el asunto pendiente entre usted y el señor senador Civit, pudiendo asegurarle que, en todo momento, sabríamos consultar, con los deseos comunes, el decoro de los colegas y amigos de quienes se trata.

A la espera de una favorable respuesta suya, lo saludan con toda consideración y afecto.—Domingo T. Pérez, Antonio del Pino, Salvador Maciá, Enrique Carbó, David Ovejero, Enrique Godoy, Moisés A. Garramuño, Víctor V. Guiñazú, Alberto de Soldati, Leonidas Carreño, Heriberto Mendoza, Valentín Virasoro, Elías Villanueva, Juan L. Resoagli, Luis Güemes, Joaquín V. González, Pedro A. Echagüe, Pedro Olaechea y Alcorta.»

El señor senador Villanueva contestó manifestando: Que los antecedentes de la cuestión personal que tenía con el señor don Emilio Civit eran públicos y conocidos; que con motivo de un sumario policial hecho en Mendoza, el diario «El Debate» se ocupó de él en términos injuriosos que entendió que no debía responsabilizar de ello á las personas que figuraban ostensiblemente como directores de ese perlódico ni tampoco en ese momento á quien él juzgaba su inspirador, el doctor Civit, por el alto cargo público que desempeñaba; que, en consecuencia, se limitó á dirigir un telegrama á la dirección de «Los Andes», que se publicó en Mendoza, declarando que hacía responsable de esas injurias al señor Civit, para pedirle personalmente cuenta de ellas cuando viniera á esta capital, después de terminar su gobierno. Que estando obligado á mantener esa resolución no tenía inconveniente en deferir á nuestro pedido, siempre que por nuestro intermedio recibiera la satisfacción que necesita para dejar á salvo su dignidad y su decoro.

Reunidos nuevamente los abajo firmados comisionaron á los senadores Pérez y Maciá para que, apersonándose al señor Civit, pusieran estos antecedentes en su conocimiento y le manifestaran que creían llegado el caso de intervenir como compañeros de cámara y amigos personales, pidiéndole que aceptara su intervención amistosa y les manifestara, gentil y caballerescamente cuál había sido su participación y por lo tanto su responsabilidad en las publicaciones que el senador Villanueva consideraba ofensivas.

El 12 de mayo, los senadores Pérez y Maciá reunieron á sus colegas y les expusieron: «que habían desempeñado su misión ante el señor Civit, quien, impuesto de los antecedentes, les manifestó que aceptaba su intervención y que no tenía inconveniente en declarar que no se entendía personalmente responsable de esas publicaciones, porque «El Debate» no ha sido diario oficial, ni es, ni ha sido de su propiedad particular; que pertenece á una sociedad por acciones, de las que él tiene una pequeña parte siendo el resto del comité situacionista y de más de veinte caballeros que actúan en la política nacional y provincial; que ese diario era dirigido por una comisión de tres miembros de esa sociedad; y que precisamente, por las funciones que desempeñaba, se substrajo siempre de intervenir en él, á fin de poder desenvolver libre y lealmente su acción gubernativa y política sin las dificultades que pudieran crearle las opiniones y apreciaciones de ese diario, y, finalmente, que, en cuanto al telegrama mismo lo conoció por una simple referencia.»

Considerada esta declaración en que el señor Civit declina toda participación en las publicaciones mencionadas, los senadores que subscriben opinaron unánimemente que era plenamente satisfactoria para el señor senador Villanueva, porque dejaba su decoro y dignidad completamente á salvo, y resolvieron ponerla en su conocimiento, transcribiéndole esta opinión, y pidiéndole la aceptara como solución definitiva y satisfactoria del asunto.

Resolvieron también remitir al señor senador Civit copia de esta acta, agradeciéndole su deferencia y la espontaneidad de sus caballerescas manifestaciones.—Domingo T. Pérez, Antonio del Pino, Salvador Maciá, Moisés A. Garramuño, Víctor V. Guiñazú, Alberto de Soldati, Leonidas Carreño, Valentín Virasoro, Elías Villanueva, Juan L. Resoagli, Luis Güemes, Joaquín V. González, Pedro A. Echagüe, Pedro Olaechea y Alcorta.

Por autorización de los señores senadores ausentes en la fecha, Enrique Carbó, David Ovejero, Enrique Godoy, Brígido Terán.—Heriberto Mendoza.

ADVERTENCIA

He leído en «La Nación» de hoy un suelto subscripto por el señor Víctor Basch quien abusivamente se titula editor propietario de la Guía Basch, siendo solamente, según contrato celebrado ante el escribano señor Andrés L. Beruti, un mero socio industrial con una asignación mensual de 150 $, y habiéndose excedido considerablemente en la remuneración que el contrato le asigna y no conviniendo á mis intereses seguir siendo socio de la firma del señor Víctor Basch, he pedido la disolución de la firma Víctor Basch y Cía., de la cual soy socio capitalista. Mi acto abusivo consiste sólo en haber entregado al señor Basch mayor suma que la que el contrato le asigna y negarme á seguir costeando su subsistencia.

La firma Víctor Basch y Cía. no tiene cuenta corriente en ningún Banco de esta plaza, ni ha realizado operación alguna bajo su firma.—Luis J. Borthwick, Bartolomé Mitre 719.

NOTAS SUELTAS

Neurastenia, debilidad cerebral, cansancio, pérdida de la memoria y el sueño, males del estómago y jaquecas, se curan rápidamente con el Elixir del doctor Uscher, de Berlín. Folletos gratis.—Bernet y Falco Corrientes 641.

"A LOS NIÑOS"

637 Bmé. MITRE 639

Un grandioso surtido recibido para el Invierno, de trajes de casimires de todas clases, sobretodos, vestidos, capados, sacos, sombreros, para niñas; camisetas, calzoncillos medias, guantes, corbatas, camisas, cuellos, ligas de todas clases, vestidos, batitas, tricotas para bebé; gran surtido de calzados ingleses para niños y niñas. 115

AURELIO TAYLOR, Q. E. P. D. — La familia invita á sus relaciones á las misas que en sufragio de su alma se dirán en la iglesia Balvanera, mañana lunes 16, de 9 á 10 de la mañana. 115

PEDRO ERIAS, Q. E. P. D., FALLECIÓ el 14 de mayo de 1910.—Sus hijos, Pastor J., Horacio, Lola, Clemencia E. de Williams, Sarah F. de Frías, Enrique y Delfina Frías; sus hijos políticos, su hermana, hermanos políticos, sobrinos, nietos y demás familia, invitan á sus relaciones á acompañar los restos del extinto al cementerio del Norte, hoy domingo 15 á las 10.30 de la mañana.—Se ruega no enviar coronas.—Casa mortuoria, Cerrito 1238.—Nota: En la Compañía Nacional, Bartolomé Mitre 1140, habrá carruajes. 115

ANTONIO RIERA, Q. E. P. D., FALLECIÓ el 14 de mayo de 1910.—Su señora madre María Etchart de Rindabets; su hermana María; su padastro Francisco Rindabets y demás deudos, ruegan á sus relaciones quieran acompañar los restos del extinto al cementerio del Oeste hoy domingo 15, á las 4 de la tarde.—El duelo se despedirá por tarjeta.—Única invitación.—Casa mortuoria, Venezuela 1353.—Nota: Carruajes hasta las 2.30 de la tarde, en la empresa de Iribarne y Ca. 115

MARGARITA A. DE ETCHEVERRY, falleció el 14 de mayo de 1910.—Sus hijos Alejo, María, José, Josefa, Teresa, Margarita, Magdalena, Pedro y Francisco; sus hijos políticos Manuel Iglesias, Ramón Taris y Juan Pisano; sus hermanos, hermanos políticos, sobrinos y demás deudos, ruegan á sus relaciones quieran acompañar los restos de la extinta al cementerio del Oeste hoy domingo 15, á las 3 p. m.—El duelo se despedirá por tarjeta.—Única invitación.—Casa mortuoria, Tacuarí 1116.—Nota: Carruajes en la empresa Iribarne y Ca. 115

CANDELARIA CAMPANA DE RIVAS, Q. E. p. d., falleció el 14 de mayo de 1910, confortada con los auxilios de la santa religión y la bendición papal.—Su esposo, Francisco Rivas; sus hijos políticos, Guillermo R. de Fernández y Cirilo Fernández; sus nietos políticos y sobrinos, invitan á sus relaciones á acompañar los restos de la extinta al cementerio del Norte, mañana lunes 16, á las 10 de la mañana.—En la iglesia de la Piedad se dirá una misa de cuerpo presente.—Casa mortuoria, Rodríguez Peña 552.—El duelo se despedirá por tarjeta.—Nota: En la Compañía Nacional, Bartolomé Mitre 1140, habrá carruajes. 115

JOSEFA SANTA MARIA, Q. E. P. D., FALLECIÓ el 14 de mayo de 1910.—Su esposa Graciana Echegoin de Santa María; sus hijas Fernanda, Margarita, Carlos, Julio, Ricardo, Alfredo, Rodolfo, Ernesto, Elena y Celia; su señora madre Mariana E. de Santa María; sus hermanos Arturo, Mariano, Enrique, Isabel S. M. de Santa María, Celia S. M. Medina y Raúl; hermanos políticos, tíos, sobrinos y demás deudos, ruegan á sus relaciones quieran acompañar los restos del extinto al cementerio de San Justo, hoy domingo 15 á las 10 a. m.—Favor que se agradecerá eternamente.—El duelo se despide por tarjeta.—Se ruega no enviar coronas. 115

JUAN CEVASCO, Q. E. P. D., FALLECIÓ el 14 de mayo de 1910, confortado con los auxilios de la santa religión.—Sus padres Jerónimo Cevasco y Rosa Lagomarsino de Cevasco; sus hermanos Ana C. de Sabalini, Luis, Jerónimo y Rosa; su hermano político Francisco Sabalini; Teresa C. de Lagomarsino, pánela; tíos, primos, sobrinos y demás deudos, ruegan á sus relaciones quieran acompañar los restos del extinto al cementerio del Oeste, hoy domingo 15, á las 3 p. m.—Se ruega no enviar coronas.—El duelo se despedirá por tarjeta.—Única invitación.—Casa mortuoria, Diamante 828.—Carruajes en la casa Miralta hasta las 3.30. 115

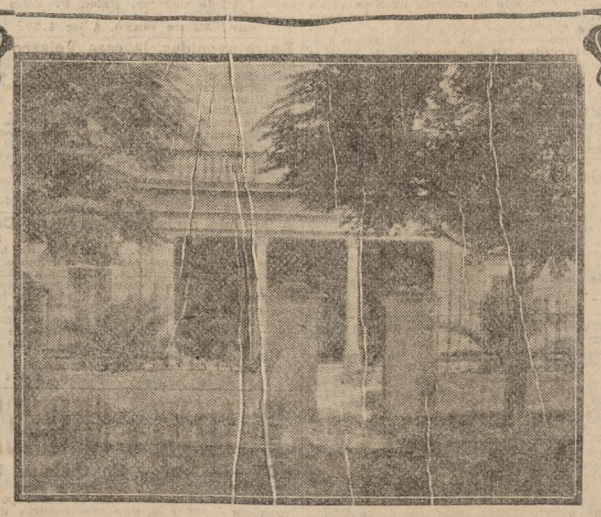

La Gran Rifa de Beneficencia

autorizada por el Superior Gobierno Nacional á la comisión de Damas y Señoritas de Florencio Varela, para instituir una sala de Primeros Auxilios en esta localidad, se jugará **infaltablemente** el día 20 del corriente, con el extracto de la lotería de la capital, pues habiéndose vendido una gran parte de los billetes de esta rifa, **la Comisión declara que no habrá prórroga bajo ningún concepto.** Recordamos que la RIFA consiste en un espléndido chalet, como se puede ver en el clisé que publicamos, edificado á todo costo con todo el confort deseable, sobre un terreno de 30 varas de frente por 35 de fondo, compuesto de 11 piezas, cochería, molino, inodoro, baño, agua caliente, etc., etc., cuyo valor no baja de 25.000 pesos.

IMPORTANTE: **La Comisión entregará al poseedor del número premiado la suma de 18.000 $ en caso que éste quiera optar por esta cantidad en efectivo en lugar del chalet.**

A la presentación del número premiado, **previo el necesario contralor, será entregada la** escritura pública por el escribano designado por el favorecido. El billete vale 2.50 $, y puede adquirirse en cualquiera agencia de lotería y en la librería de «La Nación», San Martín núm. 354. Por pedido del interior, dirigirse: Casa Vaccaro, Florida 26.

NOTA: Los billetes que no se hayan podido vender se devolverán el día 20 del corriente de 10 á 11 de la mañana en la calle Corrientes 518, altos.

116

PLATERIA JOYERIA

ES FACIL DECIR QUE NO HAY
CASAMIENTOS
EN CUALQUIER PARTE DEL MUNDO SIN
REGALOS
QUE LLEVAN EL NOMBRE DE LOS GRANDES FABRICANTES

Mappin & Webb

DE
LONDRES, PARIS, BIARRITZ,
NIZA, JOHANNESBURG,
Y
36 — FLORIDA — 36

¿POR QUÉ?

¿Por qué el Regenerador Pagliano-Rossi es el mejor de los tónicos reconstituyentes?

1. Porque distinguidos médicos, como Güemes, Méndez y otros setecientos, cuyas recetas están á disposición del público en la farmacia La Rosa, lo recomiendan á sus enfermos anémicos, débiles, neurasténicos, dispépticos, convalecientes.

2. Porque ha merecido la aprobación del Departamento Nacional de Higiene.

3. Porque el profesor doctor Pedro N. Arata, director de la Oficina Química Municipal, lo ha calificado "la excelente preparación".

4. Porque en la Exposición Internacional de Higiene (Buenos Aires, 1904), ha sido premiado con la más alta recompensa.

5. Porque el Policlínico de Roma lo ha juzgado reparador soberano de las fuerzas, tónico de los nervios, del corazón y del cerebro.

Y porque es de sabor agradable, puede tomarse también en los fuertes calores del verano y se puede beber antes, ó durante, ó después de la comida sin privarse de alimento alguno.

En venta en todas las buenas Farmacias y Droguerías.—Depósito general: FARMACIA LA ROSA, Corrientes 501, Buenos Aires.

SUNLIGHT JABÓN
PARA LA CASA.

REMATES

AVISOS DEL DIA

Bravo Barros & Ca

HOY—Medrano 636-38—

Una casa y dos lotes de terreno contiguos. Sin base, 88 pluros.

HOY, á las 4 p. m., en la misma propiedad.
—BRAVO BARROS Y CA. 50640 116

HOY—En la avenida Bella Vista—
Calles Vírgenes, Seguí y Morelos. 100 lotes, sin base, á plazos.
HOY, á las 2 p. m., en los mismos terrenos.
—BRAVO BARROS Y CA. 50639 115

HOY—Rioja 936—
Un lote de terreno. Base, $ 33 la vara cuadrada, á plazos.
HOY, á las 3 p. m., en los mismos terrenos.
—BRAVO BARROS Y CA. 50638 115

HOY—Buen Orden 540-46—
Judicial. Un terreno de dimensiones especiales. Sin base, al mejor postor.
HOY, á las 2 p. m., en el mismo terreno.—
BRAVO BARROS Y CA. 50637 115

HOY—Casa en Colegiales—
Judicial. Palpa 3030, á dos cuadras de la Avenida Colegiales. Base, $ 8000.
HOY, á las 3 p. m., en la misma propiedad.
—BRAVO BARROS Y CA. 50636 115

HOY—Estados Unidos y Maza—
Una esquina con edificio fácil de ser ampliado. Base, $ 8500.
HOY, á las 2 p. m., en la misma propiedad.
—BRAVO BARROS Y CA. 50635 115

HOY—Esteco 2536—
En Colegiales. Una casa en terreno amplio. Base, $ 11.000, á plazos.
HOY, á las 3.30 p. m., en la misma propiedad.
—BRAVO BARROS Y CA. 50634 115

HOY—Serrano y Cabrera—
Casa para negocio y familia. Base, $ 13.000.
HOY, á las 2 p. m., en la misma propiedad.
—BRAVO BARROS Y CA. 50633 115

HOY—Salguero 152—
Casa de familia. Base, $ 14.000, á plazos.
HOY, á las 3.30 p. m., en la misma propiedad.
—BRAVO BARROS Y CA. 50632 115

HOY—Gazcón 1227—
Casa-habitación, sólida y bien cuidada. Base, $ 19.000, á plazos.
HOY, á las 3 p. m., en la misma propiedad.
—BRAVO BARROS Y CA. 50631 115

HOY—Vidal 1839—
En Belgrano. Buena casa-habitación. Base, $ 20.000, á plazos.
HOY, á las 2.30 p. m., en la misma propiedad.
—BRAVO BARROS Y CA. 50630 115

HOY—Arce 441—
Entre Palermo y Belgrano. Muy buena casa de familia. Base, $ 20.000, á plazos.
HOY, á las 4 p. m., en la misma propiedad.
—BRAVO BARROS Y CA. 50629 115

HOY—Bartolomé Mitre y Salguero—
Edificio antiguo en amplio terreno. Base, pesos 20.000, á plazos.
HOY, á las 3 p. m., en la misma propiedad.
—BRAVO BARROS Y CA. 50628 115

HOY—Arcos 2145. Judicial—
En Belgrano. Amplia casa-habitación. Base, $ 21.333.33.
HOY, á las 2 p. m., en la misma propiedad.
—BRAVO BARROS Y CA. 50627 115

HOY—Calpayo 65—
En el Caballito, sólida y bien cuidada. Base, Base, $ 26.000, á plazos.
HOY, á las 4.30 p. m., en la misma propiedad.
—BRAVO BARROS Y CA. 50626 115

HOY—Bartolomé Mitre y Salguero—
Edificio antiguo. Base, $ 27.000, para liquidar.
HOY, á las 3 p. m., en la misma propiedad.
—BRAVO BARROS Y CA. 50625 115

HOY—Estados Unidos 1251—
Muy buena casa para vivir. Base, $ 35.000.
HOY, á las 2.30 p. m., en la misma propiedad.
—BRAVO BARROS Y CA. 50624115

HOY—Malabia 2334—
Amplia y cómoda casa de familia. Base, pesos 39.000, á plazos.
HOY, á las 4 p. m., en la misma propiedad.
—BRAVO BARROS Y CA. 50623 115

HOY—Belgrano 2919—
Amplia casa de familia. Base, $ 42.000, á plazos.
HOY, á las 4 p. m., en la misma propiedad.
—BRAVO BARROS Y CA. 50622 115

HOY—Terrenos en Lomas—
Judicial. Cuatro lotes en la calle Emilio Castro entre General Espejo y Río Bamba. Base, $ 3 la vara cuadrada.
HOY, á las 2 p. m., en los mismos terrenos.
—BRAVO BARROS Y CA. 50646 115

HOY—En Temperley—
La casa Moreno 867 y dos terrenos contiguos. Base, $ 2.800 la primera y $ 3 la vara cuadrada los segundos.
HOY, á las 3 p. m., en la misma propiedad.
—BRAVO BARROS Y CA. 50647 115

HOY—En Avellaneda. Judicial—
Cinco casas y cinco lotes de terrenos contiguos O'Gormann esquina General Roca. Sin base, al mejor postor.
HOY, á las 3.30 p. m., en la misma propiedad.
—BRAVO BARROS Y CA. 50645 115

HOY—Terrenos en Ramos Mejía—
68 lotes á 8 cuadras al sur de la estación, con frente al camino real á San Justo. Base, $ 1 la vara cuadrada, en 40 mensualidades.
HOY, á las 2 p. m., en los mismos terrenos.
—BRAVO BARROS Y CA. 50644 115

HOY—Terrenos en Flores—
Bolivia entre Avellaneda y San Eduardo. Base, $ 14 vara cuadrada.
HOY, á las 4 p. m., en el mismo terreno.
BRAVO BARROS Y CA. 50643 115

HOY—Thames entre Cabrera y Guayanas—
Dos lotes de terreno. Base, $ 11 la vara cuadrada, á plazos.
HOY, á las 4 p. m., en los mismos terrenos.
—BRAVO BARROS Y CA. 50642 115

HOY—Terreno al norte—
San Salvador entre Malabia y Acevedo. Un lote. Base, $ 12 la vara cuadrada, á plazos.
HOY, á las 3 p. m., en el mismo terreno.—
BRAVO BARROS Y CA. 50641 115

Campos en Córdoba—
5379 hectáreas, 90 áreas y 86 centiáreas en el departamento de Tulumba, en la suerte 12, serie A. A seis leguas al norte de la vía del ferrocarril de Deán Funes á Laguna Paiva, en construcción y á legua y media del camino carretero de Córdoba á Río Seco. Base, 10 $ la hectárea. El comprador deberá continuar con una hipoteca de 30.000 $, á tres años de plazo con opción á cuatro, con 6 1|2 por ciento de interés, pagadero por semestres adelantados. Además podrá continuar con otra hipoteca de pesos 21.519.63 al 7 por ciento que vence en febrero 12 de 1911.
El **jueves 19 de mayo**, á las 3 de la tarde, en nuestro hall, 351 San Martín 361.
Linderos: al norte con parte de la suerte 11, al sur parte de la 14, al este con otra parte de la 12 y por el oeste con la 13. Está en una zona de gran porvenir. Títulos perfectos. Informes, 351 San Martín 361.—BRAVO BARROS Y CA.

Terrenos en Wilde—
Judicial. Cuatro lotes bien situados. Calle Manuel R. Trelles entre Aristóbulo del Valle y Mariano Moreno, á dos cuadras y media de la estación del ferrocarril Sur. Orden del juez doctor Giménez Zapiola, secretario Arechavala, en el juicio seguido por la sucesión de don Pascual Roqué con Juan Roqué. Base, 1.20 $ los 75 decímetros cuadrados, ó sea la vara cuadrada, pagándose lo que exceda de esta base en 18 mensualidades, sin interés.
El **domingo 5 de junio**, á las 2 de la tarde, en los mismos terrenos.
8m66 (10 varas) por 65m81 (76 varas), cada lote. Seña, 8 por ciento. Comisión, 2 por ciento. Informes y planos, 351 San Martín 361 ó en Lomas, Avenida Meeks 66.—BRAVO BARROS Y CA. 50599 m15

Casa en Palermo—
Oro 2235, entre Paraguay y Guatemala, á tres cuadras y media de Santa Fe y á dos de la estación del ferrocarril al Pacífico. Buena casa-habitación. Base, 14.000 $. Está desocupada.
El **domingo 22 de mayo**, á las 3 de la tarde, en la misma propiedad.
10 varas por 50. Ad corpus.
Zaguán mosaico, sala, escritorio, 3 dormitorios cocina, otra pieza y dos cuartos de madera, dos patios mosaico y baldosa, galerías. Cielos rasos yeso, pisos pino tea. Visítese de 1 á 4. Títulos perfectos. Informes, 351 San Martín 361.
—BRAVO BARROS Y CA. 50621 m15

Independencia y Pasco—
Una notable esquina en la gran avenida del sur. 357.35 varas cuadradas, donde puede desarrollarse una gran construcción de renta, á cuatro cuadras de Entre Ríos, tranvías al frente. Base, 25.000 $.
El **domingo 22 de mayo**, á las 2 de la tarde, en el mismo terreno.
12v03 al norte sobre Independencia, 28v86 al oeste sobre Pasco, 29v13 en un costado y 12v50 en el otro. Entre edificios. Títulos perfectos. Informes, 351 San Martín 361.—BRAVO BARROS Y CA. 50620 m15

Esquina en Palermo—
Gorriti 1591 y Thames. Terreno con edificios. A tres cuadras de Rivera, rodeada de edificación importante. Dimensiones excelentes donde cabe cualquier clase de edificio. Base, 10.500 $, de la que se deducirán 1900 cédulas K, á estilo de plaza.
El **domingo 22 de mayo**, á las 4 de la tarde, en el mismo terreno.
12v56 á Thames, 30v30 á Gorriti, 10v57 en el costado SE. y 30v37 en el NE. Hay dos piezas y un galpón. El adquinado de Thames es por cuenta del comprador. Títulos perfectos. Informes, 351 San Martín 361.—BRAVO BARROS Y CA. 50618 m15

La Mercedes, en General Lavalle—
El más notable establecimiento rural, en una de las zonas más valiosas y de mayor prestigio de la provincia de Buenos Aires. 3947 hectáreas, 73 áreas y 06 centiáreas, á ocho leguas de la estación Divisadero, del ferrocarril del Sur, ramal á Juancho, á una legua de una estación á construirse en el ramal estudiado de Divisadero al puerto de Ajó, y á sólo ocho horas de la capital federal. Por otra parte, los puertos de San Borombón y San Clemente, una vez terminados pondrán al establecimiento en ventajosas condiciones con respecto á la fácil salida de los productos. Son tierras de primer orden, inmejorables para cría é invernadas con pastos y agua de excelente calidad. Venta en un lote, con alambrados, poblaciones, potreros, corrales, molinos, tanques y demás mejoras de todo establecimiento perfectamente montado. Renta anual 29.608 $. Base, 80 $ la hectárea, de la que se deducirán dos préstamos hipotecarios, uno por 55.000 $ oro sellado (125.000 $ m|n legal), al 8 por ciento anual que vence el 15 de enero de 1912 cancelable y el otro de 44.100 $ moneda nacional legal hasta enero de 1913, con interés de 400 $ mensuales. Además el excedente que resulte hasta el precio de compra, podrá pagarse: tercera parte al contado, tercera parte á seis meses y tercera parte á un año de plazo con pagarés hipotecarios y 6 por ciento de interés, pagadero por semestres anticipados. ¡Baratan, pues, 48.913 $ en mano para hacer el negocio!

El **jueves 19 de mayo**, á las 3 de la tarde, en nuestro hall, 351 San Martín 361.
Lindan con Faustino Estéves, Martín Luques, Pedro Quinteros y Guzmán, Francisco Esperón, Larrondo hermanos, Cirilaco Irías y Gabino Cuell. Alambrados propios en todo su perímetro y dividido en diez potreros, con seis hilos lisos y uno de púa, con tranqueras grandes y cinchas todo recientemente construído. La población principal comprende un magnífico chalet con todas sus dependencias, galpón con piso de portland, gran corral para hacienda vacuna, bañadero de portland para ovejas con dretes y secadero, cuatro molinos Samson con cuelas de 10 á 14 pies, cuatro tanques australianos de 60.000 litros y uno de 200.000, todos con piso de portland; dichos tanques distribuyen agua á los potreros por medio de 3500 metros, más ó menos, de cañería de dos pulgadas. Rodean á la estancia cuatro hectáreas con alfalfares y monte de frutales. Hay como 250 hectáreas de monte de tala, coronilla y sombra de toro, cuya explotación representa una fuente de riqueza. El campo tiene todas las cuotas de desagüe pagas, de acuerdo con la ley de septiembre 24 de 1900. Los potreros uno y dos, están arrendados con contrato hasta diciembre 31 del corriente año á razón de 6 $ la hectárea; forman en conjunto 1140 hectáreas. El resto del campo lo ocupa el propietario y se entregará el día de año abonando 6 $ la hectárea anual, habiendo interesados en arrendar el total por cinco años á razón de 7.50 $ la hectárea, esto es, por pesos 29.608 nuales. Se visita por la estación Divisadero. Tren diurno todos los días á las 7 a. m. y miércoles por la mañana y los domingos á la llegada del tren estará el carruaje del establecimiento en la estación Divisadero. Los que prefieran ir otro día podrán tomar el coche de Vicente Cabral, quien los conducirá al establecimiento. Figura en el registro gráfico á nombre de M. Suárez Paso. Títulos perfectos. Escrituras por la oficina de don Ricardo M. Haedo, pudiendo el comprador hacer revisar los títulos por quien lo desee. Informes y planos, 351 San Martín 361.—BRAVO BARROS Y CA. 50617 115

Sobre la estación Martínez—
Los mejores terrenos del pueblo para chalets y casas-quintas, en el centro de la más importante edificación entre las propiedades de Lamarca, Beuguerie, Jara y otros. 21 lotes de 1042 á 1465 varas cuadradas. Quedan á cuatro cuadras de la estación del ferrocarril Central Argentino y dan frentes á las calles General Pacheco y á la prolongación de la calle Eduardo Costa, sobre la vía del ferrocarril. Venta resuelta, sin base alguna. 25 por ciento al contado y el resto á 6, 12 y 18 meses de plazo con garantía hipotecaria y 7 por ciento de interés anual.

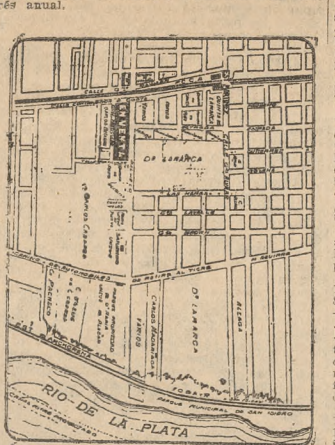

El **domingo 22 de mayo**, á las 2 de la tarde, en los mismos terrenos.
Son 21 fracciones de 15 varas de frente por fondos de 74 á 97.50. Están cercados de alambre tejido. La calle Pacheco es el pasaje obligado á Anchorena y al río. Los terrenos están casi totalmente cultivados, habiendo alfalfa y plantaciones de frutales, duraznos, limones, etc. En el lote 18 hay un molino y piezas de madera y cañerías. Títulos perfectos. Visítense. Escrituras por la oficina de don Vicente Hoyo. Informes y planos, 351 San Martín 361.—BRAVO BARROS Y CA. 50679 118

Sadi Carnot 911—
Con adquinado al frente y á pocos metros de la Avenida Córdoba y de los tranvías eléctricos. Edificio nuevo de estilo moderno. Base, 13.000 pesos, pudiendo continuar el comprador con una hipoteca de 11.000 $ en dos cuotas de 5500 $ que vencen en diciembre 21 de 1910 y 1911, con interés de 8 por ciento anual. Está desocupada.
El **domingo 22 de mayo**, á las 3 de la tarde, en la misma propiedad.
7v97 por 22v65. Ad corpus. Frente piedra artificial, zaguán mosaico, cancel cristales ingleses, sala, tres habitaciones, comedor, cuarto de baño, cocina, dos patios de mosaico, cielos rasos de yeso, pisos pino tea, celosías de cedro. Visítese de 1 á 4 p. m. Títulos perfectos. Informes, 351 San Martín 361.—BRAVO BARROS Y CA. 50619 m15

Adolfo Bullrich y Ca.

Plantas de Basso—
Segundo remate de plantas de adorno para interior y patio, procedentes del conocido establecimiento horticolo Domingo Basso, en Haedo, ferrocarril Oeste.
El **miércoles 17 de mayo**, á las 2 de la tarde, en nuestra casa, San Martín 7[illegible].—Adolfo Bullrich y Ca. m15

V. S. L.

V. S. LOBATO & Ca.

San Nicolás entre Médanos é Indio
y entre Indio y Miranda. 6 lotes, 4 unidos en San Nicolás entre Indio y Médanos y 2 también unidos en San Nicolás entre Indio y Miranda. Mide cada uno 10 varas por 51.33. Superficie 513.30. Base, $ 1.50 vara cuadrada.
HOY á las 2. 50567 115

Merlo, San Ramón, Lafuente y otras.
El saldo de la quinta Silveyra. 210 lotes, á 3 cuadras de Directorio, 5 de Provincias Unidas y 7 al sur de Rivadavia. Sin base, á tanto la vara cuadrada, pagadero el importe en 60 mensualidades.
HOY á las 2.30. 50568 115

Warnes y Chubut. La esquina frentes al norte y al este, en 4 lotes. El lote esquina, con 847 varas cuadradas, un lote en Chubut entre Warnes y Bravard, un lote de 195 varas cuadradas y 2 lotes en Warnes entre Chubut y Ferrari, dos lotes de 10 varas de frente por 16.05 á 26.79 de fondo. Sin base, mitad al contado y mitad á un año, sin interés.
HOY á las 3. 50569 115

Camargo esquina Chubut. A una cuadra de Warnes y dos de Triunvirato y Río Janeiro. Mide 14.55 varas á Chubut, 26.78 á Camargo, 22.88 al NE. y 16. 90 al NO., sin base, mitad al contado y mitad á 6 meses, sin interés.
HOY á las 3. 50570 115

Pujol 741. Casita-habitación. 10 varas por 52. 3 piezas, baño, cocina y w. c. Renta, $ 60. Base, $ 6000, pueden quedar $ 2000 al 6 o|o hasta el 13 de marzo de 1911.
HOY á las 3. 50571 115

Judicial. En Merlo. Una casa ubicada en el lote 13 Ma. C. del plano general, formando esquina á dos calles. Mide 17.32 metros por 43.30. 2 habitaciones, cocina, etc. Base, $ 2000. Orden del señor juez de La Plata, doctor Puig y Lómez, en la testamentaría de doña María Lohitegui de Doyhenard y doña María Doyhenard de Moutous.
HOY á las 3. 50572 115

Judicial en Merlo. Una fracción de terreno en 3 lotes, con frente á la calle San José, Rivadavia y otras dos calles públicas. Hay dos lotes de 60.62 metros por 60.62. Superficie 3.674.78 metros cuadrados cada uno. En uno hay un edificio antiguo de varias piezas y un galpón. Base, $ 6.327.79. El otro con base de $ 2.939.82. Otro lote de 60.62 metros por 86.60, superficie, 3359.80 metros cuadrados. Base, $ 3.359.80. Orden del señor juez de La Plata, doctor Puig y Lómez, en la testamentaría de doña María Doyhenard de Moutous y doña María Lohitegui de Doyhenard.
HOY á las 3.30. 50573 115

Yatay y Querandies, frentes al norte y al oeste. 4 lotes. La esquina con 399.15 varas cuadradas. Un lote Querandies entre Yatay y Libres, con 253 varas cuadradas y 2 lotes en Yatay entre Querandies y la vía del F. C. O., con superficies de 638 y 651 varas cuadradas. Sin base. Tercera parte al contado, tercera parte á 6 meses y tercera parte á un año, con 7 por ciento.
HOY á las 3.30. 50574 115

Malabia 2737. Casa-habitación. 11.04 varas por 52.25 y un martillo á favor. Edificio de sala, vestíbulo, comedor, 4 dormitorios, baño, pieza de servicio, cocina, w. c., etc. Base, pesos 25.000, incluso 10.000 cédulas serie L., pudiendo también dejarse $ 12.000 en hipoteca á 2 años, al 8 o|o.
HOY á las 4. 50575 115

Estados Unidos 3465-3467. Propiedad para negocio y habitación. 10 varas por 46. Sala con puerta para negocio, comedor, 4 piezas, cocina, w. c. y fondo. Renta, $ 165. Base, pesos 14.000, reconoce una hipoteca de 2500 cédulas serie H.
HOY á las 4. 50576 115

Pavón 1471. Casa-habitación. 9.58 va-ras por 47.34. Edificios de sala, comedor, 6 dormitorios, baño, cocina, w. c. y pieza de servicio. Base, $ 28.000.
HOY á las 4.30.—V. S. LOBATO Y CA. 50577 115

Carlos Calvo 2617, entre Jujuy y Saa-vedra. Con adquinado al frente. A dos cuadras de San Juan. Barrio donde las propiedades son muy solicitadas y producen por consiguiente alta renta. Base $ 14.000. Reconoce una hipoteca de $ 10.000 al 8 o|o, á un año y 9 meses de plazo. Título perfecto. Ad corpus.
El **domingo 22 de mayo**, á las 4.30. Mide 9 varas por 23.60. Edificio de sala, tres habitaciones, cocina, cuarto de baño y w. c. Cielos rasos de yeso, pisos pino tea, patio de mosaicos, etcétera. Puede visitarse de 2 á 4. Seña 8 o|o. Comisión 2 o|o. Informes San Martín 48.—V. S. LOBATO Y CA. 50583 m15

Frente al Parque Saavedra. — Frey-re esquina Manzanares. Tres lotes en muy buena ubicación, á una cuadra de la Avenida Republiquetas, adoquinada, tres de Crámer con tranvía eléctrico, y á 8 de Cabildo. Base $ 2.50 la vara cuadrada, pudiendo pagarse el importe mitad al contado y mitad á seis meses, sin interés. Título perfecto.
El **domingo 22 de mayo**, á las 2. La esquina frentes al N. y al E. Mide 10.11 varas á Manzanares por 20.81 á Freyre; superficie 210.38 varas cuadradas. En Freyre entre Manzanares y Jaramillo, dos lotes de 10 varas por 50.11. Superficie 501.10 v. c. cada uno. Seña 8 o|o. Comisión 2 o|o. Informes y planos, San Martín 48.—V. S. LOBATO Y CA. 50584 v10

Rojas 227 y 231, entre Bacacay y Bo-gotá. Con adoquinado pago al frente. A tres cuadras al norte de Rivadavia y de la plaza del Caballito. Una casita que se refaccionna con poco gasto. Base $ 6000. Título perfecto. Ad corpus.
El **domingo 22 de mayo**, á las 4. Mide 9.24 varas por 40.41. Edificio de sala con puerta para negocio, dos piezas amplias, en el centro cielos rasos de yeso y sótano que abarca las dos piezas, comedor con vidriera, una pieza chica, cocina, baño y w. c. Puertas y celosías de cedro, primer patio de mosaico, segundo de baldosa, pozo de balde, etc. Seña 8 o|o. Comisión 2 o|o. Informes, San Martín 48.—V. S. LOBATO Y CA. 50585 m15

En Almagro. — Artes y Oficios 653 entre Agrelo y Méjico, con adoquinado al frente; á una cuadra de Independencia y tres de San Juan. Propiedad amplia, sólida, con muchas habitaciones. Con poco dinero que se invierta en pequeños arreglos se puede hacer de ella una propiedad que produzca buena renta. Base pesos 15.000. Si el comprador lo desea puede dejar pesos 10.000 en hipoteca á un año de plazo con 7 o|o. Título perfecto. Ad corpus.
El **domingo 22 de mayo**, á las 2.30. Mide 10 varas por 51.57. El edificio consta de sala con cielo raso de yeso, comedor, cinco dormitorios, cuatro piecitas de madera, w. c. y fondo. Pisos pino tea, primer patio de mosaico, puertas de cedro, pozo semisurgente con bomba, etc. Seña 8 o|o. Comisión 2 o|o. Informes San Martín 48.—V. S. LOBATO Y CA. 50586 m15

San Eduardo entre Nazca y Argerich.
—Un lote de terreno á 4 cuadras de Gaona, 5 al norte de Rivadavia y 8 de la plaza de Flores. Barrio nuevo, muy edificado y progresista. Base pesos 5 v. c. Título perfecto.
El **domingo 22 de mayo**, á las 3. Mide 10 varas por 57.76. Superficie 577.60 v. c. Seña 8 o|o. Comisión 2 o|o. Informes San Martín 48.—V. S. LOBATO Y CA. 50578 m15

En Villa del Parque. — Cuenca en-tre Nogoyá y Melincué. Un lote á dos cuadras de la Estación del F. C. P. Una de las ubicaciones más pintorescas de la capital, donde se ha formado un bonito barrio de modernas construcciones. Base $ 4 v. c. Título perfecto.
El **domingo 22 de mayo**, á las 2. Mide 10 varas por 49.82 á un lado, 51.55 al otro y 10 en el contrafrente. Superficie 506.85 v. c. Seña 8 o|o. Comisión 2 o|o. Informes San Martín 48.—V. S. LOBATO Y CA. 50579 m15

En el Caballito. — Cucha-Cucha 60 entre Yerbal y Rivadavia. Con adquinado al frente. Una casita en perfecto estado, á media cuadra de Rivadavia y á dos de la plaza del Caballito. Base $ 7000. Renta $ 60. Título perfecto. Ad corpus.
El **domingo 22 de mayo**, á las 4.30. Mide 10 varas por 29.21 á un costado, 32.33 al otro y 9.24 en el contrafrente. El edificio se compone de tres piezas, cocina y w. c. Cielos rasos de yeso, pisos pino tea, patio baldosa, pozo de balde, etc. Seña 8 o|o. Comisión 2 o|o. Informes San Martín 48.—V. S. LOBATO Y CA. 50580 m15

Artes y Oficios 1053 entre San Juan y Carlos Calvo. Con adoquinado al frente. Una casa nueva y bien construída, en un barrio importante y de progresos diarios. Base $ 15.000. Título perfecto. Ad corpus.
El **domingo 22 de mayo**, á las 4. Mide 10 varas por 37.92 á un costado, 37.38 al otro y 10.03 en el contrafrente. El edificio se compone de sala, tres dormitorios, cocina, un cuarto para baño, w. c., fondo. Cielos rasos de yeso, pisos pino de tea, patio de mosaico, pozo con bomba, lavadero, etc. Visítese de 2.30 á 4.30. Seña 8 por ciento. Comisión 2 por ciento. Informes San Martín 48.—V. S. LOBATO Y CA. 50581 m15

En Belgrano. — Casa Cuba 3548 en-tre Núñez y Republiquetas. Con adoquinado pago y el tranvía eléctrico núm. 35 á Plaza de Mayo, por el frente. A una cuadra de Cabildo y tres de la estación Núñez, F. C. C. A. Base, pesos 6500. Título perfecto. Ad corpus. Renta pesos 60.
El **domingo 22 de mayo**, á las 2.30 p. m. Mide 10 varas por 50. Tiene jardín al frente, 3 piezas, cuarto de baño, cocina y w. c. Pisos pino tea, corredores de mosaico, pozo semisurgente con bomba, frutales, etc. Seña, 8 o|o. Comisión, 2 o|o. Informes, San Martín 48.—V. S. LOBATO Y CA. 50582 m15

Helguera entre San Blas y Camaro-nes. En Floresta. Una bonita casa estilo chalet muy bien edificada en un amplio terreno. Barrio en progresos diarios, donde la continuada edificación moderna contribuye á valorizar su tierra. Base, 5000 pesos. Título perfecto.
El **domingo 22 de mayo**, á las 2.30 de la tarde.
El terreno mide 18.47 varas por 41.32. El edificio consta de sala, comedor, tres dormitorios, baño, cocina, pileta para lavar, dos galerías, etc. La construcción solidísima es hecha en cal y portland, según un sistema especial, todo el interior está revocado en yeso, pisos pino tea, cielos rasos de yeso, galerías de portland, cerco de alambre tejido y todo alrededor, etc. Seña, 8 o|o. Comisión, 2 o|o. Informes, San Martín 48.—V. S. LOBATO Y CA. 50719 m15

C. & P. M.

CORVERA & PERALTA MARTINEZ

HOY — Serrano 344. Para habitación é industria. Constituída por una buena casa para familia y un amplio galpón donde puede desarrollarse cómodamente cualquier industria. Mide 10 varas por 78v50. Consta de 5 habitaciones y dependencias, 2 patios, 1 gran galpón, etc. Base, $ 18.000. A plazo.
HOY DOMINGO 15 DE MAYO, á las 3, en la propiedad.—Corvera y Peralta Martínez. 50644 115

HOY — Triunvirato 1311-13. Judi-cial. Esquina á Humboldt núm. 608. Buena finca para renta, constituída por una casa para negocio y habitación y otra casa contigua para familia. Juez doctor Baires, secretaría de Cabrera. Testamentaría Cánepa de Mevi. Se incluyen en la venta los armazones del almacén. Base del conjunto, 17.200 $. A plazos.
HOY DOMINGO 15 DE MAYO, á las 2, en la propiedad.—Corvera y Peralta Martínez. 50545 115

HOY — Cochabamba 3261, entre Loría y 24 de Noviembre. A 1 cuadra del bulevar San Juan. Es sólido el edificio y extenso su terreno. Mide 10 varas por 86v04. Ad corpus. Consta de 5 habitaciones de material, 3 de madera y dependencias. Base, $ 17.000. A plazo.
HOY DOMINGO 15 DE MAYO, á las 4, en la propiedad.—Corvera y Peralta Martínez. 50546 115

HOY — Sáenz Peña 1244. Judicial. A pocas varas de San Juan y entre ésta y Achupallas. Juez doctor Helguera, secretaría de Klappenbach. Testamentaría Mosquera de Rojo. Es una casa de altos y bajos, que se compone de 5 habitaciones y dependencias, en terreno de 7v25 por 18 varas. Base, 12.000 $.
HOY DOMINGO 15 DE MAYO, á las 2, en la propiedad.—Corvera y Peralta Martínez. 50547 115

HOY — Estomba 861 y 863. Entre Caldas é Iturri. Finca para habitación y renta, constituída por 2 casas independientes y modernas, en terreno de 10 varas por 45. La casa del frente consta de 4 habitaciones y dependencias; la otra casa con pasillo y entrada independiente, tiene 3 habitaciones, cocina, galería, etc. Base, $ 8000.
HOY DOMINGO 15 DE MAYO, á las 4, en la propiedad.—Corvera y Peralta Martínez. 50548 115

HOY — En Bánfield. Casa moderna y bien situada. Calle Serrano 57. Entre Carlos Pellegrini y la vía del ferrocarril Sur. A 3 cuadras de la estación. Mide 11v54 de frente por 46v19. Tiene jardín al frente, cuatro habitaciones y dependencias. Base $ 8000.
HOY DOMINGO 15 DE MAYO, á las 2, en la propiedad.—Corvera y Peralta Martínez. 50549 115

HOY — Parque Chacabuco. 48 lotes de medidas variadas, con frente á las calles Polvorín, con adoquinado pago, á Lobos y á Hortiguera, entre la Avenida Campana (hoy Alberdi) y Directorio, con tranvía proyectado. Los terrenos son altos y dominantes. Venta sin base, á pagar en 60 mensualidades, sin interés.
HOY DOMINGO 15 DE MAYO, á las 2.30, en los terrenos.—Corvera y Peralta Martínez. 50550 115

HOY — Gaona y Cucha-Cucha. A 1 paso de este sitio, 3 lindísimos terrenos. Cucha-Cucha entre la Avenida Gaona y Figueroa, con tranvías de ida y vuelta al centro. Cada lote mide 10 varas de frente SO. por 52v26. Sin base, 1|2 al contado y 1|2 á 1 año de plazo, sin interés.
HOY DOMINGO 15 DE MAYO, á las 3, en los terrenos.—Corvera y Peralta Martínez. 50552 115

HOY — En el Caballito. Un precio-so terreno por sus medidas especiales y su situación entre bulevares. Calle Guayaquil, con adoquinado pago, entre José Ma. Moreno y Beauchef. Mide 12 varas de frente N. por 39.27 varas de fondo medio. Sin base. 1|2 al contado y mitad á 1 año con 7 o|o.
HOY DOMINGO 15 DE MAYO, á las 2, en el terreno.—Corvera y Peralta Martínez. 50553 115

HOY — En Floresta. San Julián en-tre Concordia y Orán. 2 lotes de medidas convencionales para la edificación que allí corresponde. Cada lote mide 10 varas de frente SE. por 60 varas. Superficie de cada uno, 600 v. c. Sin base.
HOY DOMINGO 15 DE MAYO, á las 2, en los terrenos.—Corvera y Peralta Martínez. 50554 115

HOY — En Bánfield. Judicial. Una manzana central, en 40 lotes y á largos plazos. A cuatro cuadras de la estación del F. C. Sur y una del tranvía eléctrico á plaza de Mayo. Juez Dr. Baires, secretaría de Meléndez. Testamentaría Patiño. Base, $ 1.50 la vara cuadrada. A largos plazos.
HOY DOMINGO 15 DE MAYO, á las 2, en los terrenos.—Corvera y Peralta Martínez. 50555 115

HOY — Mercaderías. Judicial. Las mercaderías y muebles y útiles del almacén Avenida Triunvirato 1311-13 esquina Humboldt. En un solo lote. Juez Dr. Baires, secretaría Cabrera. Testamentaría de doña María Cánepa de Mevi. Base, 1081.86 $.
HOY DOMINGO 15 DE MAYO, á las 2, en la propiedad.—Corvera y Peralta Martínez. 50556 115

Mañana—En Ramos Mejía—La quin-ta Villa María Cecilia, conocida por de Ezpeleta, á 9 cuadras al NO. de la estación. Calle Gangallo esquina á Constitución. Mide 67 varas 44 á Gangallo por 61.24 varas á Constitución. Superficie, 4105.53 varas cuadradas. Base, 1.50 pesos la vara cuadrada.
Mañana LUNES 16 de mayo, á las 3 de la tarde, en nuestro hall.—Corvera y Peralta Martínez. 50602 115

Mañana—En Vélez Sársfield—Gran terreno en la capital, entre las estaciones Soldati y Sáenz del F. C. de la Provincia de Buenos Aires. 27.757 varas cuadradas, en un lote. Con frente á la calle Oeste, abierta y entre la prolongación de las calles Ferrocarril y O'Gorman. Juez doctor Helguera, secretaría de Lima Valdez. Testamentaría de don Nemesio García. Base, 1.10 pesos la vara cuadrada.
Mañana LUNES 16 de mayo, á las 3 de la tarde, en nuestro hall.—Corvera y Peralta Martínez. 50613 115

La esquina más notable del centro—
Alsina y Solís. Por su colocación domina la plaza del Congreso y por sus medidas se presta para construir en ella la sobenbia finca de varios pisos, de renta elevada y definitiva. La venta responde á propósitos de liquidación y se efectuará al contado sobre la base de 120.000 $.
El **miércoles 18 de mayo**, á las 3 de la tarde, en nuestra casa, 318 San Martín 326.
Medidas: 17 varas de frente al norte sobre la calle Alsina números 1692 á 1700 por 38 varas 83 de frente al oeste sobre Cevallos números 206 á 224. Superficie de medidas: 773.74 varas cuadradas.
El edificio aunque antiguo produce renta.—Corvera y Peralta Martínez. 50720 115

Linda y cómoda casa de familia. En-tre Ríos 1812. Excusa comentarios la situación que ocupa en el centro del gran bulevar. Liquidación resuelta. Base, 25.000 $. Ad corpus.
El **miércoles 18 de mayo**, á las 3 de la tarde, en nuestra casa, 318 San Martín 326.
Mide 10 varas por 38v20. Tiene seis habitaciones, patios y numerosas dependencias. Horas de visita: de 1 á 2 p. m. Informes en nuestra casa.—Corvera y Peralta Martínez. 50721 115

San Juan 1124 y 1126—Judicial. Si-tuación que no requiere comentarios.
Orden del señor juez doctor de la Torre, secretaría de Llambí. Testamentaría de doña Carmen Martínez. Base, la valuación de contribución directa, 17.000 $ la casa número 1124 y 25.000 $ la número 1126.
El **sábado 21 de mayo**, á las 3 de la tarde, en nuestra casa, 318 San Martín 326.
DETALLE—Casa número 1126: 7m58 (8v75) de frente por 60m62 (70 varas) de fondo en el lado oeste, teniendo un martillo á favor en el costado este á oeste por 16m32 (18v94) de norte á sur. Consta de seis habitaciones y dependencias.
Casa número 1124: 7m58 (8v75) de frente por 43m70 (50v46) de fondo. Es idéntica en su distribución á la casa lindera.—Corvera y Peralta Martínez. 50722 115

Sobre la plaza V. López—Arenales y Montevideo. Ahí, á pocas varas de la plaza Vicente López. El más lindo terreno para una casa moderna. Arenales 1638. Es único en la cuadra y sus medidas permiten edificar en él un palacio, lo mismo que una hermosa casa de renta. Base, 37.000 $. Al contado.
El **miércoles 18 de mayo**, á las 3 de la tarde, en nuestra casa, 318 San Martín 326.
Mide 10v01 de frente al norte por 37v64 de fondo. Existe en él un edificio muy viejo, sin valor.—Corvera y Peralta Martínez. 50723 115

La gran esquina, frente por frente á la plaza del Congreso, Victoria números 1686 á 1700 y Solís 119 á 136. 1104 varas cuadradas que ahí podrán ser edificadas en más de 40 metros de altura, desdoblando diez ó doce veces la superficie para contener otras tantas pisos, todos ellos con frente á la gran plaza que está llamada á ser el sitio céntrico y atractivo de la metrópoli. Las sociedades bancarias, como las compañías de seguros, en sus diversas ramas ó las grandes empresas comerciales, tienen desde luego indicado ese sitio para obras monumentales, y en el propio tiempo que productoras de elevada renta, son el exponente del volumen y solidez de la empresa que las acomete y el reflejo evicente de la riqueza del país. Base de venta, 600.000 pesos. Tercera parte al contado y el resto en dos cuotas iguales á 6 y 12 meses, con 6 o|o de interés anual y garantía hipotecaria.
El **jueves 2 de junio**, á las 3 de la tarde, en nuestra casa,

Carlos Olmi & Cía

HOY—El Molino Palma—
Todas las existencias del Molino Palma, Castro Barros y Agrelo.
Hoy DOMINGO 15 de mayo, á la 1 e la tarde y días siguientes. Seña, 20 o|o. Comisión, 10 o|o.—Carlos Olmi y Ca. 50590 115

HOY—Esquina en Belgrano—
Calles Iberá y Obligado. A 1 cuadra de Cabildo. Base, 5 pesos vara.
Hoy DOMINGO 15 de mayo, á las 2 de la tarde, en el mismo.—Carlos Olmi y Ca. 50591 115

ANGEL M. DEVOTO

HOY—A las 3 de la tarde, la gran esquina bulevares Independencia y Boedo. Edificio preparado para levantar 4 pisos. Renta, 4440 pesos al año. Sin contrato. Base, 30.000 pesos. Mitad á 1 ó 2 años de plazo. 50717 115

HOY—A las 4 de la tarde, gran terre-no Avenida La Plata (adoquinada) entre el bulevar Garay y calle Santander. En dos lotes, de 10 varas por 83 cada uno. Sin base, mitad á 1 ó 2 años de plazo. 50718 115

Agustín P. Taurel y Ca.

¡Muebles!—Buen surtido en juegos de comedor nogal y roble con sillas de vaqueta, varios dormitorios de una y dos plazas de estilos modernos, juegos de sala Luis XV, consolas y espejos Luis XV, mesas de centro y de comedor, buenas arañas eléctricas y á gas, cortinados, sillas de Viena y mesitas de cedro, roperos, aparadores, alfombras, lavatorios, pianos, armónium, grafófonos, bibliotecas, escritorios, muebles de fantasía, artículos de bazar, etcétera.
El **miércoles 18 de mayo**, á la 1 de la tarde, en nuestro salón de ventas, Bolívar 141 al 147.—Nota: Anticipamos dinero sobre lo que se nos remita para la venta como igualmente sobre asuntos judiciales y arreglo de testamentarías. 50672 m15

GUILLERMO GOWLAND y Ca.

¡Azúcar!—500 bolsas azúcar refinada Filé. Enn uestra casa, Bolívar 127.
El **miércoles 18 de mayo**, á las 2.30 de la tarde, se rematarán á la más alta postura, dinero de contado y en lotes, por orden de la refinería Argentina, por cuenta de quien corresponda y con intervención de los señores Runciman y Ca., agentes del Lloy's inglés, llegadas en los vapores Cap Roca y Armenia, de Hamburgo. Seña, 30 por ciento.—Guillermo Gowland y Ca. 50697 m15

¡Arpillera! y loneta!—¡Averías!—66 piezas arpillera 10 onzas, 22 piezas loneta de 21 y 22 onzas y dos piezas lona impermeable. En nuestra casa, Bolívar 127.
El **miércoles 18 de mayo**, á las 2.30 de la tarde, se rematarán en lotes, por orden de La Primitiva (fábrica de bolsas), por cuenta de quien corresponda y con intervención de los señores Runciman y Ca., agentes del Lloyd's inglés, llegadas en los vapores Glenorchy, Alexandría y Rembrandt. Seña, 30 por ciento.—Guillermo Gowland y Ca. 50698 m15

¡Baldes galvanizados!— ¡Averías!— 650 baldes galvanizados surtidos. En nuestra casa, Bolívar 127.
El **miércoles 18 de mayo**, á las 2.30 de la tarde, se rematarán en lotes, por cuenta de quien corresponda y con intervención de seguros. Seña, 30 por ciento.—Guillermo Gowland y Ca. 50699 m15

Capurro y González

Esquina de renta al sur—En un ba-rrio importante, á tres cuadras del bulevar San Juan, frente á la estación del tranvía Metropolitano. Calle Pavón 2501 al 2515, esquina Alberti. Edificio construído con buenos materiales compuesto de tres salones, negocios al frente y cuatro piezas, cocina y w. c. en el interior; sótanos, bodegas, con cortinas metálicas, con techos rasos de yeso, pisos de pino tea, patio, etc. Produce 180 $ mensuales ó sea 2160 $ anuales, con alquileres bajos. Venta decidida. Como judicial. Base, mitad de su tasación, 12.000 $. El remate se efectuará
El **viernes 20 de mayo**, á las 4 de la tarde, en nuestra casa, San Martín 56. Mide 15.80 varas á Alberti por 18.80 fondo ó sea 15.80 en el contrafrente. Títulos perfectos. Seña, 5 por ciento. Comisión, 2 por ciento. Informes, San Martín 56.—Capurro y González. 50686 m15

CADRET y FURST ZAPIOLA

Manuel V. Cadret—José Luis Furst Zapiola
SAN MARTIN 195

Comunican á su clientela y al público en general que en breve trasladarán la casa de remates á su nuevo local RECONQUISTA 434.

Judicial—Casa Santiago del Estero núm. 1269, entre San Juan y Cochabamba. Edificio antiguo, pero reformable, situado en un barrio céntrico é inmejorable, con adoquinado y tranvía eléctrico al frente. Su terreno mide 8.01 metros (9.25 varas) de frente por 38.98 metros (45.01 varas) de fondo, lo que hace una superficie total de 312.23 metros cuadrados, ó sean 416.30 varas cuadradas, y consta de sala, cinco dormitorios, dos piezas de madera, tres patios, cocina, pileta, w. c., etc.
Venta por orden del señor juez de primera instancia en lo civil, doctor Federico Helguera, secretaría del doctor Groussac, en los autos caratulados Antonio Cademartori, su sucesión. Base las dos terceras partes de su tasación ó sean 25.066.66 $.
El **domingo 29 de mayo**, á las 4 de la tarde, sobre la misma propiedad.
Seña, 8 por ciento. Comisión, 2 por ciento á cargo del comprador.
Títulos perfectos. Datos é informes á la secretaría del doctor Groussac, Victoria 658, ó á nuestros escritorios, San Martín 195. 50562 m15

S. A. CREMONA

Propiedad altos y bajos, frente al bulevar Belgrano, números 3615 al 17, barrio cuya fisonomía se transforma rápidamente, tiene cloacas, gas, luz eléctrica, aguas corrientes y tranvía doble vía á seis cuadras al frente. Mide 12.12 varas de frente por 44.88. Ad corpus. Construcción de primer orden, frente pintado al óleo. Cada casa consta de sala, 5 dormitorios, comedor, vestíbulo, patios, fondo, pisos pino tea, calorasos yeso, escalera mármol, cancel, cloacas, aguas corrientes, gas, etc. Renta anual 5000 $. Base, 35.000 $, mitad al contado y mitad á 6 meses con 8 o|o de interés y pagaré hipotecario.
El **domingo 22 de mayo**, á las 3.30 de la tarde, sobre la misma, por asentarse su dueño del país. Visítese de 2 á 4 p. m. Títulos perfectos. Seña 8 o|o. Comisión, 2 o|o. Informes, San Martín 367.—S. A. Cremona. 50700 m15

Casa esquina, en Ramos Mejía, nueva y bien edificada. Frente á dos calles importantes y en la parte que fué de Labougle, frente al chalet de Buttner; á 4 cuadras al sur de la estación del tren. Mide 10 por 30 varas, salón de negocio, 2 piezas, cocina, w. c.; galería, sótano, etc. Base, 5000 pesos.
El **domingo 15 de mayo**, á las 2.30 de la tarde, sobre la misma. Seña, 8 por ciento. Comisión, 2 por ciento. Datos, San Martín 367. 49838 m10

Centro de Flores, 2 lotes, calle Argerich entre Tramway y Páez, á 1 cuadra de Nazca y 2 de Avellaneda. Barrio toda edificado, los únicos valdíos, cada uno de 10 varas por 52. Venta sin base.
El **domingo 15 de mayo**, á las 3.30 de la tarde.
Son los lotes 7 y 9, manzana 10. Títulos perfectos. Seña, 8 o|o. Comisión, 2 o|o. Planos, San Martín 367.—Salvestre A. Cremona. 49839 m10

EDUARDO JOLLY

En General Rodríguez, F. C. O., á la 1 de la tarde, el VIERNES 20 de mayo, daré mi 950. remate-feria de haciendas generales, para el que tengo anotado los siguientes lotes:
110 novillos gordos.
120 vacas gordas.
500 novillos mestizos Durham, de 3 y 3 1|2 años, tipo frigorífico, en buen estado para invernada.
250 novillos mestizos Durham, de 1 1|2 y 2 años, buena clase y estado, para invernada.
150 novillitos y terneros mestizos.
80 vaquillonas mestizas.
60 vacas mestizas para invernada.
50 potros mestizos de tiro pesado y liviano.
Pedidos de local 6 informes, dirigirse directamente á la feria ó á mi escritorio en Buenos Aires, 25 de Mayo 12.—Eduardo Jolly. 50615 315

Domingo Goti y Ca.

48o. remate-feria de haciendas en ge-neral. En Chascomús, local de la Asociación Rural del partido.
El **domingo 29 de mayo** de 1910, á las 12 m., oportunamente detalles.
Los pedidos de locales á nuestro escritorio, Mazzini y Victoria, Chascomús.—Domingo Goti y Ca. 50529 m15

BRAVO BARROS & Cía

UNA MANZANA EN LA PLAZA SAN MARTIN

ESMERALDA, ARENALES, SUIPACHA Y SARGENTO CABRAL

18 lotes en la mejor manzana de la ciudad de Buenos Aires. Frente á la plaza San Martín y en medio de los palacios más suntuosos de la aristocracia, donde puede levantarse desde el petit hotel, lujoso y elegante hasta la más grandiosa casa de habitación ó renta. Venta sin base, á plazos, con opción

El MIERCOLES 15 de Junio

A LAS 3 P. M.

EN NUESTRO HALL

BRAVO BARROS y Ca.

CASAS

Callao y Santa Fe—
La mejor esquina de la ciudad. 575 varas cuadradas en la intersección de las dos principales arterias de la metrópoli. Allí puede levantarse el más amplio y suntuoso edificio de renta. Venta como judicial, por liquidación de herencia. Base, 280.000 $.
El **sábado 4 de junio**, á las 3 de la tarde, en nuestro hall, 351 San Martín 361.
10 varas al sur sobre Santa Fe 1801 por 57v50 al este sobre Callao 1108 á 1144. Después detalles. Informes, 351 San Martín 361.—Bravo Barros y Ca. 50161 m12

Malabia 2334—
Entre Charcas y Güemes, á una cuadra de la Avenida Santa Fe y del jardín Botánico. Una excelente casa de familia, amplia, cómoda y confortable, en el mejor barrio de Palermo, en medio de edificios de lujo. Base 39.000 $. Reconoce una hipoteca por 24.000 $; con la que el comprador podrá continuar.
El **domingo 15 de mayo**, á las 4 de la tarde, en la misma propiedad.
10 varas por 69v15. Ad corpus.
Hall, sala, antesala, escritorio fumoir, comedor, antecomedor, 5 dormitorios, 2 piezas de servicio y una de madera, 2 cuartos de baño, 3 w. c., fondo con gallinero, cañería para agua corriente ya instalada, dos patios de mosaico y baldosa, galerías de cristales, carpintería y celosías de cedro, pisos pino tea, gas, campanillas eléctricas. Agua semisurgente. Da con alquiler muy bajo 3600 $ anuales. Visítese de 3 á 4 p. m. Títulos perfectos. Informes, 351 San Martín 361. —Bravo Barros y Ca. 49127 m5

En Temperley—
La casa calle Moreno 367 y dos lotes de terreno contiguos. A 4 cuadras de la estación, á 3 del tranvía y á una del empedrado. Bases: la casa $ 2800 y los terrenos $ 8 la vara cuadrada.
El **domingo 15 de mayo**, á las 3 de la tarde, en la misma propiedad.
Casa: 10 varas por 45. 3 piezas, cocina y pozo. Verja al frente, pisos pino de tea. Terrenos: 10 varas por 45 cada uno. Títulos perfectos. Escrituras por don Félix A. Pacheco. Informes y planos, 351 San Martín 361 y Avenida Mecks 66, Lomas.—Bravo Barros y Ca. 49621 m8

B. Mitre y Salguero—
Una linda esquina. A una cuadra de la Avenida Rivadavia, y á igual distancia de Medrano, en un barrio excelente. Edificio antiguo que produce 150 $ al mes. Base, 27.000 pesos. Venta como judicial, por división de condominio.
El **domingo 15 de mayo**, á las 3 de la tarde en la misma propiedad.
10 varas á B. Mitre 3802 por 40 varas á Salguero. Ad corpus. Los pesebres y altillos pertenecen al inquilino. Títulos perfectos. Informes, 351 San Martín 361.—Bravo Barros y Ca. 49655 m8

Casa en Colegiales—
Esteco 2536. Sobre Cabildo y Colegiales. A una cuadra del adoquinado y del tranvía eléctrico y á dos de la estación Colegiales, del ferrocarril al Rosario. Paraje rodeado de todas las comodidades de los grandes barrios de familia. Base, 11.000 pesos, de la que se deducirán 7000 cédulas L. Lo que exceda de las cédulas hasta el precio de compra podrá pagarse, mitad al contado y mitad á un año de plazo, con garantía hipotecaria y 7 o|o de interés, por semestres anticipados.
El **domingo 15 de mayo**, á las 3.30 de la tarde, en la misma propiedad.
10 varas por 48v41 en un costado, 48v26 en el otro y 10v02 en el contrafrente. Ad corpus. Tres habitaciones, comedor, una pieza para servicio, galería, techos de azotea, cielos rasos de yeso, pisos pino tea y mosaico, carpintería de cedro. Verja al frente, pozo con bomba, pileta. Renta, 120 pesos al mes. Títulos perfectos. Informes, 351 San Martín 361 ó Cabildo núm. 1978.—Bravo Barros y Ca. 49627 m8

Av. Pueyrredón 1235, 1237 y 1239—
A cuadra y media de Santa Fe, en la situación más interesante de la gran avenida, en medio de notables construcciones. Edificio de tres pisos, moderno y lujoso, que comprende tres edificios de lujo. Base 39.000 $. Reconoce una hipoteca por 24.000 $; con la que el comprador podrá continuar.
El **domingo 15 de mayo**, á las 4 de la tarde, en la misma propiedad.
10 varas por 69v15. Ad corpus.
Hall, sala, antesala, escritorio fumoir, comedor, antecomedor, 5 dormitorios, 2 piezas de servicio y una de madera, 2 cuartos de baño, 3 w. c., fondo con gallinero, cañería para agua corriente ya instalada, dos patios de mosaico y baldosa, galerías de cristales, carpintería y celosías de cedro, pisos pino tea, gas, campanillas eléctricas. Agua semisurgente. Da con alquiler muy bajo 3600 $ anuales. Visítese de 3 á 4 p. m. Títulos perfectos. Informes, 351 San Martín 361. —Bravo Barros y Ca. 49127 m5

En Temperley—
La casa calle Moreno 367 y dos lotes de terreno contiguos. A 4 cuadras de la estación, á 3 del tranvía y á una del empedrado. Bases: la casa $ 2800 y los terrenos $ 8 la vara cuadrada.
El **domingo 15 de mayo**, á las 3 de la tarde, en la misma propiedad.
Casa: 10 varas por 45. 3 piezas, cocina y pozo. Verja al frente, pisos pino de tea. Terrenos: 10 varas por 45 cada uno. Títulos perfectos. Escrituras por don Félix A. Pacheco. Informes y planos, 351 San Martín 361 y Avenida Mecks 66, Lomas.—Bravo Barros y Ca. 49621 m8

B. Mitre y Salguero—
Una linda esquina. A una cuadra de la Avenida Rivadavia, y á igual distancia de Medrano, en un barrio excelente. Edificio antiguo que produce 150 $ al mes. Base, 27.000 pesos. Venta como judicial, por división de condominio.
El **domingo 15 de mayo**, á las 3 de la tarde en la misma propiedad.
10 varas á B. Mitre 3802 por 40 varas á Salguero. Ad corpus. Los pesebres y altillos pertenecen al inquilino. Títulos perfectos. Informes, 351 San Martín 361.—Bravo Barros y Ca. 49655 m8

Casa en Colegiales—
Esteco 2536. Sobre Cabildo y Colegiales. A una cuadra del adoquinado y del tranvía eléctrico y á dos de la estación Colegiales, del ferrocarril al Rosario. Paraje rodeado de todas las comodidades de los grandes barrios de familia. Base, 11.000 pesos, de la que se deducirán 7000 cédulas L. Lo que exceda de las cédulas hasta el precio de compra podrá pagarse, mitad al contado y mitad á un año de plazo, con garantía hipotecaria y 7 o|o de interés, por semestres anticipados.
El **domingo 15 de mayo**, á las 3.30 de la tarde, en la misma propiedad.
10 varas por 48v41 en un costado, 48v26 en el otro y 10v02 en el contrafrente. Ad corpus. Tres habitaciones, comedor, una pieza para servicio, galería, techos de azotea, cielos rasos de yeso, pisos pino tea y mosaico, carpintería de cedro. Verja al frente, pozo con bomba, pileta. Renta, 120 pesos al mes. Títulos perfectos. Informes, 351 San Martín 361 ó Cabildo núm. 1978.—Bravo Barros y Ca. 49627 m8

Av. Pueyrredón 1235, 1237 y 1239—
A cuadra y media de Santa Fe, en la situación más interesante de la gran avenida, en medio de notables construcciones. Edificio de tres pisos, moderno y lujoso, que comprende tres edificios de lujo. Base 39.000 $. Reconoce una hipoteca por 24.000 $; con la que el comprador podrá continuar.
El **domingo 15 de mayo**, á las 4 de la tarde, en la misma propiedad.
10 varas por 69v15. Ad corpus.
Hall, sala, antesala, escritorio fumoir, comedor, antecomedor, 5 dormitorios, 2 piezas de servicio y una de madera, 2 cuartos de baño, 3 w. c., fondo con gallinero, cañería para agua corriente ya instalada, dos patios de mosaico y baldosa, galerías de cristales, carpintería y celosías de cedro, pisos pino tea, gas, campanillas eléctricas. Agua semisurgente. Da con alquiler muy bajo 3600 $ anuales. Visítese de 3 á 4 p. m. Títulos perfectos. Informes, 351 San Martín 361. —Bravo Barros y Ca. 49127 m5

Bartolomé Mitre 3808—
Entre Medrano y Salguero, al lado de la estación Palermo. Edificio antiguo, en amplio terreno. Barrio excelente. Base, 20.000 pesos. Mitad al contado y mitad á un año de plazo, con pagaré hipotecario y 7 o|o de interés anual, pagadero por semestres anticipados.
El **domingo 15 de mayo**, á las 3 de la tarde, en la misma propiedad.
10 varas por 40 varas. Ad corpus. Zaguán mosaico, cancel cristales, sala, comedor. 5 piezas, cocina, baño, 2 patios, cielos rasos yeso, pisos pino tea. Títulos perfectos. Tomando los plazos se escriturará por la oficina de don I. Collado. Informes, 351 San Martín 361.—Bravo Barros y Ca. 49657 m8

Belgrano 2919—
Una amplia casa de familia en la gran avenida del Bajo. Edificio de una planta, muy bien construído. Base, 42.000 $. Mitad al contado y mitad á uno ó dos años de plazo, con garantía hipotecaria y 8 por ciento de interés, pagadero por semestres anticipados.
El **domingo 15 de mayo**, á las 4 de la tarde, en la misma propiedad.
10 varas por 49v89. Ad corpus.
Zaguán mármoles, vestíbulo, sala, antesala, escritorio, comedor con zócalos y estufa, seis habitaciones, baño, despensa, guardarropa, cocina, 2 piezas de servicio, 3 patios. Cielos rasos, celosías, pisos pino tea, empapelados. Visítese de 2 á 5 p. m. Títulos perfectos. Informes, 351 San Martín 361.—Bravo Barros y Ca. 49620 m8

Casa en el Caballito—
Colpayo 65, entre la Avenida Rivadavia y Yerbal, en la mejor situación del Caballito. Una excelente casa-habitación, amplia y cómoda, llena de atractivos. Base, 28.000 pesos, de la que se deducirán 15.000 cédulas argentinas, á estilo de plaza.
El **domingo 15 de mayo**, á las 4.30 de la tarde, en la misma propiedad.
10 varas por 53.90 varas. Ad corpus. Hall, sala, escritorio, comedor, 3 dormitorios, baño, cocina, despensa, pieza de servicio, depósito. Frente de piedra artificial, cancel cristales, puertas hierro, mármoles, cielos rasos yeso, celosías metálicas y de cedro, cocina con económica, servicio de agua caliente, pisos pino de tea, fondo con jardín, parral y gallinero. Afirmado pago. Títulos perfectos. Visítese de 2 á 5 p. m. Informes, 351 San Martín 361.—Bravo Barros y Ca. 49625 m8

Casa en Belgrano—
Vidal 1839, entre Pampa y Sucre. A 4 cuadras y media de la Avenida Cabildo y á igual distancia de la estación del F. C. R. Ampla casa-habitación. Base, 22.000 pesos, debiendo continuar el comprador con una hipoteca por pesos 8800 con sellado, hasta noviembre 18 de 1911, al 8 o|o anual.
El **domingo 15 de mayo**, á las 2.30 de la tarde, en la misma propiedad.
15v58 por 30v65. Ad corpus. Dos salas al frente, 4 dormitorios, cocina, baño, pieza de servicio, gran pieza de madera, fondo, jardín, gallinero, luz eléctrica, gas. Títulos perfectos. Informes, 351 San Martín 361 y Cabildo 1978. —Bravo Barros y Ca. 49623 m8

Judicial—Casa en Belgrano—
En el mejor barrio para vivir de la parroquia. Arcos 2145 entre Mendoza y Juramento, á pocas varas de los tranvías eléctricos, á dos cuadras del paseo de las Barrancas y á cuatro de la estación del ferrocarril Central Argentino. Una amplia y cómoda casa-habitación, con gran jardín. Juez doctor Baires, secretaría Cabrera, en el juicio Próspero Fenillan con James Fishman. Base, dos terceras partes de la tasación, pesos 21.333.33.
El **domingo 15 de mayo**, á las 2 p. m., en la misma propiedad.
19m52 (22v54) por 43m03 (49v69). Ocho habitaciones, baño, cocina y dependencias. Construcción sólida. Seña, 8 por ciento. Comisión, 2 por ciento. Informes, 351 San Martín 361 y

Sobre el Hipódromo Argentino—
La casa Arce 441, entre Estados y Chenaut, á 2 cuadras de las avenidas Vértiz y Gutemberg, ambas con tranvía. Una excelente casa-habitación. Base, 20.000 pesos. Tercera parte al contado, tercera parte á 1 año y tercera parte á 18 meses de plazo, con garantía hipotecaria y 8 por ciento de interés, pagadero por semestres anticipados.
El **domingo 15 de mayo**, á las 4 de la tarde, en la misma propiedad.
10 varas por 52v94. Ad corpus. Sala, 4 dormitorios, comedor, 1 habitación, baño y cocina y en altos un departamento de 3 piezas y vestíbulo. Cielos rasos yeso, pisos pino tea, mosaicos. Títulos perfectos. Informes, 351 San Martín 361 y Cabildo 1978.—Bravo Barros y Ca. 49626 m8

Gazcón 1227—
Entre Cabrera y Gorriti, á una cuadra de las avenidas Córdoba, Río de Janeiro, Lavalle y Rivera, en un barrio excelente. Buena casa-habitación, muy bien cuidada. Base, 19.000 $, tercera parte al contado, tercera parte á seis meses y tercera al fondo. Pared y verja de hierro al frente, vestíbulo, cancel, cristales, comedor, cuatro habitaciones, baño, despensa, cocina; dos piezas de servicio, dos patios mosaico y galerías. Cielos rasos de yeso, pisos pino tea. Visítese. Informes, 351 San Martín 361.—Bravo Barros y Ca. 49348 m8

Montevideo 1160—
Entre Santa Fe y Arenales, á media cuadra de la plaza V. López, en el corazón del barrio de lujo. Edificio sólido en terreno de dimensiones especiales para levantar una lujosa casa-habitación. Base, 45.000 $, debiendo continuar el comprador con una hipoteca de 30.000 $ al 8 por ciento hasta noviembre 8 de 1910 y pudiendo pagar además 15.000 $ á un año de plazo, con 7 por ciento de interés. El excedente de la base al contado. Desocupada.
El **miércoles 18 de mayo**, á las 3 de la tarde, en nuestro hall, 351 San Martín 361.
10 varas por 30. Ad corpus.
Cinco habitaciones, baño, cocina, dos piezas de servicio en el subsuelo y patio. Visítese de 9 á 11 y de 2 á 5 p. m. Títulos perfectos. Informes, 351 San Martín 361.—Bravo Barros y Ca. 49347 m7

Salguero 152—
Entre Díaz Vélez y la vía del ferrocarril Oeste, á una cuadra de la Avenida Rivadavia. Buena casa de familia. Base, 14.000 $. Mitad al contado y mitad á un año de plazo con pagaré hipotecario y 7 por ciento de interés, pagadero por semestres anticipados.
El **domingo 15 de mayo**, á las 3.30 de la tarde, en la misma propiedad.
Mide 10 varas por 46v60. Edificio nuevo de 8 habitaciones, una pieza chica, cocina, w. c., pozo con bomba, jardín y verja de material al frente. Informes, 351 San Martín 361.—Bravo Barros y Ca. 49426 m7

Suipacha 1331—
A media cuadra del Socorro, en pleno barrio de negocios. Una excelente casa-habitación, amplia, confortable, muy bien construída, rodeada de edificios modernos. Está desocupada y lista para entrar á habitaria. Base, 80.000 $. Mitad al contado y mitad á un año de plazo con garantía hipotecaria y 8 por ciento de interés por semestres anticipados.
El **miércoles 18 de mayo**, á las 3 de la tarde, en nuestro hall, 351 San Martín 361.
10v76 por 57v50 y 10v69 en el contrafrente. Ad corpus. Hall de cristales, patio cubierto. Sala, antesala, escritorio, amplio comedor con estufa, segundo comedor, seis habitaciones, baño con agua caliente. En el fondo dos habitaciones y tres piezas de servicio, dos patios de mosaico y una de baldosas. Cielos rasos ornamentados, muros empapelados, celosías cedro, pisos encerados, luz eléctrica, frente pintado al óleo. Vístese de 9 á 11 a. m. y de 1 á 4 p. m. Títulos perfectos. Informes, 351 San Martín 361. —Bravo Barros y Ca. 49912 m10

En la plaza del Congreso—
Rivadavia 1615 y 1617. Frente mismo á la plaza del Congreso, en la ubicación descollante del centro de la metrópoli. Edificio antiguo en terreno donde puede desarrollarse una construcción de gran renta. 405 varas cuadradas. Base, 110.000 $.
El **miércoles 18 de mayo**, á las 3 de la tarde, en nuestro hall.
7v25 por 56 varas. Ad corpus. Negocio al frente, 8 piezas, baño, un galpón y 3 patios. Tiene un contrato hasta febrero de 1911. Ilgalpón no entra en la venta. Títulos perfectos. Informes, 351 San Martín 361.—Bravo Barros y Ca.

Avenida Alvear 172—
En el comienzo de la gran calle de lujo de la metrópoli, donde todos son palacios y mansiones suntuosas. Edificio antiguo, pero sólido en notable terreno donde puede levantarse una lujosa construcción. Base, 120.000 $. Está desocupado.
El **viernes 20 de mayo**, á las 3 de la tarde, en nuestro hall, 351 San Martín 361.
10 varas por 82v38 en un costado, 83v40 en el otro y 10v10 en el contrafrente. Ad corpus. Hall, sala, antesala con estufa, gran comedor, seis habitaciones, cocina, baño, dos piezas en altos para servicio y dos piezas de madera en el fondo, dos patios. Cielos rasos de yeso, pisos pino tea, celosías cedro, luz eléctrica. Vístese de 9 á 11 a. m. y de 2 á 5 p. m. Títulos perfectos. Informes, 351 San Martín 361.—Bravo Barros y Ca. 49911 m10

Estados Unidos 1251—
Entre Salta y Santiago del Estero, á cuatro cuadras y media de la iglesia de la Concepción, en medio de edificios modernos. Una excelente casa de familia. Base, 35.000 $.
El **domingo 15 de mayo**, á las 2.30 p. m., en la misma propiedad.
8v75 por 48 varas. Ad corpus. Zaguán mayólicas y pinturas al óleo, sala, antesala, comedor con zócalos, cinco dormitorios, baño con agua caliente, cocina, lavadero, sótano, dos piezas de servicio, dos cuartos de madera, tres patios mosaico, uno de ellos con vestíbulo, galerías, cielos rasos de yeso, pisos pino tea, encerados, celosías, cristales. Vístese de 2 á 5 de la tarde. Títulos perfectos. Informes, 351 San Martín 361.—Bravo Barros y Ca. 49878 m10

Judicial. Casa en Colegiales—
A 2 cuadras de la Avenida Colegiales, del tranvía eléctrico, de la estación del F. C. R. y á 6 al norte de la Avenida Cabildo. Rodeada de casas modernas. Calle Pálpa 3030 entre Zapiola y Freire. Testamentaría de D. José Casanovas Moure (hijo). Juez Dr. González del Solar. Base, $ 8000.
El **domingo 15 de mayo**, á las 3 p. m. en la misma propiedad.
Mide 10 varas por 46v60. Edificio nuevo de 8 habitaciones, una pieza chica, cocina, w. c., pozo con bomba, jardín y verja de material al frente. Informes, 351 San Martín 361.—Bravo Barros y Ca. 49426 m7

Suipacha 1331—
A media cuadra del Socorro, en pleno barrio de negocios. Una excelente casa-habitación, amplia, confortable, muy bien construída, rodeada de edificios modernos. Está desocupada y lista para entrar á habitaria. Base, 80.000 $. Mitad al contado y mitad á un año de plazo con garantía hipotecaria y 8 por ciento de interés por semestres anticipados.
El **miércoles 18 de mayo**, á las 3 de la tarde, en nuestro hall, 351 San Martín 361.
10v76 por 57v50 y 10v69 en el contrafrente. Ad corpus. Hall de cristales, patio cubierto. Sala, antesala, escritorio, amplio comedor con estufa, segundo comedor, seis habitaciones, baño con agua caliente. En el fondo dos habitaciones y tres piezas de servicio, dos patios de mosaico y una de baldosas. Cielos rasos ornamentados, muros empapelados, celosías cedro, pisos encerados, luz eléctrica, frente pintado al óleo. Vístese de 9 á 11 a. m. y de 1 á 4 p. m. Títulos perfectos. Informes, 351 San Martín 361. —Bravo Barros y Ca. 49912 m10

En la plaza del Congreso—
Rivadavia 1615 y 1617. Frente mismo á la plaza del Congreso, en la ubicación descollante del centro de la metrópoli. Edificio antiguo en terreno donde puede desarrollarse una construcción de gran renta. 405 varas cuadradas. Base, 110.000 $.
El **miércoles 18 de mayo**, á las 3 de la tarde, en nuestro hall.
7v25 por 56 varas. Ad corpus. Negocio al frente, 8 piezas, baño, un galpón y 3 patios. Tiene un contrato hasta febrero de 1911. Ilgalpón no entra en la venta. Títulos perfectos. Informes, 351 San Martín 361.—Bravo Barros y Ca.

Avenida Alvear 172—
En el comienzo de la gran calle de lujo de la metrópoli, donde todos son palacios y mansiones suntuosas. Edificio antiguo, pero sólido en notable terreno donde puede levantarse una lujosa construcción. Base, 120.000 $. Está desocupado.
El **viernes 20 de mayo**, á las 3 de la tarde, en nuestro hall, 351 San Martín 361.
10 varas por 82v38 en un costado, 83v40 en el otro y 10v10 en el contrafrente. Ad corpus. Hall, sala, antesala con estufa, gran comedor, seis habitaciones, cocina, baño, dos piezas en altos para servicio y dos piezas de madera en el fondo, dos patios. Cielos rasos de yeso, pisos pino tea, celosías cedro, luz eléctrica. Vístese de 9 á 11 a. m. y de 2 á 5 p. m. Títulos perfectos. Informes, 351 San Martín 361.—Bravo Barros y Ca. 49911 m10

Estados Unidos 1251—
Entre Salta y Santiago del Estero, á cuatro cuadras y media de la iglesia de la Concepción, en medio de edificios modernos. Una excelente casa de familia. Base, 35.000 $.
El **domingo 15 de mayo**, á las 2.30 p. m., en la misma propiedad.
8v75 por 48 varas. Ad corpus. Zaguán mayólicas y pinturas al óleo, sala, antesala, comedor con zócalos, cinco dormitorios, baño con agua caliente, cocina, lavadero, sótano, dos piezas de servicio, dos cuartos de madera, tres patios mosaico, uno de ellos con vestíbulo, galerías, cielos rasos de yeso, pisos pino tea, encerados, celosías, cristales. Vístese de 2 á 5 de la tarde. Títulos perfectos. Informes, 351 San Martín 361.—Bravo Barros y Ca. 49878 m10

Judicial. Casa en Colegiales—
A 2 cuadras de la Avenida Colegiales, del tranvía eléctrico, de la estación del F. C. R. y á 6 al norte de la Avenida Cabildo. Rodeada de casas modernas. Calle Pálpa 3030 entre Zapiola y Freire. Testamentaría de D. José Casanovas Moure (hijo). Juez Dr. González del Solar. Base, $ 8000.
El **domingo 15 de mayo**, á las 3 p. m. en la misma propiedad.
Mide 10 varas por 46v60. Edificio nuevo de 8 habitaciones, una pieza chica, cocina, w. c., pozo con bomba, jardín y verja de material al frente. Informes, 351 San Martín 361.—Bravo Barros y Ca. 49426 m7

Casas y terrenos en Morón—
Brandzen, General Paz y Humberto I. Cuatro casas y cuatro lotes de terreno en una situación excelente. A media cuadra de la plaza y á una de la estación del ferrocarril Oeste y á seis de la iglesia parroquial. Rodeadas de edificación. Venta como judicial, por liquidación de herencia. Sin base, al mejor postor.
El **domingo 22 de mayo**, á las 3 de la tarde, en las mismas propiedades.
Brandzen y General Paz. 12v50 por 34v64 respectivamente. Casa de cinco piezas y dependencias.
Brandzen al lado de la anterior. 12v50 por 34v64. Ocho piezas, depósito y patio.
Con frente á General Paz. Una casa de cinco piezas y galería, en terreno de 10v97 por 25 varas y otra idéntica de 10 varas por 25, con tres piezas y dependencias.
Terrenos. Cuatro lotes de 253 y 240 varas cuadradas algunos con mejoras.
Títulos perfectos. Informes y planos, 351 San Martín 361.—Bravo Barros y Ca. 50305 m13

Casas en el Caballito—
Bacacay 1743 y 1749, al lado de la Avenida Bella Vista y á dos cuadras de la Avenida Rivadavia. Dos excelentes casas de familia, bien construídas. Bases, 11.000 y 13.000 $. Mitad al contado y mitad á uno ó dos años de plazo, con garantía hipotecaria y 8 por ciento de interés anual.
El **domingo 22 de mayo**, á las 4 de la tarde, en las mismas propiedades.
Bacacay 1743. 10v39 por 40 varas. Ad corpus. Verja y jardín, comedor, cinco dormitorios, pieza de servicio, baño, cocina, galería. Renta, baja, 120 $ al mes. Base, 13.000 $.
Bacacay 1749. 10v39 por 40 varas. Ad corpus. Verja y jardín, comedor, tres dormitorios, baño, cocina, pieza de servicio, galería. Renta, 110 $ al mes. Base, 11.000 $.

Ambas tienen cielos rasos de yeso, pisos pino tea, mosaico. Títulos perfectos. Escrituras por la oficina de don Pedro Cedrés. Visítense de 2 á 4 p. m. Informes, 351 San Martín 361.—Bravo Barros y Ca. 54448 m14

Avenida Caseros 2768—
A dos cuadras del Parque de los Patricios, con adoquinado y eléctrico al frente. Una amplia y cómoda casa-habitación en gran terreno. Base, 34.000 $.
El **domingo 22 de mayo**, á las 3 de la tarde, en la misma propiedad.
15 varas por 70. Ad corpus.
Zaguán de mosaico y óleo, cancel cristales, dos salas á la calle, comedor, cuatro dormitorios, baño, cocina, dos piezas de servicio y tres cuartos de madera, dos patios mosaico y baldosas y galería. Cielos rasos yeso, muros empapelados, pisos pino tea, aguas corrientes. Títulos perfectos. Informes, 351 San Martín 361.—Bravo Barros y Ca. 50449 m14

Casa en Floresta—
Calderón 38, entre la Avenida Rivadavia y Unión. Una linda casa-habitación, nueva, muy bien hecha. Base, 17.000 $.
El **domingo 22 de mayo**, á las 4.30 de la tarde, en la misma propiedad.
10 varas por 32v10 en un costado y 32v83 en el otro. Ad corpus.
Zaguán mayólica, hall de vidrios ingleses, sala, comedor, antecomedor, tres dormitorios, despensa, baño, pieza de servicio, cocina y patio. Cielos rasos de yeso y madera, pisos pino tea, galería de cristales en el primer patio, mosaicos, carpintería cedro, frente piedra artificial con balcones. Títulos perfectos. Informes, 351 San Martín 361.—Bravo Barros y Ca. 50450 m14

TERRENOS

Judicial—Buen Orden 540 y 546—
En la situación más interesante de la gran calle del comercio. Terreno de dimensiones especiales para la construcción de una propiedad de gran renta. Sin base.
El **domingo 15 de mayo**, á las 2 de la tarde, en la misma propiedad. De acuerdo con el siguiente edicto judicial:
Por disposición del señor juez de comercio doctor Castillo se hace saber por el término de quince días que los martilleros señores Bravo Barros y Ca. procederán á la venta en público remate el día Domingo 15 de Mayo, á las 2 p. m., de la propiedad Buen Orden 540 y 546, compuesta de 8m69 (10v03) por 19m18 (22v15) en el costado sur, teniendo en el del norte á los 17m85 (20v61) un martillo á favor de 1m25 (1v44) por 2m24 (2v59). Contrafrente 11m03 (12v74). Superficie 170.58 metros cuadrados (226v.c79). Ad corpus. La venta se efectuará sin base y

BRAVO BARROS & Ca.

Los terrenos del centro del Caballito

Avenida Bella Vista y calles Vírgenes, Seguí y Morelos. Cuatro manzanas en 100 lotes de todas dimensiones. Sin base.

20 o/o al contado y el resto en 4 anualidades

HOY á las 2 p.m.

EN LOS MISMOS TERRENOS

Bravo Barros y Ca.

0586

Campo en Catriló—
En la sección Segunda de la Pampa, en la colonia Catriló, en la línea del ferrocarril al Pacífico. Las chacras 74, 75, 83, 82 y 81 de dicha colonia, con un total de 500 hectáreas, en un solo lote. Campo de condiciones inmejorables para todos los cultivos, alfalfado en gran parte con suelo parejo y agua dulce á 3 metros. A cuatro leguas al NO. de la estación y pueblo Catriló y á 3 al norte de Lonquimay. Tiene alambrados, poblaciones y mejoras. Base, 115 $ la hectárea, pudiendo continuar el comprador con una hipoteca de 10.000 $ oro que vence en marzo 5 de 1914, al 9 por ciento anual.

El **jueves 19 de mayo**, á las 3 de la tarde, en nuestro hall, 351 San Martín 361.

Linda con las chacras de Arriaga é Izaguirre, A. Vanzina, J. Porrás, M. Peralta, J. Ladvocat, B. Bargñi, Suroz y García y M. Souto.

Hay 210 hectáreas alfalfadas, 100 preparadas para echar la semilla y el resto sin arar. Está alambrado con cinco hilos lisos y dos de púa, varillas hierro y postes quebracho y tiene una división interior.

Tiene un molino con tanque australiano de 250.000 litros. Casa de dos piezas y cocina. Galpón de cinc, otro galpón para caballos, arboleda y un puesto, corral de doce hilos. Títulos perfectos. Informes y planos, 351 San Martín 361.—Bravo Barros y Ca. 49128 m5

Arrendamiento en Coronel Pringles—
2280 hectáreas de campo excelente para agricultura é ganadería, á 6 leguas al sudeste de Coronel Pringles y en medio de importantes y valiosos establecimientos que dan prestigio á esa región. Arrendamiento en un lote, por tres años, para agricultura é ganadería, con fianza á satisfacción. Base, $ 4 al año la hectárea.

El **viernes 20 de mayo**, á las 2 de la tarde, en el hotel Ribecchi, en Coronel Pringles.

Linderos: al NE., Elisea y Daniel Pradere; al NO., los mismos señores y Caride; al SE., Bernasconi y Alberto Speroni, y al SO., León Vega. Alambrado en todo su perímetro. Ha estado ocupado por Gabino Benegas. Se entregará en seguida. Se visita por Pringles, es conocido por de la sucesión de Bellocq.

Al firmar el contrato el comprador deberá entregar un año adelantado, dicho contrato se firmará dentro de los 5 días del remate ante la oficina del señor Vicente Etcheverry. Seña, 8 por ciento. Comisión, 2 o|o. Informes y planos, 351 San Martín 361.—Bravo Barros y Ca. 49628 m8

24 leguas en Tulumba y Río Seco—
Los campos de mayor porvenir en la provincia Córdoba, de 80.000 hectáreas, divididas en 55 lotes de 900 á 2.000 hectáreas, á tres leguas al norte de la línea en construcción de Deán Funes á Laguna Paiva (en cuyos extremos se han terminado ya cerca de 300 kilómetros, estando ya inauguradas varias estaciones, trabajando 1200 hombres en la construcción), á doce leguas de la línea del ferrocarril Central Córdoba á Buenos Aires y á 250 kilómetros del puerto de embarque en Santa Fe, con el cual quedará en comunicación directa una vez terminado el ferrocarril que actualmente se construye, transportándose los productos con el mínimum de gastos. Campos de buenas condiciones, aptos para agricultura y colonias y también para alfalfares, con agua dulce á 2 y 4 metros, teniendo numerosos pozos. Dista 20 leguas de la célebre colonia, pueblo San Francisco. Venta como judicial por división de condominio. Base definitiva, 8 pesos la hectárea, con opción. 30 por ciento al contado y el resto en seis cuotas semestrales con garantía hipotecaria y 6 por ciento de interés anual.

El **jueves 19 de mayo**, á las 3 de la tarde, en nuestro hall, 351 San Martín 361, Buenos Aires.

La venta comprende los lotes 1, 2, 3, 7, 15 y 16 del departamento de Tulumba y el número 4 de Río Seco, de los planos oficiales. Quedan al NO. de la laguna Mar Chiquita, lindando con propiedades de los señores Matos, Fruhque, C. A. de Juncos, Quiroga y Ca., doctor Pucheta y Ca., Palacios, Cáceres y Gutiérrez. Han sido mensurados oficialmente por el gobierno de Córdoba y divididos por el ingeniero Pumará. Para visitar por la estación Río Primero, ferrocarril Central Córdoba, dirigiéndose al don Emilio Barrientos, quien acompañará á los interesados al campo. Títulos perfectos. Escrituras por la oficina de los señores Piñero, Castulla y Larguía, Rivadavia 620. Informes y planos, 351 San Martín 361, Buenos Aires.—Bravo Barros y Ca. 48458 m1

Chacra en Francisco Madero—
En el partido de Pehuajó; á doscientos metros de la estación Francisco Madero, del F. C. O., con frente á la vía y á las manzanas del pueblo, á 3 cuadras de la plaza. 50 hectáreas de tierra excelente, con alambrados, poblaciones y mejoras de todo lo ancho. Venta en un lote. Base, 250 pesos la hectárea. Mitad al contado y mitad á un año de plazo, con garantía hipotecaria y 7 o|o de interés adelantado.

El **martes 31 de mayo**, á las 3 de la tarde, en nuestro hall, 351 San Martín 361.

Linda con las manzanas del pueblo, la calle de la vía, Dente y Orlandini.

Está toda alambrada con 6 hilos lisos y uno de púa completamente nuevos, postes quebracho colorado, teniendo divisiones interiores, portadas y 200 metros de alambre tejido. Muy buena casa de material, de 7 piezas, baño, bomba con tanque y cañería, jardín y monte, galpón, gallinero, aguada, represa y bebidas, gran galpón de material, con sótano que produce $ 60 al mes y un desvío en función concedido por el F. C. O. Títulos perfectos. Informes, 351 San Martín 361.—Bravo Barros y Ca. 50087 m11

En Santiago del Estero—
La Fortuna, en el departamento 28 de Marzo (hoy General Belgrano) en la zona de mayor porvenir de la provincia, á dos leguas al oeste de la estación Bandera y á igual distancia al sur de Averías, en los campos del Inca. 3749 hectáreas, 78 áreas en dos lotes iguales de campo excelente tanto para ganadería como para agricultura. Con agua dulce á poca profundidad. Base, 10 $ la hectárea. Tercera parte al contado y el resto á 1 y 2 años de plazo con garantía hipotecaria y 8 o|o de interés anual, pagadero por semestres anticipados.

El **lunes 16 de mayo**, á las 3 p. m. en nuestro hall, 351 San Martín 361.

Linderos: al norte, Martinetti; al este, varios; al sur, R. César, y B. Sommer, y al oeste Carlos Lindberg. Se visita por Bandera, allí hay comodidades. Títulos perfectos. Informes y planos, 351 San Martín 361.—Bravo Barros y Ca. 47266 a23

En el Río Negro—
5000 hectáreas en un lote, en la sección XVI, fracción D, mitad norte del lote 10, á una legua de Choele Choel, frente á la colonia Galense. Campo apto para cualquier cultivo, favorecido por la irrigación, especial para alfalfa. Mensurado judicialmente. Base, 10 $ la hectárea, pudiendo continuar el comprador con una hipoteca de 20.000 $ que se paga en dos cuotas de 10.000 $ cada una el 27 de febrero de 1911 y el 27 de febrero de 1912 con 7 por ciento de interés y pagar el excedente mitad al contado y mitad á seis meses de plazo con pagaré hipotecario y 7 por ciento de interés anticipado. Con 15.000 $ en mano se hace el negocio!

El **jueves 19 de mayo**, á las 3 de la tarde, en nuestro hall, 351 San Martín 361.

Linderos: al norte B. Etchehon, al este J. Zarasola, al sur M. Espina y al oeste M. Caranta. Queda inmediato á la línea del ferrocarril Sur. Hay interesados en arrendarlo por 3000 $ anuales. En los planos figura á nombre de Mariano Espina. Se visita por Choele Choel, dirigiéndose á los señores Gadano Hnos., quienes facilitarán los medios necesarios. Títulos perfectos. Informes y planos, 351 San Martín 361.—Bravo Barros y Ca. 49126 m5

Los campos de Salta—
70.000 hectáreas que comprenden las estancias conocidas por "El Tambo", "Rosal" y "Potrero", situadas en la quebrada del Toro, del fértil departamento Rosario de Lerma, y sobre el ferrocarril de Salta á Huaitiquina (Chile), cuya construcción se iniciará en el corriente mes de mayo. Son campos de reconocida fertilidad de gran porvenir, susceptibles de producir buena renta. A 20 leguas de la ciudad de Salta y á 14 de la estación Rosario de Lerma, F. C. C. N., desde donde pueden trasladarse en el día en coche por el buen camino carretero nacional existente. Campos de excelentes condiciones para el cultivo de alfalfa especialmente y de los demás productos de la zona. Aguas propias y abundantísimas para riego, provenientes de las grandes vertientes que poseen. La alfalfa que producen estas fincas son muy solicitadas en Salta por su excelente calidad. Venta en un lote. Base $ 2, la hectárea, comprendiendo todo lo edificado, clavado y plantado, mitad al contado, cuarta parte á un año y cuarta parte á dos años de plazo, con garantía hipotecaria y 6 por ciento de interés anual, pagaderos por semestres anticipado.

El **viernes 20 de mayo**, á las 3 p. m., en nuestro hall, 351 San Martín 361.

Linderos: al sur Melchor Alvarado, al oeste la Quebrada del Toro, fincas de los herederos de don Matías Chuchuy, al este Cerro Negro y al norte Puch y Quintana.

Comprenden 70.000 hectáreas aproximadamente, superficie que se establecerá definitivamente de acuerdo con la operación de mensura que actualmente practica el ingeniero don Vicente Arquati, para su aprobación judicial. Se visitan estos campos por Salta, dirigiéndose al señor Miguel A. Sosa, calle Alvarado núm. 921. Títulos perfectos. Informes y planos, 351 San Martín 361.—Bravo Barros y Ca. 48711 m3

hasta el 1o. de marzo de 1913, á razón de 1.80 pesos la hectárea. Los inquilinos subarrendan y obtienen hasta 5 $ la hectárea. Los alambrados que allí existen pertenecen al arrendatario. Se visitan por la estación Jacinto Arauz, dirigiéndose á la casa de negocio La Margarita, de los señores Mongelle, Raffo y Ca. Títulos perfectos. Escrituras por la oficina de don Carlos Varangot. Informes y planos, 351 San Martín 361.—Bravo Barros y Ca. 49044 m10

VARIOS

Muebles importados—
Los que adornan la casa-habitación Uruguay 1288. Juego de comedor de caoba y bronce dorado Luis XVI, juego vestíbulo de caoba y bronce, juego dormitorio igual estilo, escritorio de señora, un reloj de pie de marquetterie Luis XIV, vitrina hergére, sillones, sillas, piano media cola, arañas, cortinados, alfombras, adornos, bibelots, cubiertos, vajilla. Todo en perfectas condiciones. Sin base y al contado.

El **martes 17 de mayo**, á las 8.30 p. m., en la misma casa, Uruguay 1288. En exhibición el día del remate desde las 9 a. m. Comisión, 10 por ciento. Informes y catálogos, 351 San Martín 361.—Bravo Barros y Ca. 49380 m10

Los interesados pueden solicitar informes detallados á nuestra casa central, 351 San Martín 361, ó en nuestras sucursales en Balgrano, Avenida Cabildo 1978; en Lomas de Zamora, 66 Avenida Meeks; ó en La Plata, calle 47 núm. 667.—BRAVO BARROS y Cía.

BECHER y ACCAME

En el Once, Rioja 520. Mide 9 por 37 1|2. Edificio confortable. Base, 22.000 pesos, debiendo cargar el comprador con una hipoteca de 15.000 al 8 o|o. Frente y zaguán al óleo, sala, comedor, 5 dormitorios, baño y dependencias. Desocupada. Visítese. Datos, Cuyo 559.

El **domingo 15 de mayo**, á las 4 p. m. 31504 m10

Avenida Córdoba y Gazcón 1155, buena casa, baratísima. Mide 10 por 51. Base, 15.000 pesos, á plazos. Sala, comedor, 4 dormitorios y dependencias. Visítese. Datos, Cuyo 559.

El **domingo 15 de mayo**, á las 2.30. 31505 m10

En Palermo. Bulnes entre Güemes y Charcas. Notable terreno de 11 1|2 por 39. Sin base.

El **domingo 15 de mayo**, á las 3. 31506 m10

FRANCISCO ABALO

En el Caballito—Con 10.000 ladrillos gratis por lote, 13 preciosos lotes, por liquidación de un condominio. En 10 mensualidades. Base, $ 5 por mes. Situados: Avenida Asamblea, con eléctrico á construirse, calles Beauchef, Santander, Avelino Díaz y Avenida José M. Moreno. A 200 metros al Oeste del bulevar La Plata, adquinado y con eléctrico en construcción. Los terrenos en venta están todos entre edificación moderna y donde la tierra aumenta día á día, debido al gran progreso que adquiere ese importante barrio con vías de comunicaciones á distintos puntos del municipio, á un paso de las casas de obreros que ha construído la Municipalidad. Condiciones de la venta: 3 mensualidades en el acto del remate y 3 más al recibir el título provisional y una vez abonadas 15 mensualidades más. Títulos definitivos por la escribanía de los señores Del Río y Rivarola. Descuento por contado convencional. Comisión, 2 por ciento.

El **domingo 15 de mayo**, á las 3 p. m., Planos, Bolívar 256, San Juan 2475, San Juan 3699 y Río IV núm. 101.—Francisco Abalo. 31929 m11

Catamarca 548, entre Venezuela y Méjico. Central propiedad, en un gran barrio de familias, con 12.000 cédulas argentinas, á un paso de la estación Once y plaza del mismo nombre, emporio de gran comercio, á una cuadra de la Avenida Belgrano, donde nadie vende. Edificio de sala, tres dormitorios, piezas de servicio, baño, cloacas, adoquinado y tranvías al frente. Mide 10 por 51 (ad corpus). Base, incluso las cédulas $ 20.000. Puede visitarse á cualquier hora del día; está desocupada, con llave en mano. Seña, 8 por ciento. Comisión, 2 por ciento. Datos, Bolívar 256.

El **domingo 15 de mayo**, á las 2 p. m., Francisco Abalo. 31930 m11

Cárlos S. Cuenca

Rawson 918. Buena casa en barrio de familias, rodeada de edificación en su totalidad moderna; entre los bulevares Corrientes y Río de Janeiro, con eléctricos en todas direcciones, calle adoquinada con gran vereda de mosaico. Edificio construído en cal con materiales elegidos, hecho á todo costo, compuesto de tres dormitorios, baño con instalaciones de cloacas, buena cocina, w. c. y dos espléndidas piezas altas, pileta de lavar, cielos rasos de yeso, pisos pino tea, celosías de cedro, gran patio mosaico, gas; bomba semisurgente con cañería en toda la casa, jardín al frente, escalinata mármol, verja y espléndida balaustrada de piedra artificial. Su terreno mide 10 varas de frente por 25 varas de fondo. Base definitiva, 11.000 $, mitad al contado y mitad á un año con interés del 7 por ciento anual.

El **domingo 15 de mayo**, á las 3 de la tarde, remataré esta propiedad con orden de vender á cualquier precio pasando su base. Puede visitarse. Títulos perfectos. Seña, 8 por ciento. Comisión, 2 por ciento. Otros informes á mi escritorio, San Martín 56 (altos).—Cárlos S. Cuenca. 49828 m10

Adolfo Bullrich & Ca

CASAS Y TERRENOS

En General Arenales, 21 quintas bien ubicadas—
A un kilómetro de la estación Arenales, del ferrocarril Pacífico. Tierra inmejorable para alfalfa, con rica agua dulce, entre los 3 y 5 metros de profundidad. Sin tosca. Están ubicadas á ambos costados de la vía y tienen superficies que varían entre 4 y 6 hectáreas.

Forman las chacras 350, 351 y 370 del ejido del pueblo de Arenales y lindan con Tassara hermanos, Modesto Barone, Tassara y Balby, Carlos Zanoti, Miguel A. Lima y Carlos del Oste.

Son la tierras prestigiosas del partido cuya importancia acrece constantemente, como toda esa rica zona que sirve la empresa del ferrocarril Pacífico.

La venta se efectuará en lotes, con opción, con base de 200 pesos la hectárea, en condiciones liberales de pago, 1|3 parte al contado, 1|3 parte á un año y 1|3 parte á 18 meses, con garantía hipotecaria y , o|o de interés anual.

El **domingo 15 de mayo**, á las 2 de la tarde, en el hotel Buenos Aires, en la ciudad de Junín.

A los compradores se dará posesión inmediata, en seguida de escriturar.

En el acto del remate exigiremos el 8 o|o á cuenta y el 2 o|o de nuestra comisión.

Planos é informes en nuestra casa, Florida 269 y 273 y San Martín 254.—Adolfo Bullrich y Ca. a23

En Villa Angélica—El nuevo pueblo formado sobre la estación Socorro, F. C. C. A., en la jurisdicción del partido de Pergamino. Naciente población que se inicia con todo el vigor de los centros destinados á una vida próspera.

Segundo remate de solares y quintas en las mismas liberales condiciones de la venta anterior, es decir sin base, con opción y á pagar el importe en cinco semestres sin interés. Posesión y título inmediato por ante la escribanía de los señores López y Godoy, de Pergamino.

Villa Angélica ocupa uno de los puntos estratégicos de esa importante zona agrícola, que casi sólo cuenta con Pergamino, como centro comercial de importancia. Allí pues es el paraje obligado para formar un nuevo núcleo urbano que sirva á la enorme población rural que sus campos de agricultura substentan. No hace aún nueve meses que se realizó el primer remate y ya se ha levantado un gran núcleo de edificación entre los que figura la escuela, amplia y con todas las comodidades que requiere. El próximo remate se efectuará sobre los mismos terrenos.

El **domingo 15 de mayo**, á la 1 p. m. Los planos podrán solicitarse en las casas de comercio del mismo pueblo, ó en Pergamino, dirigiéndose á los señores Angel Godoy é hijos, escribanía de López y Godoy, y Hotel de Roma, y en nuestra casa Florida 269 y 273, capital federal. Comisión 2 o|o á cargo de los compradores. Seña 10 o|o en el acto del remate.—Adolfo Bullrich y Ca. m3

CAMPOS

En la región del trigo—
8878 hectáreas, 41 áreas y 65 centiáreas en el partido de Puan, sobre la estación Azopardo, á 20 cuadras de Tres Cuervos, ferrocarril Sur y á cuatro leguas del pueblo de Puan.

En 16 lotes de 167 á 700 hectáreas cada uno con opción y base uniforme de 60 $ la hectárea de la que se deducirá una hipoteca en cédulas nacionales serie L que representa aproximadamente la mitad de esa suma, y que el comprador tomará á la par y estilo de plaza. El excedente se abonará mitad al contado y mitad á un año de plazo con 6 o|o de interés.

Venta decidida con orden terminante.

El **viernes 10 de junio**, á las 2.30 de la tarde, en nuestra casa, Florida 269 y 273.

Pídan planos é informes en nuestra casa Florida 269 y 273, Buenos Aires ó sucursal de Bahía Blanca, Chiclana 221 y en el mismo campo. Oportunamente detalles.—Adolfo Bullrich y Ca. a27

En La Pampa, secciones 19 y 24. A plazos. Dos excelentes fracciones de campo en el territorio de La Pampa.

4100 hectáreas en la sección 19, parte norte del lote 23, fracción A, lindando con Los Pastizales, que anunciamos últimamente. Zona ganadera en pleno desarrollo, reputada como de las muy buenas de esa sección. En un sólo lote. Base 8 $ la hectárea. Reconoce una hipoteca por 50.000 francos (22.727 $ m|n), que vence el 2 de diciembre de 1918 con 8 o|o de interés anual.

5000 hectáreas en la sección 24, mitad oeste del lote 18, letra C. Campo de buenos pastos, zona de mucho porvenir. En un sólo lote. Base 6 $ la hectárea, de la que se deducirá una hipoteca de 50.000 francos (22.727 $ m|n), que vence el 2 de diciembre de 1918, con 8 o|o de interés anual.

El **miércoles 18 de mayo**, á las 3 p. m. en nuestra casa, Florida 269 y 273, y San Martín 254, Buenos Aires.

Ambas hipotecas son á favor de la Sociedad Crédito Territorial Argentino. Los compradores podrán si lo desean continuar con la hipoteca, en caso contrario será levantada por el vendedor. Ambas también pueden cancelarse en cualquier época, abonando un trimestre de intereses de multa. Para inspeccionar estos campos puede irse por General Acha, donde hay toda clase de comodidades y buenos hoteles. También puede irse por Telen ó Victorica. Exigiremos 8 o|o de cuenta y el 2 o|o de nuestra comisión en el acto del remate.—Adolfo Bullrich y Ca. m3

En la sección III de La Pampa—En la región de la alfalfa. La mitad oeste del lote 25, fracción A, las 4000 hectáreas que forman el establecimiento Flor de Lis, 10 cuadras de la estación Doblas y á 5 leguas de Macachín, ferrocarril Pacífico. Campos especiales para alfalfa, dentro de la región tal vez más importante de La Pampa, poblada de valiosos establecimientos. Tiene alrededor de 2200 hectáreas alfalfadas caracterizándose por la bondad y poca profundidad de sus ricas aguas; hay dos lagunas de agua dulce que con doce molinos semisurgentes, bebidas y tanques australianos, proveen abundantemente las necesidades del establecimiento. Linda por el norte con La Reforma de R. Urquiza y Ca., al sur con Juan F. Cafferata, al este con Michel Ardohain y al oeste con Casimiro Gallegos. Venta en ocho lotes de un cuarto de legua cada uno con bases de 70, 80 y 95 $ la hectárea, plazos. Una tercera parte al contado, una tercera parte á un año y una tercera parte á dos años de plazo, con pagarés hipotecarios y 7 por ciento de interés anual.

El **miércoles 18 de mayo**, á las 2.30 de la tarde, en nuestra casa, Florida 269 y 273. Está alambrado en todo su perímetro con líneas medianeras y dividido interiormente en 29 potreros todos con aguadas. El casco de la estancia comprende una casa de 8 piezas de cinc forradas con pino tea, cocina, cuarto de servicio, despensa y baño en barro con techo de cinc; casa para peones 3 piezas y cocina; galpón de 20 por 20 con medio natido de cinc además corrales, bañadero de madera para ovejas, corral para hacienda mayor, con brete y manga, quinta de frutales y florestales, un gran molino Aermotor de 12 metros de 50 pies con tanque australiano de 110.000 litros y cañería en toda la casa. En el resto del campo existen tres puestos uno con una gran quinta de frutales y todos con molinos y buenas aguadas. El campo es lo mejor de esa región, donde como es sabido las tierras han tenido una gran valorización. Los interesados pueden ir á reconocerlo por la estación Doblas, distante diez cuadras del extremo norte del campo y á siete leguas de la estancia. También puede irse por Macachín donde hay buenos hoteles y carruajes. Planos pueden obtenerse en nuestra casa, Florida 269 y 273, y San Martín 254, Buenos Aires, ó sucursal en Bahía Blanca, Chiclana 221. Exigiremos el 8 por ciento á cuenta y el 2 por ciento de nuestra comisión.—Adolfo Bullrich y Ca. m3

MARIANO ARAU

En plena Suiza Argentina—90 lotes de terreno de 600 varas cuadradas cada uno, con opción amplia y con facilidades de pago.

En el pintoresco pueblo Tornquist, cabeza de partido «Las Sierras», rodeado de montañas y situación en las faldas de las mismas, ó sea, en la parte valle, pueblo que la naturaleza lo ha dotado de toda clase de ventajas para halagar á los turistas más exigentes y recuperar, en él, la salud más quebrantada, con grandes bulevares arbolados, espléndidos chalets y edificios públicos, aguas corrientes tomadas de la profundidad de 105 metros, luz eléctrica, calles macadamizadas con granza de las sierras, magnífico clima que compite con el de Córdoba, 2 trenes nocturnos diarios de la capital federal y otros dos de regreso, las calles centrales todas arboladas, camino para automóviles en construcción desde el pueblo al Gran Hotel y sierras, todo circundado de arroyuelos, en una palabra, Tornquist es uno de los pueblos de veraniego más sanos y hermosos de la república, que puede compararse con cualquiera de los más lindos de la Suiza y llamado á ser el centro recreativo de la aristocracia bonaerense.

El MARTES 17 de MAYO, á las 3 de la tarde, en mi casa de remates, Perú 175, Buenos Aires, en donde pueden pedir carteles con planos y detalles y ver las vistas fotográficas del hermoso pueblo de Torquist. 49748 m8

ELISEO F. LESTRADE

En Villa General Urquiza—Tres propiedades idealmente ubicadas, rodeadas por macizo de edificación, á media cuadra de la plaza Echeverría. Donde nadie vende, calles Bebedero 238 y 250 y Nahuel Huapí 253. Edificadas en terreno de 10 metros de frente por 40 de fondo. Las propiedades de la calle Bebedero por la que pasa el tranvía número 96 del Anglo Argentino que pone en comunicación con la plaza de Mayo, tienen zaguán, sala con salida á la calle y anexada, cocina y servicio. Base de cada una, $ 6000. La propiedad Nahuel Huapí 253, tiene zaguán, sala y dos piezas, cocina y servicio. Todas tienen agua corriente. Base $ 8000. La venta se efectuará al contado. La ubicación es inmejorable y la recomiendo. A media cuadra del tranvía Lacroze, con alumbrado á gas, aguas corrientes, propias para familias.

El **domingo 22 de mayo**, á las 3 p. m. $ por ciento de seña y 2 por ciento de comisión á cargo del comprador. Más datos á mi escritorio, Victoria 672.—Eliseo F. Lestrade. 32225 m12

V. S. LOBATO & CA.

HOY EN FLORES

EL SALDO DE LA QUINTA SILVEYRA

210 LOTES EN 60 MENSUALIDADES

PLANO DE UBICACION

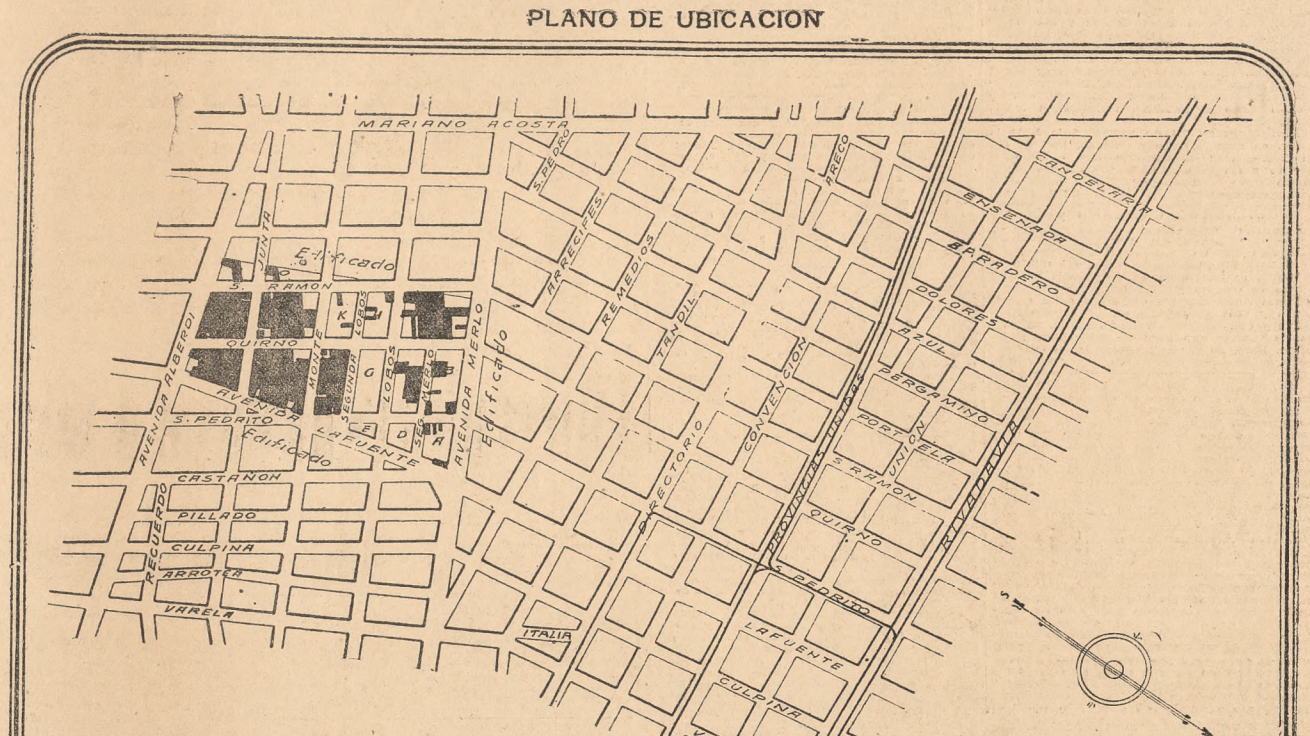

HOY A LAS 2.30 P. M.

SIN BASE. A tanto la vara cuadrada

EN LOS MISMOS TERRENOS

V. S. LOBATO & CIA.

50565 11c

CASAS

Judicial—En Merlo, una casa y una manzana de terreno en tres lotes, sobre el macizo del pueblo, á dos cuadras de la plaza ó iglesia y á una del Colegio, dando frente también á la calle Rivadavia, San José y otras dos calles públicas. Orden del señor juez de primera instancia de La Plata, doctor Puig Lúmez, secretaría de Isle en los autos testamentarios de doña María Lolitegui de Doyhenard y doña María Doyhenard de Montous. Título perfecto.

El **domingo 15 de mayo**, á las 3 de la tarde y á las 3.30, en los terrenos.

La casa se halla ubicada en el lote 13 de la manzana 7, del plano general formando esquina á dos calles. Mide 17.32 metros por 43.30. Su edificio consta de dos habitaciones, cocina, etc. Base, 2000 $.

La otra fracción dividida en tres lotes, número 1 de 60.62 metros de frente á la calle San José esquina á Rivadavia á la que tiene 60.62 metros de frente; superficie, 3674.78 metros cuadrados. Base, 6327.79 $.

Tiene un edificio antiguo de varias piezas y un galpón. Lote número 2: 60.62 metros de frente á San José por 60.62 de fondo y frente á otra calle. Superficie, 3674.78. Base, 2938.32 pesos. Lote 3: 60.62 metros de frente por 86.60 de fondo. Superficie 5249.69 metros cuadrados. Base, 3359.80 $. Las escrituras deberán otorgarse por ante el escribapo señor Juan Carlos Blaester. Seña, 8 por ciento. Comisión, 2 por ciento. Informes y planos, San Martín 48.—V. S. Lobato y Ca. 48564 m8

Estados Unidos 3465|67, entre Maza y Liniers. Al lado de la estación del tranvía La Capital, á una cuadra de Boedo y dos de San Juan. Con adoquinado al frente. Edificio antiguo que puede reformarse fácilmente convirtiéndolo en una buena casa. Base, 14.000 $. Reconoce una hipoteca de 2500 cédulas serie H con la que podrá continuar el comprador. Renta, 165 $. Título perfecto. Ad corpus.

El **domingo 15 de mayo**, á las 4 de la tarde. Mide 10 varas por 46. El edificio se compone de sala con puerta para negocio, comedor, cuatro piezas, cocina, w. c. y fondo. Cielos rasos, pisos pino tea, patio de baldosa, cloacas, etc. Seña, 8 por ciento. Comisión, 2 por ciento. Informes, San Martín 48.—V. S. Lobato y Ca. 48567 m8

Pujol 741 entre Méndez de Andés y Tramway. Casita-habitación bien construída y que produce buena renta. Colocación progresista y de mucho porvenir. Base, 6000 $, pudiendo el comprador tomar á su cargo una hipoteca de 2000 $ al 6 por ciento que vence el 13 de marzo de 1911. Título perfecto. Ad corpus. Renta 60 pesos.

El **domingo 15 de mayo**, á las 3 de la tarde. Mide 10 varas por 53. El edificio sólido consta de tres piezas, baño, cocina y w. c. Cielos rasos de yeso, pisos pino de tea, galería con piso de mosaico, pozo y aljibe con bomba, fondo, cloacas internas, etc. Seña, 8 por ciento. Comisión, 2 por ciento. Informes, San Martín 48.—V. S. Lobato y Ca. 48568 m8

En el cementerio del Norte—El sepulcro de Duportal, á 20 metros de la entrada principal, entrando al cementerio en la primera calle á la derecha, dando el contrafrente al panteón de la calle Junín. Sin base, por división de condominio entre los sucesores de don Juan Duportal.

El **sábado 21 de mayo**, á las 4, en nuestro salón San Martín 42. Corresponde á las sepulturas 1, 2 y 3 del número 72, sección novena. Mide 2.55 metros de frente por 5.54 en un costado y 5.46 en el otro. Superficie, 14 metros cuadrados. El sepulcro está descompuesto y su edificio es muy antiguo. Seña, 8 por ciento. Comisión, 2 por ciento. Informes San Martín 48.—V. S. Lobato y Ca. 49871 m10

Malabia 2737 entre Berutti y Juncal. Una propiedad sólida y bien construída en terreno de muy buenas dimensiones, un paso de las avenidas. Frente al Jardín Botánico. Las Heras, Santa Fe, de la plaza Italia y portones de Palermo. Una de las ubicaciones preferidas, en un barrio que cada día se va poblando de elegantes edificios modernos. Base, 25.000 $, incluso una hipoteca de 10.300 cédulas L á la par, con la que cargará el comprador. Pudiendo también dejar en hipoteca 12.000 $ hasta dos años con 8 por ciento, pagadero por trimestres adelantados, cancelable en cualquier momento.

El **domingo 15 de mayo**, á las 4 de la tarde. Mide 11.04 varas de frente por 52.25 varas de fondo, teniendo en el costado NO. al fondo un martillo de 2.50 varas por 2.48 varas por 10 y 20.28 varas en el contrafrente. El edificio se compone de sala, vestíbulo, comedor, cuatro dormitorios, cuarto de baño revestido de mayólicas blancas, pieza de servicio, cocina con intermediario para el agua caliente, w. c. de servicio, sótano, aguas corrientes, etc. Techos de azotea, cielos rasos de yeso, pisos pino de tea, zaguán, vestíbulo y patios de mosaico, fondo con jardín, etc. Puede visitarse de 9 á 11 y de 1 á 4. Seña, 8 o|o. Comisión, 2 o|o. Informes, San Martín 48.—V. S. Lobato y Ca. 48571 m8

Pavón 1471 entre San José y Lorea— Con adoquinado al frente. A media cuadra de la plaza Garay, á tres de la plaza y estación Constitución y á tres también de Entre Ríos y San Juan. Casa-habitación amplia, sólida y bien construída. Base, 28.000 $. Título perfecto. Ad corpus. Llave en mano.

El **domingo 15 de mayo**, á las 4.30 de la tarde. Mide 9.58 varas por 47.66 á un lado, 41.45 al otro y 8.85 en el contrafrente. El edificio en su mayor parte nuevo se compone de frente moderno imitación piedra con ventana-balcón y balconcito, sala, comedor, 6 dormitorios, baño con servicio de agua caliente, cocina, w. c. y una pieza para servicio. Vestíbulo y zaguán de mosaico inglés, el último revestido de mármol, techos de azotea, cielos rasos de yeso, pisos pino tea, primero y segundo patio de mosaico, tercero de baldosa, puertas y celosías de cedro, cancelería de hierro sobre la sala y 3 piezas, pileta para lavar, instalación de gas y luz eléctrica, cloacas, etc. Seña, 8 por ciento. Comisión, 2 por ciento. Informes, San Martín 48.—V. S. Lobato y Ca. 48569 m8

Misiones 362 y 364, entre Moreno y Belgrano. A tres cuadras de Rivadavia y 4 de la plaza del Once. Dos casas en esa interesante y solicitada ubicación, como lo son todas las proximidades del Once, cuyo creciente movimiento se extiende á sus alrededores favoreciendo su progreso y su valorización. Base, 25.000 pesos, debiendo cargar el comprador con una hipoteca de 20.000 cédulas hipotecarias argentinas, á la par. Renta en conjunto, 230 pesos mensuales. Título perfecto. Ad corpus.

El **domingo 22 de mayo**, á las 2 de la tarde.

Mide 10 varas por 37. El edificio, nuevo y muy bien construído está distribuído como sigue: Núm. 364: Una casa compuesta de sala, dos piezas, una para servicio en altos, vestíbulo techado de vidrios ingleses, con toldo, baño y cocina. Renta, 150 pesos. Núm. 362: dos departamentos de 3 piezas uno, compuesto de sala, una pieza, una de servicio en altos, baño, cocina con plancha de mármol, pileta, todo, etc. Al fondo otro departamento de dos piezas, una de servicio en altos, baño y cocina revestidos. Cada uno de estos departamentos produce 90 pesos mensuales. La edificación es toda en cal con frente imitación piedra, techos de baldosa, tirantes de madera dura, cielos rasos de yeso, pisos pino tea, zaguán revestido de mármol, patios de mosaicos finos, carpintería de cedro, cloacas, luz eléctrica, gas, azoteas independiente en cada casa, etc. Seña, 8 o|o. Comisión, 2 o|o. Informes, San Martín 48.—V. S. Lobato y Ca. 50293 m13

Al sur—El barrio de renta. Cuatro casas modernas, dos altas y dos bajas, á una cuadra de San Juan. Construcción sólida, recientemente terminada con materiales de primer orden. Rioja 1025, 1031, 1033 y 1041, entre Carlos Calvo y Humberto I. Una de las ubicaciones preferidas del sur, donde la edificación moderna que aumenta cada día ha formado un lindo barrio, no sólo de familias, sino también de activo movimiento comercial. Base, 40.000 pesos cada grupo de una casa alta y una baja, pudiendo pagarse el importe mitad al contado y mitad á 6 meses, con 5 por ciento. Cada casa alta puede redituar 300 pesos mensuales y cada una de las bajas 280 pesos. Título perfecto. Ad corpus.

El **domingo 22 de mayo**, á las 3 de la tarde.

Están edificadas en terrenos de 10.03 varas de frente por 39.30 á 39.84 de fondo. Las bajas constan de vestíbulo, sala, comedor, escritorio, cuatro dormitorios, baño, cuarto de costura, tres piezas de servicio, cocina revestida, w. c., etc. Las altas tienen vestíbulo, sala, cachitorio, comedor, cuatro dormitorios, baño interior, cocina, antecocina y tres piezas de servicio. Tienen frente imitación piedra con ventana-balcón, cielos rasos yeso decorados, pisos pino tea, patios de mosaico, zaguanes revestidos de mármol amarillo, celosías, luz y campanillas eléctricas, servicio de agua caliente, cloacas, etc. Seña, 8 o|o. Comisión, 2 o|o. Informes, San Martín 48.—V. S. Lobato y Ca. 50285 m13

Para renta, Deán Funes 1099, esquina Humberto I. Altos y bajos, á una cuadra de San Juan y tres de Independencia. Propiedad moderna, sólida, muy bien construída, con detalles de confort y buen gusto. Base, 16.000 pesos. Renta, 90 pesos los bajos y 110 pesos los altos. Título perfecto.

El **domingo 22 de mayo**, á las 2.30 de la tarde.

El edificio se compone de salón de negocio, w. c. y pileta en los bajos, y en los altos una casa de familia de tres habitaciones, cocina y w. c., con baños. La construcción hecha sólidamente en cal, tiene frente imitación piedra, cielos rasos de yeso, pisos pino tea, zaguán con escalera de mármol, carpintería de cedro, cloacas, gas, aguas corrientes y todos los detalles usuales en las construcciones modernas. Seña, 8 por ciento. Comisión, 2 o|o. Informes, San Martín 48.—V. S. Lobato y Ca. 50296 m13

Las casas modernas, en los barrios que progresan. Dos propiedades recién terminadas, construcción de primer orden, á una cuadra al norte del bulevar Corrientes, calle Humahuaca, paralela á Corrientes y á 100 metros al norte de ésta, números 339 al 349, entre Billinghurst y Sad

restantes mes á mes á contar del primero de Junio próximo. Las escrituras definitivas se otorgarán por el escribano que designe el vendedor, una vez abonadas doce mensualidades ó antes á los que prefieran pagar al contado, en cuyo caso se hará un descuento de 15 o|o sobre el total. Descuento de 6 o|o anual á los que anticipen más de seis mensualidades. Los lotes se hallan amojonados y dentro de líneas y ochavas municipales. La posesión se dará el domingo siguiente al remate por el agrimensor señor Barreiro. Nuestra comisión de 2 o|o es á cargo de los compradores. Otros informes y planos, pídanse en nuestra casa, San Martín 48.—V. S. Lobato y Ca. 47677 a28

Camargo esquina Chubut — Frente mismo al Parque Centenario, á una cuadra de Warnes y dos de Triunvirato y Río de Janeiro. Ubicación importante, favorecida por hermosas mejoras que harán de ese barrio uno de los importantes de la ciudad. Venta sin base á tanto la vara cuadrada, mitad al contado y mitad á un año, con pagarés hipotecarios sin interés. Título perfecto.

El **domingo 15 de mayo**, á las 3 de la tarde.

Mide 14.55 varas por Chubut, 20.78 á Camargo, 22.88 en el costado NE. y 16.90 al NO.

Seña, 8 por ciento. Comisión, 2 por ciento. Informes y planos, San Martín 48.—V. S. Lobato y Ca. 49276 md

En 36 mensualidades—52 lotes en el condado de Flint y Roncoroni, sobre los bulevares Triunvirato (continuación Corrientes), Alvarez Thomas, Chacarita y Colegiales, todos recorridos por tranvía eléctricos de Lacroze y del Anglo-Argentino. El barrio del oeste que ha concentrado todo el movimiento, el comercio y las energías de esa importante parte del municipio, formando un centro de vida intensa en el cual se han reunido todos los adelantos y mejoras de los centrales. Su valorización diaria está sólidamente afianzada por un sinnúmero de poderosos factores, al proximidad á la estación principal de los importantes trenes y tranvías de Lacroze ha congregado á su alrededor muchos edificios de importancia que han formado un barrio de fisonomía propia donde tiene su sitio indicado desde la casa-habitación hasta el más importante establecimiento fabril ó industrial. Venta sin base á tanto la vara cuadrada, pagadero el importe en 36 mensualidades sin interés, tres al contado en el acto del remate, tres dentro de los 20 días al firmarse la escritura por la oficina del señor Natalio Marchese, Avenida de Mayo 650, donde están los títulos que son perfectos y sin gravamen ni hipoteca, á disposición de los interesados y las restantes á contar del 1o. de julio próximo se abonarán en el Nuevo Banco Italiano. Descuento de 6 por ciento anual sobre las 30 mensualidades del plazo á los que paguen al contado ó anticipen más de seis en el acto de escriturar. Los terrenos se entregarán amojonados inmediatamente dentro de las líneas municipales. El adquirido de la calle Colegiales está pago. Las escrituras y nuestra comisión de 2 por ciento son á cargo del comprador.

El **domingo 22 de mayo**, á las 3 de la tarde en la esquina de Colegiales y Alvarez Thomas, donde se colocará la carpa. Los terrenos están distribuídos como sigue: cinco lotes en la calle Olleros entre Triunvirato y Avenida Forest; ocho lotes en la esquina de Rosetti y Matos, á una cuadra al oeste de Chacarita, 1 1|2 al este de Colegiales y tres al norte de Triunvirato. En la manzana limitada por las calles Colegiales, Alvarez Thomas, Giribone y Esteco, entran en la venta toda la cuadra de Colegiales incluyendo las dos esquinas y tres lotes con frente á Esteco; la esquina bulevar Forest y Colegiales y dos cuadras al norte de Triunvirato, 19 lotes en la media manzana con frentes á las calles El Cano, Guevara y Fraga. Para visitar los terrenos y poder tomarse los tranvías números 95, 96 y 97, que van por la calle Córdoba á Chacarita, Belgrano y Villa Urquiza, cualquiera de los de la línea de Lacroze á Chacarita, Belgrano, Saavedra, San Martín y Urquiza ó el número 88 que va desde Flores á Chacarita y Belgrano. El remate como se ha dicho se efectuará en la esquina de Colegiales y Alvarez Thomas. Seña, tres mensualidades. Comisión, 2 por ciento á cargo del comprador. Informes y planos San Martín 48.—V. S. Lobato y Ca. 48570 m8

Yatay y Querandíes—Ambos frentes con adequinado pago y vereda. La esquina frentes al norte y oeste á una cuadra de Río de Janeiro y á dos de Rivadavia y de Díaz Vélez. Barrio de valorización rápida y mucha edificación en su mayor parte moderna, lo que lo hace aun más interesante. La venta comprende la esquina dividida en dos lotes y dos lotes en Yatay entre Querandíes y la vía del ferrocarril Oeste. Las dimensiones de los lotes permiten construir en ellos ya sean casas para habitar ó bien propiedades de renta que por su ubicación que no son solicitadas siempre será crecida. Sin base, á tanto la vara cuadrada, pudiendo pagarse el importe tercera parte al contado, tercera parte á seis meses y tercera á un año con pagarés hipotecarios y 7 por ciento de interés anual. Título perfecto. Escrituras por el escribano señor Enrique Martínez.

El **domingo 15 de mayo**, á las 3.30 de la tarde. La esquina mide 22.54 varas á Yatay, 15.42 á Querandíes, 24.60 en el costado este y 18.56 en el del sur; superficie 399.15 varas cuadradas. El lote lindero, Querandíes entre Yatay y Libres, mide 24.60 varas por 34.80 en el costado E. y 34 al otro. Superficie 253 varas cuadradas. Los lotes con frente á Yatay entre Querandíes y la vía del ferrocarril Oeste miden 10 varas de frente por 61 á 66 de fondo; superficies 638 y 651.51 varas cuadradas. Estos lotes están unidos y tienen cerca de alambre, pero se venderán en cuadras enteras. Seña, 8 por ciento. Comisión, 2 por ciento. Informes y planos San Martín 48.—V. S. Lobato y Ca. 48366 m8

La esquina más importante, sobre el Parque Centenario. Warnes y Chubut, frentes al norte y al este, con tranvía al costado, en el punto más céntrico y de mayor movimiento que puede ofrecerse en esa zona, el barrio del oeste de mayor importancia y que por su estratégica ubicación concentrará en él todo el movimiento y el comercio de esa parte, propendiendo á acentuar su valorización diaria y á afianzar de un modo positivo el interés que despierta. Venta sin base, á tanto la vara cuadrada, pagadero el importe mitad al contado y mitad á un año con pagarés hipotecarios, sin interés. Título perfecto. Escrituras por la oficina del escribano señor Enrico é in del señor Barrenechea. Adequinado pago en Warnes.

El **domingo 15 de mayo**, á las 3 de la tarde.

La esquina mide 26.83 varas á Chubut, 20 á Warnes, 20.30 en un costado y 10.74 en el otro, superficie 347.36 varas cuadradas. En Chubut entre Warnes y Yatay hay dos lotes de 10 varas por 27.41 en un costado, 17.55 en el otro y 10.74 en el contrafrente, superficie 195.14 varas cuadradas. En Warnes entre Chubut y Ferrari, dos lotes de 10 varas de frente por 18.05 á 26.79 de fondo, superficies 181.89 y 246.52 varas cuadradas.

Seña, 8 por ciento. Comisión, 2 por ciento. Informes y planos, San Martín 48.—V. S. Lobato y Ca. 49275 m6

En San Vicente. F. C. S. La chacra de Ferrero, dividida en 12 manzanas. A 30 cuadras al oeste de la estación y media de la iglesia, frente á la quinta de Gispert. El actual tranvía que va desde la estación hasta el pueblo será electrizado y establecerá sus vías por el bulevar Pezoa, á 10 cuadras al norte de la fracción en venta. Terrenos de mucho porvenir, especiales para quintas ó pequeñas chacras. Son en total 144 lotes de 100 metros de fondo á tres calles públicas de 20 metros y que se han dividido en doce fracciones de 12.000 varas cuadradas cada una. Base, 850 $ cada manzana ó sea menos de 7 centavos v. c., pagadero el importe 20 o|o al contado y el resto en 8 semestres de 10 o|o, sin interés. Descuento de 6 o|o anual sobre los plazos á los que paguen al contado. Títulos perfectos que pueden revisarse en la escribanía del señor José F. Buttini, San Martín 22, ante quien deberán otorgarse las escrituras. Los lotes se entregarán amojonados.

El **jueves 19 de mayo**, á las 4 de la tarde, en nuestro salón de ventas, San Martín 42.

Cada fracción mide 102.77 varas por 116.86 superficie, 12.009.77 varas cuadradas. Se dará opción de una manzana á todos. Todos los conocerán lo conocen. Seña, 8 por ciento. Comisión, 2 o|o. Informes y planos, San Martín 48. —V. S. Lobato y Ca. 49112 m5

En Floresta—Seis lotes de terreno muy bien ubicados en un paraje de mucho porvenir donde cada día se edifica y aumentan las comodidades y mejoras. Cuatro lotes en la calle San Nicolás entre Indio y Médanos y dos en San Nicolás entre Indio y Miranda. Base, 2.000 $ la vara cuadrada. Al contado. Título perfecto.

El **domingo 15 de mayo**, á las 2 de la tarde, en los mismos terrenos. Cada lote mide 10 varas por 51.53. Cuanto los cuatro primeros lotes como los otros dos están unidos. Se dará opción. Seña, 8 por ciento. Comisión, 2 por ciento. Informes y planos, San Martín 48.—V. S. Lobato y Ca. 48565 m8

ANGEL M. DEVOTO

Independencia y Boedo—

La gran esquina frente á los dos bulevares de mayor movimiento del sudoeste de la capital. Es la esquina única para establecer la sucursal de Banco ó para un comercio importante por la vida intensa que se desenvuelve á su alrededor.

Edificio sólido con muros preparados para levantar 4 pisos, tirantes de hierro, maderas duras, gran sótano en todo el edificio, obras de salubridad, adoquinados en ambos frentes.

Mide 12x80 á Boedo 704 y 24x90 á Independencia 2538 al 3600. Comprende la esquina ocupada por almacén. Renta $ 230 al mes y el local á Independencia $ 140. En conjunto renta al año, $ 4440. No hay contrato, pero los inquilinos lo harían por 4 ó 5 años. Base, pesos 20.000. Mitad á 1 ó 2 años de plazo con 8 o|o de interés.

El **domingo 15 de mayo**, á las 3 de la tarde. Títulos perfectos. Seña, 8 o|o. Comisión, 2 por ciento. Informes, Avenida de Mayo 564. —Angel M. Devoto. 49416 m9

Avenida La Plata—Gran terreno con frente á esta importante avenida adoquinada y entre el bulevar Garay y la calle Santander. A tres cuadras de las avenidas Directorio y Chiclana y de los tranvías números 23 y 44. En dos lotes, cada uno de 10 varas de frente por 83 varas de fondo. Entre edificios y con adoquinado al frente. Para una industria, para casas de departamentos, para todo se prestan por las medidas especiales y por estar situados en la avenida de los adelantos sorprendentes. Venta sin base, por lo que den. Mitad al contado y mitad á uno ó dos años de plazo.

El **domingo 15 de mayo**, á las 4 p. m., Títulos perfectos. Seña, 8 por ciento. Comisión, 2 o|o. Informes, Avenida de Mayo 564. —Angel M. Devoto. 49015 m10

Corvera & Peralta Martínez

Visítese hoy

De 8 de la mañana á 4 de la tarde

Pueyrredón 1040 á 1046

Es la finca de renta más interesante por su ubicación, por sus condiciones de edificación y porque su venta responde á una liquidación resuelta.

Son dos casas, una alta y otra baja, nuevas, flamantes, que reunen todos los detalles exigibles, desde la puerta de calle hasta el fondo.

Constan de 6 y 7 habitaciones principales, respectivamente, vestíbulo, baño, dos piezas de servicio cada una, cocina, etc., con carpintería de roble y cedro, mosaicos, ricos papeles, decorados, luz y campanillas eléctricas y cuanto detalle es dable exigir.

Las dos casas son independientes y llenarán todos los propósitos.

La visita previa, seguramente decide la adquisición.

Se rematarán con base de $ 70.000.

El Miércoles 18 de Mayo, á las 3

En nuestro hall, San Martín 318 á 326.

CORVERA Y PERALTA MARTINEZ.

50680 115

Casa Misiones 354—A pocas varas del bulevar Belgrano, uno de los barrios preferidos para habitación de familias. El edificio es bueno y sólido y su situación rodeada de tranvías y de toda clase de recursos de vida, ofrece las mejores ventajas para la habitación del propietario ó para renta elevada y segura. Base, 16.000 $.

El **miércoles 18 de mayo**, á las3, en nuestra casa, 318 San Martín 326.

Mide 8x83 por 36v42. Buen frente con balcones y celosías, zaguán con mosaicos y cancel, seis habitaciones con cielos rasos de yeso, piso de pino de tea y puertas y celosías de cedro, pieza de baño, pieza para servicio, cocina, dos patios. Cloacas, gas, etc. Visítese de 2 á 4. Título perfecto.—Corvera y Peralta Martínez. 49678 m8

En Villa Ortúzar—Una finca para habitación y renta. Calle Estomba 861 y 863 entre Caldas é Iturri y á una cuadra de la Avenida Triunvirato, con tranvías. Contiene dos casas independientes y modernas. Base, 8000 $.

El **domingo 15 de mayo**, á las 4 de la tarde, en la misma propiedad.

Están edificadas en terreno de 10 varas por 45 varas. La casa del frente consta de cuatro habitaciones, galería con mosaicos, cocina, etc. La otra casa, en el fondo por pasillo de entrada independiente, tiene tres habitaciones, cocina, galería, etc. Cielos rasos de yeso y pisos de pino de tea. Título perfecto.—Corvera y Peralta Martínez. 49667 m8

Casa Cochabamba 3261. Entre Loría 24 de Noviembre. A 1 cuadra del bulevar San Juan y rodeada de tranvías para todo destino. Es sólido el edificio y extenso su terreno. Base, 17.490 pesos. El precio puede quedar 12.000 pesos en hipoteca hasta el 31 de diciembre de 1911, con 8 o|o de interés anual. Ad corpus.

El **domingo 15 de mayo**, á las 4 de la tarde, en la misma propiedad.

Mide 10 varas por 36v20. Consta de zaguán con mosaicos, 5 habitaciones de material, 3 de madera, 2 patios y fondo. Título perfecto.—Corvera y Peralta Martínez. 49424 m7

TERRENOS

Judicial. En Bánfield—Una notable manzana central, en 40 lotes y á largos plazos. Calles Gazcón, Aráoz, Acevedo y Uriarte. A 4 cuadras de la estación, á una del tranvía eléctrico á Plaza de Mayo, y en el sitio más conveniente para la edificación de casas para habitación ó renta. Por orden del señor juez doctor Baires, secretaría de Meléndez. Testamentaría de don Manuel R. Patiño. Base 1.50 los 75 decímetros cuadrados, ó sea la vara cuadrada. Forma de pago: 20 por ciento al contado y el resto en 6 pagos anuales de 16 por ciento cada uno, con interés y con hipoteca de los mismos terrenos. A quienes paguen al contado se les hará un descuento de 5 por ciento.

El **domingo 15 de mayo**, á las 2 p. m., sobre los mismos terrenos.

A excepción de las esquinas, que miden 13 m. 77 (15 v. 90) y 13 m. 85 (15 v. 99), por 24 m. 46 (28 v. 23) y 26 m. 86 (31 v. 22), todos los demás lotes tienen 8 m. 66 (10 varas) de frente por fondos que varían entre 22 m. 48 (25 v. 95) á 60 m. 66 (70 v. 04). Escrituras por la oficina del señor Domingo Abadie. Seña 8 por ciento. Comisión 2 por ciento. Planos é informes en nuestra casa, 318 San Martín 326.—Corvera y Peralta Martínez. 46102 a29

Entre bulevares. En el Caballito. Un precioso terreno por sus medidas especiales y su situación. Calle Guayaquil, con adoquinado pago á pocas varas de la Avenida José María Moreno y entre ésta y Beauchef. A dos cuadras de Rivadavia y de los tranvías de ida y vuelta al centro y rodeado de la numerosa edificación moderna de ese barrio preferido para la habitación cómoda. Sin base. Mitad al contado y mitad á un año con 7 por ciento de interés.

El **domingo 15 de mayo**, á las 2 de la tarde en el mismo terreno.

Mide 12 varas de frente al norte por 39v77 de fondo en el lado este y38v77 en el del oeste; superficie 471.24 varas cuadradas. Dista 53v51 de José María Moreno. Tiene aguas corrientes y gas al frente. Título perfecto.—Corvera y Peralta Martínez. 49361 m7

La Plata y Directorio. A una cuadra de este sitio y á igual distancia del bulevar Río Cuarto, dos lindos terrenos. Avenida Directorio, adoquinada, entre Senillosa y Doblas; situación la más interesante dentro de se barrio cuyos progresos son notables. Sin base. Mitad al contado y mitad á un año con 6 por ciento de interés.

El **domingo 15 de mayo**, á las 3 de la tarde, en los mismos terrenos.

Cada lote mide 10 varas de frente al norte por 68 varas; superficie, 680 varas cuadradas cada lote. Se dará opción. El pago del adquirido es á cargo del comprador. Título perfecto. Escrituras por la oficina de don Víctor Claver.—Corvera y Peralta Martínez. 49362 m7

Gaona y Cucha Cucha. A un paso de este sitio, 3 lindísimos terrenos. Calle Cucha Cucha, entre la Avenida Gaona, con tranvías de ida y vuelta al centro, y Figueroa. Tienen medidas superiores para la edificación y están rodeados de la numerosa población de ese barrio que progresa notablemente. Venta liquidación, sin base. Mitad al contado y mitad á un año de plazo, sin interés.

El **domingo 15 de mayo**, á las 4, en los mismos terrenos.

Cada lote mide 10 varas de frente al SO. por 52v96. Superficie de cada uno, 529.60 v. c. Se dará opción. Título perfecto.—Corvera y Peralta Martínez. 49172 m5

Judicial. Gran terreno en la capital— En la parroquia de Vélez Sársfield. 27.757 varas cuadradas en un lote, con frente á la calle Oeste, abierta y entre la prolongación de las calles Forcrarril y O'Gorman, á las que, una vez abiertas, enirentará. A 1 cuadra al NO. de la Avenida Coronel Roca, á 4 al SE. del bulevar Cruz está próximo á la estación Soldati y entre ésta y la estación Sáenz del F. C. de la Provincia de Buenos Aires, cuya vía queda á media cuadra. Es tierra pareja y su situación aconseja pensar en su subdivisión, constituyendo en esta forma un negocio de especulación positiva y de grandes beneficios. Orden del señor juez doctor Helguera, secretario de Luna Valdez. Testamentaría de don Nemesio García.

Base 1.10 pesos los 75 decímetros cuadrados, ó sea, la vara cuadrada, lo que representa las dos terceras partes de la tasación. La mitad del terreno en su parte NO. compuesta de 98m94 á la calle Oeste por 105m20 de fondo, reconoce una hipoteca de 6000 pesos en cédulas nacionales serie1, reducida hoy á $ 5874, con la que la que podrá continuar el comprador.

El **lunes 16 de mayo**, á las 3 de la tarde, en nuestra casa, 318 San Martín 326.

Figura en el plano oficial de la capital á nombre de Elisa y García. Mide 98m94 (114 varas 25) de frente al NO. á calle Oeste, por 210m40 (242v95) de fondo en los costados SO. y NE. por donde linda con Jorge Hamilton Kenrich, antes Valdez y con la sucesión de Segundo Flores, respectivamente. Sobre el todo 6|4 de toda con la sucesión de doña Elena Brown. Superficie 20.816.97 metros cuadrados, ó sea, 1o. Comisión, 2 por ciento. Informes, 318 San Martín 326.—Corvera y Peralta Martínez. 48226 a30

Judicial. Triunvirato 1311-13, esquina á Humboldt número 608. Buena finca para renta, constituída por una casa para negocio y habitación en la esquina misma y otra casa contigua para familia se incluyen en la venta, los armazones del almacén. Orden del señor juez doctor Baires, secretaría de Cabrera. Testamentaría de doña María Cánepa de Mevi. Base del conjunto, 17.200 pesos, ó sea, dos terceras partes de la tasación. Se reconoce hipoteca al Banco Hogar Argentino por 10.880.84 pesos, con la que deberá continuar el comprador, cuyo servicio mensual es de 94 pesos por amortización é interés.

El **domingo 15 de mayo**, á las 2 de la tarde, en la misma propiedad .

Están edificadas en terreno de 8m66 (10 varas) de frente á Triunvirato por 25m98 (30 varas) á Humboldt. La esquina consta de salón para negocio con piso de mosaicos, 2 habitaciones, cocina, galería con mosaicos, estando preparada para levantar altos.

La casa contigua, con frente á Humboldt, tiene vereja de material al frente, 2 habitaciones, pieza de baño, cocina, w. c. y patio con mosaicos. Cloacas, gas, etc. Comisión, 2 por ciento.—Corvera y Peralta Martínez.

Parque Chacabuco — 48 lotes en 60 mensualidades, sin interés y con títulos definitivos inmediatamente. Dan frente á las calles Polvorín, con adoquinado pago, á Lobos y á Hortiguera, entre la avenida Campana (ex Alberdi) y Directorio, con tranvía proyectado. Distan pues, media cuadra del parque, cuya importancia está llamada á producir una fuerte valorización en ese barrio y así ya lo comprueba la numerosa edificación moderna que en poco tiempo se ha realizado. Los terrenos son altos y dominantes. A menos de tres cuadras por la Avenida Río Cuarto, corren los tranvías eléctricos de ida y vuelta al centro. Sin base. Dos mensualidades en el acto de la venta, cuatro al escriturar en seguida, con títulos definitivos y posesión inmediata y las 54 cuotas restantes mes á mes en sus respectivos vencimientos.

El **domingo 15 de mayo**, á las 2.30 p. m., en los mismos terrenos.

Los terrenos se entregarán medidos y amojonados con calles abiertas y dentro de líneas municipales. Los lotes tienen medidas variadas que satisfarán cualquier destino, predominando las de medias cuadradas existiendo seis esquinas. Títulos perfectos. Escrituras por la oficina de don Antonio E. Soarez. Pídan planos é informes en nuestra casa, 318 San Martín 326. —Corvera y Peralta Martínez. 48600 m2

En Ramos Mejía — La quinta Villa María Cecilia, á nueve cuadras al NO. de la estación, conocida por de Ezpeleta. Calle Cangallo esquina á Constitución. Terreno alto y rodeado de buenas casas-quintas. Base, 1.50 $ la vara cuadrada.

El **lunes 16 de mayo**, á las 3, en nuestra casa, 318 San Martín 326.

Mide 67v04 á Cangallo por 61v24 á Constitución. Superficie, 4105.53 varas cuadradas. Está cercado de alambre y contiene numerosa arboleda y una habitación de material. Título perfecto.—Corvera y Peralta Martínez. 49669 m8

En Floresta—Terrenos baratos. Calle San Julián entre Concordia y Orán. Tiene medidas convenientes para la edificación que allí corresponde y los adelantos de ese barrio ofrecen seguridades de valorización progresiva. Sin base, á todo precio.

El **domingo 15 de mayo**, á las 2 de la tarde, en los mismos terrenos.

Cada lote mide 10 varas de frente al SE. por 60 varas. Superficie de cada uno, 600 varas cuadradas. Título perfecto.—Corvera y Peralta Martínez. 49668 m8

Arenales y Montevideo. Ahí, á pocas varas de la plaza Vicente López. El más lindo terreno para una casa moderna: Arenales 1638. Es único en la cuadra y sus medidas permiten edificar en él, un palacete, lo mismo que una pequeña casa de renta. Base, 37.000 pesos. Al contado.

El **miercoles 18 de mayo**, á las 3 de la tarde, en nuestra casa, 318 San Martín 326.

Mide 10v01 de frente al norte por 37v64 de fondo. Existe en él, un edificio muy viejo, sin valor, se suprime y la nueva obra colocará á la cuadra ya completa, entre las mejores del norte. —Corvera y Peralta Martínez.

CAMPOS

Judicial. Las mercaderías y muebles y útiles del almacén Avenida Triunvirato 1311-13 esquina Humbolt. En un solo lote. Juez doctor Baires, secretaría de Cabrera. Testamentaría de doña María Cánepa de Mevi. Base, 10831.86 pesos, ó sea la 2|3 partes de la tasación.

El **domingo 15 de mayo**, á las 2 de la tarde, en la misma propiedad.

Ponemos á disposición de los interesados el inventario de las existencias que pueden revisar en nuestra casa. No se incluye en la venta los armazones del negocio. Seña, 8 o|o. Comisión, 2 por ciento. Informes, 318 San Martín 326.— Corvera y Peralta Martínez. 48225 a30

Campos en Mendoza—A tres años de plazo. 15.660 hectáreas con frente al río Desaguadero. En dos lotes de 7500 hectáreas cada uno. Están al oeste del río, á 2 1|2 leguas al norte de la estación Desaguadero, del ferrocarril Gran Oeste Argentino, que ha hecho allí grandes obras para sus talleres; á cinco horas de Mendoza, á cuatro de San Luis y á 18 de Buenos Aires. Tienen aproximadamente dos leguas de frente al río, en el que se practican estudios de irrigación, según ley del congreso y de cuyas aguas ya se ha concedido al doctor Canale, vecino de este campo, el uso para irrigar una colonia de reciente formación.

Venta con base de 7 $ la hectárea, á pagar 25 por ciento al contado, 25 por ciento á un año, 25 por ciento á dos años y 25 por ciento á tres años, con garantía hipotecaria é interés de 6 por ciento anual.

El **jueves 2 de junio**, á las 3.30 de la tarde, en nuestra casa, 318 San Martín 326.

Linderos: al este el río Desaguadero, límite de Mendoza y S. Luis; al oeste y norte la sucesión de González Segura y al sur Burgos. Río por medio está la estancia El Algarrobo Grande, de Vidal hermanos y en sus ricos prados se engordan animales finos, produciéndose bien la agricultura aún sin riego. Las aguas son excelentes como lo acreditan los linderos y sus pastos abundantes y variados. Hay algún monte de algarrobo, caldén, retamo, etc. La inspección puede hacerse yendo á La Argentina, casa de comercio, en Desaguadero, en la que facilitarán elementos para visitar el campo. Títulos perfectos.—Corvera y Peralta Martínez.

50036 m11

Al sur de Santa Fe—A plazos. 428 hectáreas, 83 áreas y 20 centiáreas, en el departamento General López. A una legua al SE. del pueblo y estación San Eduardo y á 4 1|2 leguas al sur de Venado Tuerto. Zona y campo no tienen superiores en las regiones agrícolas y ganaderas. Es de forma regular y está alambrado en los lados NO. y SO.; es parejo y sin desperdicio alguno, tiene agua dulce y abundante á poca distancia. Es conocido por «El Bayos, siendo parte del antiguo campo de don Federico Bridger. Está compuesto por los lotes 18, 19, 24 y 25, del plano de la colonia La Perla. Base, 130 pesos la hectárea, á pagar 40 por ciento al contado, 30 por ciento á un año y 30 por ciento á 18 meses con garantía hipotecaria é interés de 7 por ciento anual.

El **jueves 2 de junio**, á las 3.30 p. m., en nuestra casa, 318 San Martín 326.

Linderos: al NO. E. Dávison, al NE. Zulato hermanos y A. Nocetti, al SO. Federico Bridger y al SE. Sebey y Mella. Para verlo conviene ir por San Eduardo, del ramal de Rufino á Venado Tuerto. Es la estación más próxima y allí hay comodidades. Lo ocupan los señores Antonio Bongiorno y Bergonzi, con contrato hasta marzo de 1911, abonando el 20 por ciento del producido de las cosechas, el que embolsado deben entregar en la estación San Eduardo. Título perfecto.—Corvera y Peralta Martínez. 50035 m10

Rafael González y Ca.

Concurso Campón Hnos. y Ca.—Judicial al contado.

El **viernes 20 de mayo**, á las 2 de la tarde por orden del señor Emilio Valsecchi, síndico liquidador del concurso de los señores Campón hermanos y Ca., del Rosario, todas las existencias en mercaderías, armazones y demás enseres y útiles pertenecientes al citado concurso. La venta tendrá lugar en nuestra casa calle Piedras 149, en la capital federal. La casa central ubicada en el Rosario, en la calle Cumcuman esquina á Corrientes, se venderá en un solo lote con la base de 25.000 $, habiendo una existencia nominal según el inventario devantado por el señor contador de 59.500 $ curso legal.

La sucursal ubicada en la calle Maipú esquina á Montevideo (Rosario) se venderá en un lote con la base de 10.000 $, siendo la existencia según inventario de contador de 25.500 pesos. La entrega se hará según el invetnario levantado por el síndico y no se atenderá ningún reclamo por el estado de las mercaderías, pudiéndose ver estas desde hoy, así como el inventario que se halla en la casa central, calle Tucumán y Corrientes (Rosario), adonde se pueden obtener los datos é informes que se deseen; la entrega se hará inmediatamente, debiéndose entregar en el acto del remate el 30 por ciento del precio que se obtenga y el saldo en el acto de recibir las mercaderías en el Rosario.

Comisión, 6 por ciento á cargo del comprador. Más datos y ver copia del inventario á nuestro escritorio, Piedras 149 ó al señor Valsecchi, Avenida de Mayo 1268. 50256 m13

Judicial—Al contado, Santa Fe 2252. El MIERCOLES 18 DE MAYO, á la 1.30 de la tarde, venderemos al contado las existencias de la tienda y mercería pertenecientes al concurso de los señores Celsa Gorri y Ca., por orden de los señores Lozano y Vázquez, E. Hardt y compañía, R. P. Canale y Ca., nombrados síndicos liquidadores.

La venta se efectuará en un solo lote, siempre que haya interesados que mejore la base de 56 por ciento sobre los precios de costo del inventario que podrá verse desde hoy en la calle Santa Fe 2252, adonde tendrá lugar el remate, si no hay interesado que mejore esa base se venderá en detalle acto continuo y sin base, al mejor postor. El que resulte comprador en un solo lote abonará la mitad del importe en el acto del remate al firmar el boleto, el saldo al recibir la mercadería, el 6 por ciento de nuestra comisión será á cargo del comprador ó compradores. Las mercaderías se venderán en el estado en que se encuentren sin que el comprador tenga derecho á ningún reclamo, pudiendo éstas ser inspeccionadas desde hoy. Más datos á nuestro escritorio, Piedras 149. 50342 m13

BYRNE HERMANOS

En Florida, F. C. R., á 3 cuadras de la estación, precioso terreno de 36 por 40 en tres lotes, lo mejor de la loma del pintoresco pueblo de Florida, son los lotes números 18, 19 y 20 de la manzana P, cercados con alambre tejido, frente al chalet del señor Trabuco y rodeados de casas-quintas. Venta resuelta, sin base. Seña, 8 por ciento. Comisión, 2 por ciento.

El **domingo 15 de mayo**, á las 4 p. m., seña 8 por ciento, comisión 2 por ciento. Planos y datos en nuestro escritorio, San Martín 32, altos. 49474 m8

En Florida. Casa esquina, ocupada por el almacén de Leonardi, á 6 cuadras de la estación, calles 1 y 4, consta de salón, 4 habitaciones, cocina, baño, etc., terreno de 20 por 36.50. Buena oportunidad para los comerciantes, pues se trata de un negocio bien acreditado y con el cual puede continuar el comprador. Base, 4500 $, mitad al contado y mitad á un año de plazo, con el 7 por ciento de interés anual, seña 8 por ciento, comisión 2 por ciento.

El **domingo 15 de mayo**, á las 4.30 p. m., en la misma propiedad. Informes, San Martín 32, altos. 49475 m8

En Florida, 125 lotes. Los terrenos conocidos por del Inglés, con frente principal á la avenida del Tejar, hoy Avenida San Isidro, por donde pasa el tranvía eléctrico de Avenida General Roca, con la concesión Andreseen, linda ya en construcción, lindando con la capital federal. á sólo 20 minutos de Retiro, con 120 trenes diarios, forman un codiciado paraje para todo el que, disponiendo de unos pocos pesos, quiera fomentar nuestro glorioso país, comprando tierra que valdrá muy en breve el cuadruple de lo que hoy se pague.

Con la ínfima base de 5 pesos la mensualidad, sin interés y al alcance de todos, con títulos definitivos perfectos, que pueden revisarse en nuestras oficinas. El que desee abonar al contado gozará del 15 por ciento de descuento.

El **domingo 22 de mayo**, á las 2.30 p. m., en los mismos terrenos, con mucha liberalidad, porque la venta es resuelta. Los concurrentes dispondrán de un tren especial que hará un coche reservado para señoras, que saldrá de Retiro (estación nueva) á la 1.40 p. m., parando en Belgrano.

El comprador hará entrega en el acto del remate de 3 mensualidades y el 2 por ciento de nuestra comisión, y otras 3 mensualidades al recibir el título provisorio ó definitivo. Las mensualidades se abonarán en el Banco Germánico, siendo esto una garantía de la seriedad de la venta y perfección de los títulos. Por más datos á nuestras oficinas, San Martín 32, altos.—Byrne hermanos. 49476 m8

ARTURO SANTISO y Ca.

Casa Helguera 450, entre Avellaneda y San Eduardo, con tranvía á la esquina. á 4 cuadras al norte de Rivadavia y á 2 del bulevar Nazca, cómoda casa edificada en un terreno de 10x32 de frente por 54 de fondo, su edificación consta de 2 salas, comedor que cuadra al patio, 3 dormitorios, cuarto de baño, cocina, galería patio mosaico, precioso fondo con árboles frutales, gas y agua corriente. Renta pesos 110.

El **domingo 15 de mayo**, á las 3.30 de la tarde, remataremos en la misma propiedad. Base, $ 9000, reconoce 7000 cédulas argentinas (en hipoteca), el resto al contado. Recomendamos visiten esta casa. Seña, 8 o|o. Comisión, 2 o|o. Datos, Maipú 126 ó Rivadavia núm. 8613. 32245 m12

Casa Convención 3995, esquina Laguna, edificada en un terreno de 359 varas cuadradas, consta de 2 dormitorios, una pieza chica, cocina, w. c., galería, cielos rasos de yeso, pisos pino tea, etc.

El **domingo 15 de mayo**, á las 3 p. m., Sin base. Hay orden de liquidar. Seña, 8 o|o. Comisión, 2 o|o. Informes, Maipú 126 (U. T. 3089) ó Rivadavia 8613. 32246 m12

Casa Orán 738, á 3 cuadras de Avellaneda, consta de 2 dormitorios, otra pieza, cocina, w. c., galería, cielos rasos de yeso, pisos pino tea, etc. Un chiche.

El **domingo 15 de mayo**, á las 4 p. m., Sin base, reconoce 1800 $ en hipoteca, á pagar á razón de 100 $ mensuales. Seña, 8 o|o. Comisión, 2 o|o. Informes, Arturo Santiso y Ca., Maipú 126 ó Rivadavia 8613. 32247 m12

B. Alchourron Hnos.

2000 hectáreas de campo especial, en doce lotes, entre Mercedes y Luján, á tres leguas de ambas ciudades. Establecimiento denominado San Juan de Balta, con las estaciones Goldney y Agote, del ferrocarril al Pacífico, á 20 cuadras de la línea norte del campo y las estaciones Olivera y Gowland, del ferrocarril Oeste, á 15 y 25 cuadras respectivamente del centro del campo y la estación La Verde, de la Compañía general de ferrocarriles de la provincia de Buenos Aires, á 20 cuadras de la parte sur. El arroyo del Balta, de agua dulce y permanente, cruza la parte norte del campo, desaguando en el río Luján, que es el límite norte de este campo.

En breve remataremos esta valiosa propiedad; los más ricos campos de la zona, pertenecientes á la sucesión de don Juan Cañás, por orden de sus herederos, todos mayores de edad. Se oyen ofertas particulares por el todo; más adelante daremos los detalles de esta excepcional venta.

Por más datos á nuestra casa, B. Mitre 451, Buenos Aires. 48921 vm15 50669 115

PUBLIO C. MASSINI & Ca.

HOY

EN LOMAS DE ZAMORA

CASAS Y TERRENOS POR MENSUALIDADES

Con frente al bulevar Pereyra Lucena y calles Santiago del Estero, Córdoba y Rivera.

HOY A LAS 3 P. M.

En las mismas propie dades.

En la estación Lomas habrá carruajes que conducirán gratis á los inte resados.

Publio C. Massini y Ca.

50670 115

CASAS

Dos casas, Salguero 933 y 983, entre Tucumán y Lavalle. Mide la primera 11 varas de frente al oeste por 40 de fondo (ad corpus). Barrio de primer orden, con todos los adelantos modernos, tranvías, alfirmados, luz eléctrica, etc. Consta de sala, dos dormitorios, comedor en el segundo patio, tiene dos dormitorios más, vestíbulo, baño, dos piezas de servicio, cocina, y dependencias. Base, 24.000 pesos. La segunda mide 10 varas de frente al oeste por 35 de fondo y consta de sala, comedor, 3 dormitorios baño, 2 piezas de servicio y dependencias. Base, 19.000 pesos. Ambas edificadas en cal y construídas con materiales de primer orden y tirantería de hierro. Estilo Luis XV, decoraciones mosaicos, galerías, azotea de baldoza y preparadas para altos.

El **miercoles 18 de mayo**, á las 3 de la tarde, en nuestra casa, San Martín 81, venderemos estas buenas propiedades, que recomendamos las visiten para darse cuenta de su valor. Títulos perfectos. Seña, 8 o|o. Comisión, 2 o|o. Más datos en nuestras oficinas, San Martín 81. —Publio C. Massini y Ca. 48981 m4

Salguero 979 al 81, entre Lavalle y Tucumán, muy buena propiedad, frente Luis XV, con adoquinado pago, construída con materiales de primer orden. A pocos pasos de las avenidas Córdoba y Rivera. Mide 10 varas de frente por 52. Ad corpus, y consta de un buen edificio, compuesto de dos pisos, distribuídos en esta forma: en los bajos, sala, vestíbulo, comedor, tres dormitorios, dos

PUBLIO C. MASSINI & Ca.

HOY

EL IMPORTANTE REMATE

EN

LINIERS

289 lotes en 80 mensualidades con frente á la Avenida Emilio Castro (camino á San Justo) y calle San Fernando.
Entre Rivadavia y Provincias Unidas.

Escrituras definitivas desde el primer momento

Base, $ 6 por mes el lote

HOY, á la 1.30 p. m.

SOBRE LOS MISMOS TERRENOS

NOTA IMPORTANTE:

Tranvías gratis de plaza de Mayo á las 12.15 en punto hasta Provincias Unidas y Murguiondo, donde para mayor comodidad de los interesados habrá carruajes gratis que los conducirán hasta el terreno, como asimismo habrá carruajes con nuestra bandera en la estación Liniers para aquellos que fueran por el ferrocarril Oeste.

Publio C. Massini y Ca.

50667 115

Casa en Villa Urquiza—Andonaegui núm. 437, á 4 cuadras de la estación del ferrocarril, muy buen barrio, todo edificado. Mide 13 varas 85 por 40.41 y consta de un edificio sólido, dividido en 2 cuerpos y compuesto en conjunto de 2 salas, 3 habitaciones, baño, cocina, w. c., fondo con plantas; muy lindo frente, carpintería de cedro, pisos pino de tea, cielos rasos de yeso, etc. Base, 12.000 pesos.

El **sábado 21 de mayo**, á las 3 de la tarde, en nuestra casa, San Martín 81, venderemos esta buena casa, que puede visitarse de 2 á 4 de la tarde. Títulos perfectos. Seña, 8 o|o. Comisión, 2 o|o. Más datos á nuestras oficinas, San Martín 81.—Publio C. Massini y Ca.
50164 m12

TERRENOS

Avenida del Campo y calles Balboa y del Colegio, manzana dividida en 24 lotes de especiales dimensiones, á 30 metros del tranvía eléctrico, numeros 88 y 95 y el de Lacroze Hnos. á 2 cuadras del bulevar Triunvirato, en medio de mucha edificación moderna y de un porvenir inmediato, distan sólo 4 cuadras de la estación La Paternal, del ferrocarril Pacífico. Venta por cuenta y orden de la sociedad anónima La Paternal, en 48 mensualidades, sin interés, á tanto la vara cuadrada, sin base, para liquidar á todo precio, dándose posesión y escritura desde el primer momento, con títulos perfectos ante el escribano señor Eduardo Porcel, sin más desembolso que dos mensualidades de garantía en el acto del remate y tres más para escriturar. 10 o|o de descuento sobre la parte á plazos á los que paguen al contado.

El **domingo 15 de mayo**, á las 2 de la tarde, sobre los mismos terrenos, venderemos estos 24 lotes, muy bien ubicados. Comisión, 2 por ciento á cargo de los compradores. Más datos y planos en nuestras oficinas, San Martín 81.—Publio C. Massini y Ca. 47818 a27

El mejor negocio para especuladores. cuadras al oeste de la estación Martínez y á sólo 7 cuadras del bulevar Santa Fe (Cabildo) sobre el camino á San Fernando, calles Pacheco y Alvear, que son las directas á la estación, y por el fondo sobre el camino de la legua, por este rumbo se aproxima muchísimo á los talleres y estación del ferrocarril de Trocha Angosta Central Córdoba, está frente al conocido almacén de Agualdo, linda calle por medio con terrenos de 1.0 veras, Espinosa, Martínez y Llambí, casi todos vendidos con mucho éxito en pequeños lotes por mensualidades y hoy muy edificados. Se trata de parte de la antigua quinta de Martínez y Lamarque, atrás de lo de doctor Ayerza, terrenos muy altos, de un grandísimo porvenir y de segura gran utilidad en la reventa, son cuatro lotes de 232 á 195.000 varas cuadradas cada uno, que venderemos con base de 0.40 centavos vara pagaderos en la forma siguiente: cada lote reconoce una hipoteca de 50.000 $, á uno y dos años de plazo y el excedente se pagará tercera parte al contado, tercera á seis meses y tercera á un año con pagarés hipotecarios de 6 por ciento de interés; á los compradores que lo necesiten se le harán chancelaciones parciales, los títulos son perfectos á satisfacción del comprador, y si fuera más de uno será obligatorio escriturar ante el escribano Domingo Sánchez.

El **miercoles 18 de mayo**, á las 3 p. m., en nuestra casa San Martín 81 venderemos este magnífico terreno; bastaría consultar los precios obtenidos en las últimas ventas en Martínez y darse cuenta del interés creciente que hay en adquirir en esa localidad para convencerse de que lo que ofrecemos por 40 centavos vara á plazos puede constituir para el comprador el mejor negocio del año. Se exigirá el 8 por ciento de seña en el acto del remate y el 2 por ciento de comisión de práctica. Planos y datos San Martín 81. — Publio C. Massini y Ca. 48104 a29

En Belgrano. Buen terreno calle Plaza entre Guanacache y bulevar Monroe, con medios de comunicación, afirmados, aguas corrientes, luz, etc. Rodeado completamente de edificación moderna. Mide 10 varas de frente por 50 de fondo. Venta sin base á tanto la vara cuadrada, pagadero mitad al contado y mitad á seis meses de plazo, sin interés.

El **domingo 22 de mayo**, á las 3 de la tarde, sobre el mismo terreno, venderemos este lote. Títulos perfectos. Seña, 8 por ciento. Comisión, 2 por ciento. Más datos y planos en nuestras oficinas, San Martín 81.—Publio C. Massini y Ca. 49866 m10

En Mar del Plata—Terreno central, calle Falucho entre Santa Fe|O. Corrientes. A pocas varas del asfalto, una cuadra del palacio del doctor Pedro Luro y tres de la plaza Colón. Entre grandes residencias.

Venta sin base, á tanto la vara cuadrada, para vender resueltamente.

El **sábado 21 de mayo**, á las 3 de la tarde, en nuestra casa, San Martín 81, venderemos este precioso lote muy bien ubicado y muy apropósito para la construcción de chalets. Títulos perfectos. Seña, 8 por ciento. Comisión, 2 por ciento. Más datos y planos en nuestras oficinas.—Publio C. Massini y Ca. 49864 m10

Terreno Lemos entre Estados y Leones. Muy bien ubicado, á sólo una cuadra de la Avenida Triunvirato, con adoquinado y doble vía de tranvía eléctrico y á un paso del bulevar Dorrego. Barrio totalmente edificado. Señalado con el lote número 6 de la manzana H, compuesto de 10 varas de frente al oeste por 42.30 de fondo. Venta sin base, á tanto la vara cuadrada, pagaderos mitad al contado y mitad á un año de plazo, sin interés.

El **domingo 22 de mayo**, á las 2 de la tarde, sobre el mismo terreno, venderemos este lote muy bien ubicado. Títulos perfectos. Seña, 8 por ciento. Comisión, 2 por ciento. Más datos y planos en nuestras oficinas, San Martín 81.—Publio C. Massini y Ca. 49865 m10

Importante remate en Liniers, á un paso de Rivadavia y también del bulevar Provincias Unidas, dentro del municipio de la capital federal, el terreno conocido por de Zapetta, atrás de los que hemos vendido con tanto éxito de los señores Ambrosetti y Ca., sus frentes principales son á la avenida Emilio Castro (camino á San Justo) y calle San Fernando, que es la misma que está adoquinada y que pasando por el frente de la administración de Nuevos Mataderos, llega hasta la misma estación Liniers, del F. C. O. 289 lotes, pagaderos en 80 mensualidades, sin interés, con escrituras definitivas desde el primer momento ante el escribano señor don Juan P. Martínez. Base de venta, 6 pesos por mes el lote, se trata de terrenos altísimos con todas las calles abiertas y abovedadas, la venta la hemos hecho en el terreno que todos y cada uno se de cuenta de lo que compra, es materialmente imposible ofrecer nada mejor.

El **domingo 15 de mayo**, á la 1.30 de la tarde, venderemos por cualquier cosa que exceda de 6 por mes la base, gran cantidad, con títulos perfectos, lotes inmejorables y planos aprobados por la intendencia municipal de esta capital y sin más desembolso que una mensualidad de garantía en el acto del remate y otra al retirar el título provisorio ó escritura ante escribano publico, si así lo prefiere el comprador, 20 o|o de descuento á todo el que pague al contado. Para facilitar la asistencia de los interesados pondremos el día del remate tranvías gratis desde plaza de Mayo que llevarán nuestra bandera y harán el siguiente recorrido: Paseo Colón, San Juan, Boedo, Río Cuarto, P. Unidas hasta San Fernando y de ahí 3 cuadras al terreno en venta. Pidan planos, pasajes y más datos en nuestras oficinas, San Martín 81. Nuestra comisión de 2 o|o á cargo de los compradores.—Publio C. Massini y Ca., San Martín 81. 47759 a26

En Villa Pueyrredón, la estación siguiente de Villa Urquiza, frente mismo á la estación, á sólo 15 minutos de ferrocarril, la loma más linda de la capital, con numerosísimas vías de comunicación, pues están calle en medio con la estación y á dos cuadras del tranvía eléctrico número 95, y con la prolongación de la línea número 96, que pasará al lado del terreno en venta. Son 77 lotes de todas dimensiones para todos los gustos con frentes á las calles Condarco, Bolivia, Sud América, Griveo, Ladines y Cabezón; rodeados totalmente de edificación, dos de las manzanas en venta son espléndidos jardines con riquísimas plantas forestales y frutales. Los progresos de Villa Pueyrredón son realmente asombrosos, pues tiene todos los adelantos modernos: alumbrado, tranvías, veradas hechas, los lotes medidos y amojonados y el terreno que ofrecemos es lo mejor que queda para la venta, por estar situado calle en medio con la estación. En dos lotes hay poblaciones de importancia, las que irán por muertas en la venta.

El **domingo 22 de mayo**, á las 2.30 de la tarde, sobre los mismos terrenos, venderemos estos 77 lotes, sin base, á tanto la vara cuadrada, pagaderos en 48 mensualidades, sin interés, dándose posesión inmediatamente sin más desembolso que dos mensualidades de garantía en el acto del remate y dos más al recibir el título provisorio. Las escrituras definitivas se otorgarán por ante el escribano señor Rodolfo Bernardo. 8 o|o de descuento sobre la parte á plazos, á los que prefieran pagar al contado. El día del remate pondremos un tren gratis de Retiro, á la 1.30 p. m., en punto. Más datos, planos y pasajes en nuestra casa, San Martín 81.—Publio C. Massini y Ca. 48985 m4

Terreno central, Gazcón 1342, con frente también á Gorriti, adoquinado y tranvía al frente, con verja de material, á sólo 3 cuadras de la Avenida Corrientes y 7 1|2 de Córdoba. Barrio muy comercial, de mucho porvenir y donde nadie vende. Mide 10 varas de frente por 51 varas 24 en un costado, 62 varas 83 en el otro y 16 varas 05 en el contrafrente; Base ínfima, 13.000 pesos.

El **miercoles 18 de mayo**, á las 3 de la tarde, en nuestra casa, San Martín 81, venderemos este espléndido lote, apto para la construcción de una casa de renta ó para cualquier destino dada su situación y dimensiones. Títulos perfectos. Seña, 8 o|o. Comisión, 2 o|o. Más datos y planos en nuestra casa, San Martín núm. 81.—Publio C. Massini y Ca. 48980 m4

---

380 lotes en Villa Real, á un paso de la estación con un buen servicio de trenes por la línea del Pacífico entre Retiro y Villa Real, venta por cuenta y orden de la casa de don Florencio Olivera, con escrituras desde la primera cuota que se pague, por ante el escribano don Horacio Salas, Cuyo 341. Estos terrenos donde se han constituido la Villa de los Patricios, son de lo más alto y en un paraje sano y pintoresco sobre el bulevar de Circunvalación, á 20 minutos de la estación Retiro, las calles han sido abiertas y abovedadas, habiéndose alumbrado, las manzanas estando todo ese barrio alumbrado. Venderemos en 80 mensualidades, sin interés, no á tanto la vara, sino á tanto por mes el lote, con base de 6 pesos mensuales por lote. Con títulos perfectos y libres de todo gravamen

El **domingo 22 de mayo**, á las 1.30 de la tarde, venderemos sobre los terrenos estos 380 lotes, de una situación excepcional y atractiva, pues se encuentra encerrada esta tierra dentro de localidades muy importantes, que le darán impulso y valorización: Liniers que será cabecera de los eléctricos subterráneos, los talleres del ferrocarril del Oeste, Caseros y Santos Lugares, con los grandes talleres del ferrocarril Pacífico y por último la estación Villa Real, magnífico edificio recién construido y que dista 5 cuadras de la Villa de los Patricios. No hay más desembolso que dos mensualidades de garantía en el acto del remate y una al escriturar, entrando en posesión en seguida del terreno y abonándose las mensualidades subsiguientes en el Banco de Galicia y Buenos Aires. Nuestra comisión de 2 o|o es á cargo de los compradores, tren expreso gratis de Retiro á la una en punto, planos, pasajes y más datos, San Martín 81.—Publio C. Massini y Ca.

En Belgrano—Dos terrenos muy bien ubicados, uno calle Maure entre Blandengues y Migueletes, lote 7 de la manzana D y el otro Migueletes entre Maure y Chacarita, lote 14, manzana D. A sólo una cuadra de la Avenida Vértiz, con doble vía del tranvía eléctrico. Rodeados completamente de edificación y en un barrio de inmenso porvenir. Miden 10 varas de frente por 46.20 y 53.47 de fondo, respectivamente. Venta sin base, á tanto la vara cuadrada, pagaderos en 60 mensualidades sin interés, dándose posesión y escritura desde el primer momento, con sólo el desembolso de tres mensualidades de garantía en el acto del remate y tres más para escriturar ante el señor Luis M. Lagos.

El **domingo 15 de mayo**, á las 2.30 de la tarde, sobre los mismos terrenos venderemos estos dos bien ubicados lotes que recomendamos. Títulos perfectos. Comisión, 2 por ciento. Más datos en nuestras oficinas, San Martín 81.—Publio C. Massini y Ca. 49676 m8

En Belgrano. Dos terrenos Superí número 1971, entre Sucre y Echeverría, á una cuadra de la plaza Castelli, barrio de chalets, á un paso de la estación del ferrocarril Buenos Aires y Rosario. Mide cada lote 11.55 por 45. Venta con opción como judicial por orden de los herederos de don Juan Cañas, todos mayores de edad, sin base, á tanto la vara cuadrada y con opción, á pagarse 40 o|o al contado, 30 o|o á un año y 30 o|o á dos años de plazo, con 7 o|o de interés, por semestres adelantados y garantía hipotecaria, está todo cercado con reja al frente.

El **domingo 22 de mayo**, á las 3 de la tarde, sobre el mismo terreno, venderemos este bien ubicado lote muy apropósito para un chalet, dada sus dimensiones. Títulos perfectos. Escrituras por ante el señor Romualdo Beninca-sa. Seña, 8 por ciento. Comisión, 2 por ciento. Más datos en nuestras oficinas, San Martín 81. —Publio C. Massini y Ca. 50102 m11

En Colegiales—Dos buenos terrenos calle Delgado entre Olleros y Maure. Miden cada uno 10 varas por 29, á sólo una cuadra de la Avenida Colegiales, con adoquinado y doble vía de tranvía, y á pocos pasos del bulevar Alvarez Thomas, también con tranvía, barrio de enormes progresos y completamente rodeado de moderna y nueva edificación. Base, 10.90 $ la vara cuadrada, que reconoce de deuda, á pagarse en 31 mensualidades, sin interés, el excedente que se obtenga sobre dicha deuda será al contado.

El **domingo 22 de mayo**, á las 4 de la tarde, sobre los mismos terrenos, venderemos estos dos buenos lotes ubicados en un barrio de gran porvenir. Títulos perfectos. Seña, 8 por ciento. Comisión, 2 por ciento. Más datos y planos en nuestras oficinas, San Martín 81.—Publio C. Massini y Ca. 49867 m10

En Olivos. Sobre la calle Coronel Bor- jes y á un paso de la calle Carapachay. Seis lindos lotes con superficies que varían entre 400 y 500 varas cada uno. A sólo cinco cuadras de la estación Mitre y más ó menos igual distancia de la de Borjes, y á ocho de Olivos. Enorme cantidad de árboles frutales, de diversas clases, en uno de los lotes hay una casita de madera de 2 piezas y dependencias. Además tiene pozo, galpinero y los terrenos cercados de alambre. Rodeados de hermosas casas-quintas y en el paraje más alto y poblado de ese pintoresco pueblo.

Venta con la muy ínfima base de 1 $ la vara cuadrada, pagadero mitad al contado y mitad á un año de plazo sin interés.

El **sábado 21 de mayo**, á las 3 de la tarde en nuestra casa, San Martín 81, venderemos estos bien ubicados lotes. Escrituras ante el señor Domingo Sánchez. Títulos perfectos. Seña, 8 por ciento. Comisión, 2 por ciento. Más datos y planos en nuestras oficinas.—Publio C. Massini y Ca. 49868 m10

En lo mejor de Belgrano. Tres lindos chalets, calle Freire 1960, 68 y 74, frente á la estación del F. C. al Rosario, elegantes y modernos de altos, con jardines, edificados con materiales elegidos, muy buen barrio, á 50 varas de la plaza. El núm. 1960 mide 11.54 varas defrente por 63 varas de fondo, el núm. 1968 8.08 varas de frente por 63 varas de fondo, el núm. 1974 11.54 varas 6 igual fondo que los anteriores y constan de hall, sala, antesala, comedor, cuatro dormitorios y todas sus dependencias necesarias. Renta 230, 190 y 240 $ mensuales, respectivamente y su mejor elogio lo harán aquellos que los visiten de 2 á 4 p. m. Venta á 20 cmpos, como judicial, por cuenta y orden de los herederos de don Juan Cañas, todos mayores de edad; base de cada uno 25.000 $ á pagarse 40 o|o al contado, 30 o|o á un año y 30 o|o á dos años de plazo, con 7 o|o de interés, por semestres adelantados y garantía hipotecaria. Dos de los chalets reconocen un contrato de locación siguiente: el número 1960 reconoce un contrato hasta el 31 Dbre. del corriente año y el número 1974 reconoce otro hasta el6 de octubre de 1910, con opción á otro más.

El **sábado 21 de mayo**, á las 3 de la tarde, en nuestra casa, San Martín 81, venderemos estos tres hermosos chalets ubicados en el punto más pintoresco de Belgrano. Escrituras ante el señor Romualdo Benincasa. Títulos perfectos. Seña, 8 por ciento. Comisión, 2 por ciento. Más datos á nuestras oficinas.—Publio C. Massini y Ca. 50098 m11

Bulevar Suárez 447, entre Almirante Brown y Martín Rodríguez, adoquinado y tranvía al frente, barrio de gran porvenir y de gran renta. Mide 10 varas por 35. Ad corpus. Consta de un edificio de madera y cinc compuesto de 12 piezas, dos baños, dos w. c. y dos pilletas, obras de salubridad, etc. Base, 13.000 pesos, á pagarse 40 por ciento al contado, 30 por ciento á un año y 30 por ciento á dos años con interés de 7 por ciento, pagadero por semestres adelantados y garantía hipotecaria. Venta como judicial, por orden de los herederos de don Juan Cañas, todos mayores de edad.

El **sábado 21 de mayo**, á las 3 de la tarde, en nuestra casa, San Martín 81, venderemos esta bien situada propiedad. Títulos perfectos. Escrituras ante Romualdo Beninca-sa. Seña, 8 por ciento. Comisión, 2 por ciento. Puede visitarse en todo momento. Más datos en nuestras oficinas.—Publio C. Massini y Ca.

50100 m11

Como judicial. Brandzen 456, entre Almirante Brown y Martín Rodríguez, muy buen barrio, muy comercial, adoquinado al frente, tranvías hacia todos rumbos, ubicación de grandes progresos y donde la propiedad produce alta renta. Dos terrenos, mide cada uno 12 varas de frente por 65. Venta con opción por cuenta y orden de los herederos de don Juan CCañas, todos mayores de edad. Sin base, á tanto la vara cuadrada y con opción, á pagarse 40 por ciento al contado, 30 o|o á un oñi y 30 o|o á dos años, con 7 o|o de interés por semestres adelantados y garantía hipotecaria.

El **domingo 22 de mayo**, á las 4 de la tarde, sobre los mismos terrenos, venderemos estos dos bien ubicados lotes que resultará un buen negocio para quien los adquiera. Títulos perfectos. Escrituras por ante Romualdo Beninca-sa. Seña, 8 por ciento. Comisión, 2 por ciento. Más datos y planos en nuestras oficinas, San Martín 81.—Publio C. Massini y Ca.

50099 m11

En Mar del Plata. Con frente al mar. La manzana 226, dividida en doce lotes de muy buenas dimensiones, á sólo dos cuadras de la plaza España y del balneario La Perla. Situación excepcional muy apropósito para la construcción de chalet. Con frente á los bulevares Independencia y Marítimo y calles Ituzaingó y Necochea, lo que vale decir en lo más compacto de la edificación de la hermosa ciudad balnearia. Venta sin base, á tanto la vara cuadrada, pagadero tercera parte al contado, tercer á seis meses y tercera á un año de plazo sin interés.

El **sábado 21 de mayo**, á las 3 de la tarde, en nuestra casa, San Martín 81, venderemos estos doce bien ubicados lotes. Títulos perfectos. Escrituras ante el señor Ramón L. Romero. Seña, 8 por ciento. Comisión, 2 por ciento. Más datos y planos en nuestras oficinas, San Martín 81.—Publio C. Massini y Ca.

50097 m11

Como judicial. En la Boca. Casa Mar- tín Rodríguez 864 entre Brandzen y Suárez, á tres cuadras de la Rivera, calle adoquinada, tranvía eléctrico en la esquina. Mide 20 varas por 48.98, teniendo un martillo en contra de 4 varas 99 por 13.98 y en el contrafrente 14 varas 99. Ad corpus y consta de 24 piezas, dos baños, dos w. c., cuatro pilletas, etc. Construcción de madera y cinc. Renta 260 $ mensuales. Base, 25.000 $. A pagarse 40 por ciento al contado, 30 por ciento á un año y 30 por ciento á dos años, con 7 o|o de interés, pagadero por semestres adelantados y garantía hipotecaria. Venta como judicial, por orden de los herederos de don Juan Cañas, todos mayores de edad.

El **sábado 21 de mayo**, á las 3 de la tarde, en nuestra casa, San Martín 81, venderemos este precioso chalet muy bien ubicado y muy apropósito para un chalet. Títulos perfectos. Seña, 8 por ciento. Comisión, 2 por ciento. Más datos á nuestras oficinas.—Publio C. Massini y Ca. 50103 m11

El mejor negocio para especuladores

342.638 VARAS CUADRADAS

EN MARTINEZ

Divididas en 4 fracciones de 231.000 á 195.000 vara cada una.
A sólo 10 cuadras de la estación, sobre el camino á San Fernando, calles Pacheco y Alvear.
También están á 6 cuadras de la calle Santa (Cabildo), que se está adoquinando hasta el Tigre. Lindando con fracciones vendidas en pequeños lotes con gran éxito.
Base ínfima, 40 centavos la vara cuadrada, á largos plazos.

El Miércoles 18 de Mayo, á las 3 p. m.

En nuestra casa, San Martín 81.
Más datos y planos en nuestras oficinas.

PUBLIO C. MASSINI & Cía.

50686 a16

---

semestres adelantados y garantía hipotecaria. Venta por cuenta y orden de los herederos de don Juan Cañas, todos mayores de edad.

El **sábado 21 de mayo**, á las 3 de la tarde, en nuestra casa, San Martín 81, venderemos esta propiedad que dada sus especiales medidas y excepcional ubicación conviene visitarla en cualquier momento. Títulos perfectos. Escrituras ante Romualdo Benincasa. Seña, 8 por ciento. Comisión, 2 por ciento. Más datos en nuestras oficinas.—Publio C. Massini y Ca.

50101 m11

CAMPOS

En Santiago del Estero—4147 hectá- reas, 28 áreas y 99 centiáreas de rico campo, ubicadas en el departamento General Belgrano, muy próximo á los afamados campos Del Cielo. Rodeados de importantes colonias agrícolas, á seis leguas al sur de la estación Selva y al SO. de Hercilia, ferrocarril Central Argentino. Campos especiales para pastoreo y de muy buenas condiciones para agricultura.

Venta por la ínfima base de 3 $ la hectárea, para vender resueltamente.

El **sábado 21 de mayo**, á las 3 de la tarde, en nuestra casa, San Martín 81, venderemos este campo que hoy puede adquirirse por la cuarta parte de su valor real. Está medido y amojonado. Títulos perfectos. Seña, 8 por ciento. Comisión, 2 por ciento. Más datos y planos en nuestras oficinas.—Publio C. Massini y Ca. 49418 m7

Al sur de Córdoba, sobre Villa Mer- cedes. El establecimiento San Carlos, en región de la alfalfa (provincia de San Luis), 3389 hectáreas de riquísimo campo, á 8 1|2 leguas de Villa Mercedes y 35 cuadras de la estación Vicacheras, del F. C. Pacífico, rodeado de grandes establecimientos, totalmente alfalfado. Dividido en 9 potreros, todos cercados con muy buenos alambrados; tiene rica agua de 2 á 6 metros en todo el campo; la población principal consta de 6 piezas de material, con pisos pino tea, cielos rasos, aguas corrientes, galpones, casa para peones, varios puestos, gran quinta de árboles frutales y forestales, 3 molinos, tanques australianos, 600 hectáreas alfalfadas y toda clase de mejoras; una estancia completa. Recomendamos se visite, lo que puede hacerse bien fácilmente por Villa eMrcedes, donde el señor Juan C. Vasconi acompañará á los interesados hasta el campo en venta. Base bajísima, 60 pesos la hectárea, á pagarse en las siguientes formas: El comprador se hará cargo, á estilo de plaza, de 40.000 cédulas nacionales, de una hipoteca por 156.994 pesos, en 4 pagarés, á uno, dos, tres y cuatro años, al 7 o|o, venciendo el 1o. el 31 de marzo de 1911 y el excedente sobre estas deudas lo podrá abonar una mitad al contado y la otra á un año de plazo, con 7 o|o.

El **miercoles 8 de junio**, á las 3 de la tarde, en nuestra casa San Martín 81, venderemos este importante establecimiento. Linda con los señores Carlos J. Rodríguez, Celestina O. de Funes, S. Véliz, Francisco Funes y José Quiroga. Títulos perfectos. Seña, 8 o|o. Comisión, 2 o|o. Más datos y planos en nuestras oficinas, San Martín 81.—Publio C. Massini y Ca. 50323 m13

JOAQUIN F. CANO

O'Higgins 2488. Buena casa de renta. Bien situada. A 15 pasos del bulevar Monroe, con tranvía eléctrico. A cuatro cuadras de la Avenida Cabildo y próxima á la estación del ferrocarril Central Argentino y en un barrio completamente formado, donde la propiedad se valoriza constantemente. Base, 13.000 $, en la que se incluye una hipoteca de 6000 cédulas argentinas con la que continuará el comprador tomándolas á estilo de plaza y devolviendo al vendedor las sumas amortizadas. Visítese.

Mide 12 varas de frente por 22 de fondo.

El **domingo 15 de mayo**, á las 3 de la tarde, en la misma propiedad.

Mide 12 varas de frente por 12 de fondo. Frente imitación piedra con tres hermosos balcones, zaguán, cancel, vestíbulo estado de cristales, escritorio, comedor y tres dormitorios, una pieza de servicio, despensa, cocina, baño y w. c., cielos rasos de yeso y madera, pisos de pino tea, exteriores de mosaico, gas, aguas corrientes, jardín interior, etc. Títulos perfectos. Seña, 8 por ciento. Comisión, 2 por ciento. Informes, Rivadavia 545 y Cabildo 2077.—Joaquín F. Cano. 49318 m7

En Belgrano — Una casa bien cons truída. Entre los bulevares Monroe, Crámer y Congreso. En un barrio donde la propiedad se valoriza diariamente. Con tranvías eléctricos á media cuadra; calle Nahuel Huapí 2955 y 2957 Desocupada. Llave en mano y lista para entrar á habitarla. Puede producir 120 $ mensuales. Ad corpus. Base, 8000 $, mitad al contado y mitad á un año de plazo con garantía hipotecaria y 7 por ciento de interés anual. Puede visitarse de 1 á 5 p. m.

El **domingo 15 de mayo**, á las 4 de la tarde, en la misma propiedad.

Mide 10 varas de frente por 51.60. Salón de negocio al frente, cinco piezas, cocina, w. c., etcétera, buenos techos, cielos rasos, pisos pino de tea, exteriores de mosaico, zaguán de entrada independiente para familia. Títulos perfectos. Seña, 8 por ciento. Comisión, 2 por ciento. Informes, Rivadavia 545 y Cabildo 2077.—Joaquín F. Cano. 48941 m4

Manuel T. Durán

1 lote de terreno con frente al bule- var Gaona entre Hidalgo y Mirñay, con tranvía eléctrico al frente, barrio muy poblado.

El **domingo 15 de mayo**, á las 4 de la tarde. Base, 16 $ la v. c., pagadero 4 o|o al contado y el resto á 6, 12, 18, 24 y 30 meses sin interés con pagarés hipotecarios.

Seña, 8 o|o. Comisión, 2 o|o á cargo del comprador. Informes y planos, Rivadavia 549. —M. T. Durán. 50077 m11

Buen lote de terreno con frente al bulevar Patricios núm. 550, entre Alegría é Industria, á 5 cuadras del Parque Lezama, en un barrio importante y de porvenir, con adoquinado, tranvía eléctrico, cloacas, etc.

Mide 10 varas de frente por 50 varas de fondo, entrando dos plezas de madera revestidas con chapas de hierro galvanizado, cocina, etc.

El **domingo 15 de mayo**, á las 3 de la tarde, en la misma propiedad. Base, 40 $ v. c. al contado. Seña, 8 o|o. Comisión, 2 o|o á cargo del comprador. Informes, Rivadavia 549.

50076 m11

LEONI & BERETTA

En Matheu. 600 lotes , los terrenos que rodean la misma estación, lo más importante que pueda ofrecerse, la quinta conocida por Vallhal, famosa por sus espárragos, pues allí existen diez manzanas con esparragueras de 4 y seis años, con cuya renta de lo que produce la venta de los espárragos puede sacarse más de lo que pagarán por la tierra, además otras plantaciones valiosas de árboles frutales. Todo entra en la venta, de modo que cada lote se entregará amojonado, para que el comprador pueda usufructuar lo que en él exista. La venta es amplia y liberal, un lote con opción á los que el comprador desee. Los terrenos son completamente altos, calle en medio con el gran molino Bancalari y rodeados de casas de negocio, es la venta más importante que se haya ofrecido sobre la línea del ferrocarril Central Argentino, á una hora de la capital. Los planos han sido aprobados por la municipalidad del Pilar. Los lotes serán entregados por el ingeniero señor Piera, libre de calles, lotes amojonados, todo en perfecto orden. Títulos de primer orden. Escrituras definitivas ante el escribano señor Luciano Casaux Alsina, después de transcurridas doce mensualidades, las que se abonarán en el Banco de Galicia y Buenos Aires. Seña, tres mensualidades en el acto del remate, tres más al retirar la libreta. Posesión inmediata. El remate se efectuará

El DIA 15 DE MAYO, saliendo un tren gratis de ida y vuelta de la estación vieja del Retiro, á la 1 en punto, parando en Belgrano y San Isidro. Pidan planos, boletos é informes á nuestra casa, San Martín 37.—Leoni y Beretta.

50060 m11

En Adrogué—92 lotes de terreno, los mejor ubicados, lindando calle por medio con el parque Demaría, ya subdivido y vendido en con los chalets de los señores doctores Horacio y Antonio Ferrari, próximos á las casas-quintas de los señores Burzaco, Beleiiy Castro; con frente al camino real que va de Adrogué á Burzaco por donde está proyectada la prolongación del tranvía eléctrico del Sur, que ya circula hasta Temperley. Tierra alta de primer orden, apta para formar hermosas casas-quintas. Lotes de varias dimensiones. Base, 4 $ el lote, en 80 mensualidades, sin interés. Seña tres mensualidades en el acto del remate, tres más al retirar la libreta. Títulos perfectos y definitivos, ante los escribanos señores Del Río y Rivarola, donde se hallan depositados para que cualquier interesado pueda hacerlos revisar. Las mensualidades serán abonadas en el Banco de Italia y Río de la Plata.

El **domingo 22 de mayo**. Tren gratis de Constitución á la 1 en punto. Planos, boletos é informes, San Martín 337.—Leoni y Beretta. 49239 m6

En San Justo—250 lotes á dos cua- dras de la estación, con frente á la gran Avenida Emilio Castro, por donde en breve lo cruzará el tranvía eléctrico, cuya avenida lo une directamente con la capital federal. Lotes de amplias dimensiones. Terrenos altos, calles abovedadas y abiertas, manzanas alambradas, todo en perfecto orden, lotes amojonados. Títulos perfectos y con la base real y definitiva para vender 2 $ por mes el lote, pagadero en 80 meses, sin interés.

El **domingo 15 de mayo**. Tren gratis de la estación Once de Septiembre, á la 1 en punto. Próximamente mayores detalles. Pidan planos y boletos, San Martín 337.—Leoni y Beretta. 49240 m6

HOY

Hora	Ubicación	Base $ m|n
	CASAS	
A las 3	Thames 368	30.000.—
» 4	Tucumán 2623	28.000.—
» 3	Avenida Independencia 2339	25.000.—
» 4.30	Andes 1356	25.000.—
» 3.30	Sáenz Peña 332	25.000.—
» 4	Av. Rivadavia número 5293 al 99, esquina Colpayo	24.000.—
» 3	Thames 366	22.000.—
» 4.30	Serrano 2426	22.000.—
» 4.30	Serrano 2422	21.000.—
» 4	Juncal 2676	20.000.—
» 2	Urquiza 1830	18.000.—
» 3.30	Pedernera 510	18 000.—
» 4.45	Andes 1683	17.000.—
» 4.30	Hidalgo 330	15.000.—
» 2.30	Liniers 1078	12.000.—
» 2	Costa Rica 1023	10.000.—
» 3.30	Yerbal 547	9.000.—
» 2.30	Camargo 1|02 esquina Aráoz	6.500.—
» 2.30	Quirno 645	4.000.—
	TERRENOS	
» 3	A. Avellaneda y Bella Vista	10 v. c.
» 3.30	Figueroa esq. Paramaribo, 6 lotes	9 v. c.
» 3	Añasco entre Avellaneda y Neuquén, 3 lotes	8 v. c.
» 3.30	Paramaribo entre Figueroa y Dungenes	7 v. c.
» 2.30	53 lotes en Martínez, al mes	5
» 4.15	Gavilán esq. Neuquén, 4 lotes	4.50 v. c.
» 4	Terrero entre Páez y Neuquén, 2 lotes	4.50 v. c.
» 4.30	En Martínez, dos lotes	Sin base

50674 115

Sobre la Av. Triunvirato. Casa de lujo con cédulas y 4 plazos. Thames 368 entre Camargo y Padilla. Mide 10x55. Base, $ 30.000 incluso 11.000 cédulas argentinas. Situada á un paso de la Av. Triunvirato con doble línea de tranvía y en un barrio cuyos progresos diarios garanten el aumento de los capitales que allí se inviertan. Consta de hall con panneaux, sala, 6 piezas, 2 comedores con estufas, baños, cocinas, piezas para servicio, galerías, carpintería de cedro, c. r. de yeso decorados, pisos pino de tea, mármoles, mosaicos y demás detalles que complimentan una magnífica casa de familia. Datos, B. Mitre 537.—RISSO-PATRON & Ca.

El **dgo. 15 de mayo**, á las 8.

49638 m8

Casa central Sáenz Peña 332 entre Moreno y Belgrano. Frente al palacio de Policía Base, $ 25.000. A plazos. Mide 9.94 por 24.28. Ubicada en un barrio excepcional que cuenta con todas las comodidades de la zona central como ser: pavimentos, tranvías, comercio y excelente vecindario. El edificio sólido y en perfecto estado, consta de frente moderno con balcones, vestíbulo, sala, 2 dormitorios, comedor, baño, cocina, 2 piezas y baño en altos, carpintería de cedro, c. r. de yeso, pisos pino tea, empapelados, luz eléctrica, cloacas, gas y aguas corrientes. Tranvías núm. 7 al frente. Datos, B. Mitre 537.—RISSO-PATRON & Ca.

El **dgo. 15 de mayo**, á las 3.30.

49641 m8

Casa Av. Independencia 2339 entre Matheu y Pichincha. Mide 10x40. Base, $ 25.000 Situada sobre una avenida cuya importancia se valoriza por su edificación y gran cantidad de tranvías que la cruzan. El edificio sólido y bien construído consta de sala, 3 piezas, c. r. de yeso, carpintería y celosías de cedro, parral con zarzo de hierro, patios, cloacas, gas y aguas corrientes. Visítese de 1 á 5. Datos, B. Mitre 537. —RISSO-PATRON & Cía.

El **dgo. 15 de mayo**, á las 3.

49640 m8

Al lado de la Av. Pueyrredón. La ca- sa Tucumán 2623. Cómoda y solidamente construída. Base, $ 28.000. Mide 10 por 45. Consta de sala, 3 amplias piezas, comedor, 2 piezas chicas, cocina, 2 w. c., c. r. yeso, pisos pino tea, carpintería de cedro, gran patio con frutales, cloacas, aguas corrientes. Es barrio sumamente cómodo para ser habitado por la gran cantidad de tranvía que lo

HOY
JUDICIAL
Entre Belgrano y Villa Ortúzar
32 LOTES 32
SOBRE LAS CALLES ARREDONDO Y DELGADO
A 1 CUADRA DE TRANVIAS Y RODEADO DE AVENIDAS
BASE 5 $ la vara cuadrada
EN 36 MENSUALIDADES, SIN INTERES
HOY A LAS 2 P. M.
EN LOS TERRENOS
GUERRICO & WILLIAMS

50651 115

GUERRICO & WILLIAMS

CASAS Y TERRENOS

Judicial. Por mensualidades. Entre Belgrano y Villa Ortúzar. Calles Arredondo y Delgado. 32 lotes de 105 á 753 varas cuadradas, entrando 2 esquinas. A una cuadra de las avenidas El Cano, Forest y Alvarez Thomas, con tranvías eléctricos. Barrio donde la edificación se desarrolla en forma asombrosa. Base, $ 5 la vara cuadrada, en 36 mensualidades, sin interés, exigiéndose 3 mensualidades en el acto del remate como seña, 3 al entregarse las escrituras de venta ante el escribano señor Nicanor Repetto y las 30 restantes deberán ser depositadas del 1o. al 5 de cada mes, en el Banco de la Nación Argentina á la orden del juez que entiende en este juicio y como pertenecientes al mismo.

El **domingo 15 de mayo**, á las 2 p. m., en los mismos terrenos.

Orden del señor juez doctor Emilio Jiménez Zapiola, secretaría del doctor G. de Tezanos Pinto, en los autos sucesorios de don Leandro Alvarez. Nuestro concepto de lo que es á cargo de los compradores. Soliciten planos á nuestra casa, Bartolomé Mitre 530.—Guerrico y Williams.
47715 a26

En el Pilar, por cuenta del F. C. B. A. al Pacífico, 12 lotes sobre la misma estación, que no será removida de su sitio actual, lo que podemos asegurar bajo la firma del señor Goudge, gerente del ferrocarril Pacífico, según carta que obra en nuestro poder y que transcribimos íntegra en los prospectos respectivos. El frente á la importante Avenida Tomás Márquez, es decir en la mejor ubicación, donde todos los terrenos tendrán que valorizarse enormemente, pues es allí donde se formará el barrio comercial. Base, 1.20 pesos la vara cuadrada, al contado y mitad al 1.o de mayo de 1911, con 6 por ciento de interés anual, pagadero por semestres adelantados y garantía hipotecaria, debiendo escriturarse ante los señores Almanza y Viacava. Títulos perfectos.

El **domingo 15 de mayo**, á las 2.30 de la tarde, en los terrenos. Seña, 8 o|o. Comisión, 2 o|o. Soliciten planos detallados á Bmé. Mitre 530.—Guerrico y Williams. 49158 m5

Judicial—En Ingeniero White. 2 lotes muy bien situados. A 2 cuadras de los grandes elevadores del F. C. del Sur y de la estación. En el centro de mayor edificación de la localidad. Terrenos llamados á una gran valorización con el desarrollo enorme que día á día adquiere el gran Puerto Comercial de Bahía Blanca. Quedan en la fracción núm. 55, lote G, calles 16 y 25. El lote, seguina de 2.166.13 varas cuadradas. Base, $ 3 la vara cuadrada y el lote lindero de igual superficie, sin base.

El **miercoles 18 de mayo**, á las 3 p. m., en nuestra casa, Bmé. Mitre 530, donde pueden pedirse planos. Por orden del señor juez de primera instancia de la capital de la Provincia, doctor Dermidio A. Lascano, secretaría del señor Emilio F. Gnecco, como perteneciente á la sucesión Juan Lebrón, Angélica Schutl y Juan Lebrón y Merino. Seña, 10 o|o. Comisión, 2 por ciento.—Guerrico y Williams. 50025 m1

En Begrano (Saavedra-Núñez). Un lote de terreno, Juana Azurduy entre Pinto y Freire, 10 por 50 varas, á plazos, sin base.

El **domingo 15 de mayo**, á las 4.30 de la tarde, sobre el terreno, este bien ubicado lote, situado á 2 cuadras de Crámer, con tranvía número 35 á Plaza Mayo. Mitad al contado y mitad á un año. Seña, 8 o|o. Comisión, 2 o|o. Datos, Defensa 185 al 193.—Ayerza, Cullen y Secane. 50436 m14

CAMPOS

En Río Negro. 2000 hectáreas, á largos plazos. Parte del lote 4 de la sección XVII, cuya sección está lindando con las chacras del pueblo Roca, que tiene estación del F. C. del Sur. La región del porvenir, que debe valorizarse enormemente con las obras de irrigación á efectuarse. Venta en un lote, con base de $ 4 la hectárea, cuarta parte al contado y el resto por partes iguales á 1, 2 y 3 años de plazo, con 6 o|o de interés anual y garantía hipotecaria. Títulos perfectos.

El **miercoles 18 de mayo**, á las 3 de la tarde, en nuestra casa, Bmé. Mitre 530, donde pueden solicitarse planos. Seña, 8 o|o. Comisión, 2 o|o.—Guerrico y Williams. 49409 m7

MUEBLES

Del señor Roberto Duchesnois, el buen mobiliario que adorna su casa-habitación, Laprida 1341, por ausentarse á Europa.

Juego de sala Luis XV de nogal y seda, etagére inglés, de caoba y marqueterie, mesa centro caoba y marqueterie, mueblecito id. espejos marco dorado, piano perpendicular Schilling, banco piano, cortinados, alfombra moquette, araña de bronce á gas, grabados, bibelots, Buen juego de comedor Luis XV, de nogal, sofá, sillones y sillas nogal y vaqueta estampada, centro de mesa metal blanco con bandeja, espejo, candelabros, carpeta mesa, araña á gas, dormitorio Luis XV de nogal y roble con ropero de tres cuerpos, doseel, con cortinados, sillitas Luis XV, escritorio cilindro norteamericano, sofá y sillones cuero, sillón escritorio, mesa centro, biblioteca, percha vestíbulo de roble, juego vestíbulo americano, brisse-bisse, macetas porcelana, roperos, bañadera enlozada, heladera, etc.

El **domingo 15 de mayo**, á la 1 de la tarde.

Exposición desde el viernes de 9 de la mañana á 6 de la tarde. Comisión 10 por ciento. —Guerrico y Williams. 49744 m9

Importados: elegantísimos y ricos muebles franceses, obras de arte, adornos, servicios de Christofle, arañas y lámparas eléctricas, ricas alfombras de Smyrna, preciosos juegos de salones y salas Luis XIV, Luis XV y Luis XVI de madera tallada y dorada forrados en Aubusson y ricos lampás de seda, elegantes Bergéres Luis XIV con almohadones amet forradas en seda, regia cómoda de caoba, bronces cincelados y mármol modelo Marie Antonieto del museo del Louvre, espléndidas mesas escritorio de caoba, palo rosa y bronces cincelados cubiertos de marroquín, bahut Luis XIV con panneaux, Vernis Marti, biombos dorados, forrados en seda con grabados antiguos, preciosas mesas de centro madera tallada y dorada Luis XV y Luis XVI, elegantes vitrinas Luis XV y Luis XVI de palisandro, bronces cincelados y panneaux Vernis Martin, sillones y sillas de madera tallada y esterilla dorada, banquetas idem, preciosas tas id, preciosas cómodas media luna de citronnier, id de caoba y palo rosa, elegantes jardineras Luis XVI de madera tallada y esterilla dorada, mesas de juego media luna y cuadradas de utronnier, mesas de bridge, preciosas arañas de cristal y bronce, appliques id, plafonniers y lanternes de bronce con pehts camreaux, elegantísimas arañas Luis XVI Amour et Fleurs, ricos servicios de Christofle para 18 personas, cada servicio en estuche se compone de 237 piezas, hay tres modelos, Triausu, Chrysanthemos y Japonés, preciosos bustos de mármol de Carrara, grupos, estatuas y estatuitas de biscuit, elegantes lámparas de mesa de bronce con sujets biscuits, cajas de porcelanas de Sevres, adornos de Saxe, doce ricas alfombras de Smyrna chatas y obscuras de la mejor calidad, miden 4.57 por 3.08 4.30 por 2.92, 4.20 por 3.04, 4.15 por 3.09, 4.04 por 2.95, 3.94 por 3.03, 3.90 por 3.04, 3.60 por 2.80, 3.23 por 2.11, 3.05 por 2.13, 3.03 por 1.96, y 2.90 por 2.10; ricos juegos de escritorio compuestos de sofá y dos cómodos sillones forrados en cuero Navane, pedestales, etc.

El **viernes 20 de mayo**, á las 4 de la tarde, en nuestra casa, 530 Bartolomé Mitre. En exposición desde el miércoles de 9 a. m. á 10 p. m. Desde ahora se pueden ver en los altos de nuestros escritorios. Comisión, 10 por ciento.
50419 m14

Tres ricos juegos de dormitorio importados, dos de caoba con bronces estilo Imperio, otro de nogal tallado estilo Luis XVI, varios buenos juegos de comedor Renacimiento de nogal tallado. Otro de roble, otro de nogal estilo inglés. Tres buenos pianos perpendiculares Pleyel, Otto, Beht. Juegos de sala Luis XV y Luis XVI, ricas mesas consolas con grandes espejos, marcos dorados; juegos de dormitorio con ropero 3 cuerpos, escritorios, juegos de cuero, juegos de dormitorio lacqué, una partida de buenos hules para piso, guardarropas de roble, id de cedro, bañaderas enlozadas, lavatorios agua corriente, juegos de salas, varios estilos, buenos cortinados, vitrinas de salas, alcombras, arañas para luz eléctrica y gas, heladeras de roble, grandes óleos, grabados, mesas de centro, pedestales, adornos é infinidad de muebles de todos estilos y de fantasía.

El **lunes 16 de mayo**, á la 1 de la tarde, y 8 de la noche, en nuestra casa, 530 Bmé. Mitre. Comisión, 10 o|o.—Guerrico y Williams. 50330 m13

El jueves 19 de mayo, á la 1 de la tarde, en los altos de nuestro escritorio, Bmé. Mitre 530, continuación del remate del lunes. Muebles finos, cuadros óleo, grabados, adornos, piezas de metal, id de porcelana, terracotas, libros, etc., etc. Comisión, 10 o|o.—Guerrico y Williams. 50422 m14

Pieles confeccionadas, estola, boas, manchons, sacos, etc., de loutre Alaska, marmota de Rusia, topo australiano, fucon Zobelino y de Australia, loutre de Honduras, facon Chinchilla, fucon Marta, fuco Renard, etc., pieles Rutagondin, pescuezos de Vicuña, cuerpos de Vicuña, alpaca, leopardo, etc.

El **jueves 19 de mayo**, á las 4 de la tarde, en los altos de nuestros escritorios, B. Mitre 530. Comisión, 10 por ciento.—Guerrico y Williams.

Franco y Vadell

EN FLORESTA

9 lotes en 40 mensualidades. A sólo 6 cuadras al sur de Rivadavia y Lacarra, estación del tranvía Anglo-Argentino y 3 del eléctrico por Provincias Unidas. En lo mejor y más alto de la quinta Olivera, rodeado de edificación compacta, barrio cuya importancia aumenta día á día.

Los lotes tienen el frente sobre la Avenida Bruix (diagonal) y calle Moreto, Remedios, Arrecifes y al tranvía del Oeste, de Lacarra y Rivadavia á Mataderos y Riachuelo (á electrizarse dentro de poco tiempo). Además se hallan á pocos metros de la plaza Azcuénaga y Avenida Olivera. Son terrenos de un porvenir grandioso por su especial ubicación, con tranvía día y noche por 5 y 10 centavos hasta la plaza de Mayo. Se rematarán

El **domingo 15 de mayo**, á las 3 p. m., Base, $ 1.50 vara cuadrada, en 40 mensualidades, de las que se pagarán 2 en el acto del remate y 2 más al recibir la libreta correspondiente. Descuento 2 o|o sobre la parte á plazos, á los que paguen al contado. Posesión inmediata. Títulos garantidos, perfectos, por ante el escribano señor L. García, Chacabuco 28. Comisión, 2 o|o. Planos, Bolívar 256.—Franco y Vadell.
49672 m8

DIAZ & SOUZA

Juan A. Díaz. Santos Souza, remates y comisiones, Buenos Aires, 159 25 de Mayo 159. U. Telef. 1130. (Avenida). Sucursal en Junín, provincia de Buenos Aires. U. Telefónica 48 (Junín).

En Manzanares

Sobre el andén de la estación

35 manzanas en 490 lotes y 56 quintas en 80 meses, sin interés. Con escrituras inmediatas.

Son terrenos altos y los mejor situados que se conocen en ese punto, por cuya causa se impone su venta para producir el desenvolvimiento del pueblo; al SO. de la vía del ferrocarril al Pacífico, en donde aun no se ha subdividido la tierra, razón por la cual los chacareros y todos los que necesiten establecer su vivienda en dicho paraje y que hasta hoy por falta de oportunidad no han podido realizar su ideal se les presenta la ocasión de satisfacer sus justos anhelos. Para especuladores, empleados ó obreros también es ventajoso, pues Manzanares sólo dista de la capital federal una hora y veinte minutos, tiempo que abreviará la inauguración de la doble vía á terminarse, máxime cuando está resuelta la electrificación de la línea del Pacífico hasta la ciudad de Mercedes. Debe, pues, tenerse muy en cuenta que los viajes serán mucho más rápidos, redundando esto en beneficio de los adquirientes, pues obtendrán la valorización creciente de dichas tierras, ya muy buscadas por el gran movimiento que le presta á dicho punto la cercana industria conocida por Molino Bancalari, que produce grandes rendimientos á la empresa, como asimismo sus operarios al comercio local que comienza á tomar gran impulso en casi todas sus ramas. Los lotes y quintas á venderse son de distintas dimensiones, estando al alcance de todos los bolsillos, pues su base es de 1.90 $ el lote por mes y 4 $ las quintas, sin interés, debiendo todo comprador entregar en el acto del remate dos mensualidades de seña y el 2 por ciento de nuestra comisión, más tres mensualidades dentro de los quince días, al firmarse el boleto de compraventa y las subsiguientes del 1o. al 15 de cada mes, en una institución bancaria que se designará el día del remate. El que prefiera escriturar inmediatamente podrá hacerlo ante el escribano don Juan R. Jordán, del Pilar, quedando el terreno en garantía hasta el completo pago. Títulos perfectos y sin gravamen á disposición de los interesados en poder del escribano nombrado. Posesión inmediata á los quince días,

HOY
Del señor Roberto Duchesnois
El buen mobiliario que adorna su casa habitación
Laprida 1341
Hoy Domingo á la 1
Guerrico y Williams

50650 115

entregándose los terrenos medidos y amojonados. Con calles abiertas y dentro de líneas municipales por el agrimensor señor Ibarra. La venta se realiza por orden de sus dueños A. y Luis Manzanares

El **domingo 22 de mayo**, á las 12 del día, sobre los terrenos en nuestra carpa después de un buen almuerzo campestre. Tren gratis de Retiro (nueva) á las 10 a. m., parando en Palermo, San Miguel, Arroyo Pinazo, Derqui y Pilar. Habrá coches reservados de primera para familias. Por planos, boletos é informes á nuestra casa central.—Díaz y Souza. 47952 a28

Furst y Domínguez

CARLOS FURST ZAPIOLA Y JOSE LUIS DOMINGUEZ
CUYO 575

Hoy á las 3

En Villa Devoto

La manzana comprendida por las calles Habana, Mercedes Chivilcoy y José Cubas.

14 lotes, mitad al contado y mitad á 6 meses, sin interés.

Pidan planos en Cuyo 575.

FURST Y DOMINGUEZ.

50689 115

En Villa Devoto, en la manzana indiscutiblemente más estratégica y mejor ubicada para chalets, con frente á las suntuosas residencias de los señores Bartolomé y Federico Devoto, Nelson, Hall, etc., y sobre las calles Habana, por donde están ya colocados los rieles del tranvía Anglo-Argentino; Mercedes, Chivilcoy y José Cubas. Son 14 terrenos cuyas superficies varían entre 200 y 480 varas, y distan á 2 cuadras de la estación Villa Devoto, del tranvía eléctrico de Lacroze, á 4 cuadras de la estación Villa Devoto (F. C. P.) y á 1 de la plaza Arenales. Venta sin base, á tanto la vara, mitad al contado y mitad á 6 meses, sin interés, con escrituras inmediatas por ante el escribano Parodi, Perú 196.

El **domingo 15 de mayo**, á las 3 de la tarde, sobre los terrenos.

Seña, 8 o|o. Comisión, 2 o|o. Pidan planos en nuestra casa, Cuyo 575.—Furst y Domínguez.
48400 m1

Judicial. Casa Alberti 532, entre Venezuela y Méjico. Situada en un buen barrio, esta propiedad aunque antigua, puede refaccionarse con un pequeño desembolso, á fin de que rediste una buena renta, pues no puede pedirse nada mejor ubicado, á cinco cuadras de la plaza 11 de Septiembre, á cuatro de Rivadavia, y á una de Belgrano, con tres líneas de tranvías al frente y adoquinado. Esta casa se compone de sala, 4 habitaciones, 3 piezas de madera, w. c. y demás comodidades. Dimensiones: 8.05 metros (8.30 varas) de frente por 41.35 metros (47.75 varas) de fondo, lo que hace una superficie total de 332.86 metros cuadrados, ó sean, 444.07 varas cuadradas. Venta por orden del señor juez de primera instancia en lo civil, doctor Emilio Giménez Zapiola, secretaría del doctor Tezanos Pinto, en los autos caratulados «Santiago Lizza, Catalina Scandella de Lizza y otra, sus juicios ab-intestatos». Base, 2/3 partes de su tasación, ó sean, 14.666.66 pesos.

El **domingo 15 de mayo**, á las 2 de la tarde, entre la propiedad.

Seña, 8 o|o. Comisión, 2 o|o á cargo del comprador. Títulos perfectos. Por más informes, ocurrir á la secretaría del doctor Tezanos Pinto, (Tribunales), ó á nuestra casa, Cuyo 575. —Furst y Domínguez. 48399 m1

Gran casa de renta al norte— Bulnes 2770, casi esquina Avenida Alvear. Espléndida propiedad de tres pisos, recientemente construída por los ingenieros Fernández Poblet y Ortúzar y rodeada de suntuosas mansiones en un barrio privilegiado y de lujo, donde la renta es siempre alta y segura. Esta propiedad consta de seis pequeñas casas ó departamentos á la calle, completamente independientes y se compone cada uno de sala, comedor, dos dormitorios, cocina, baño, w. c., habitación de servicio y demás comodidades.

En la construcción de esta magnífica propiedad se han empleado materiales de primer orden y en ella no se ha escatimado los detalles del confort que requieren hoy día las grandes casas modernas.

Una visita á esta propiedad hará resaltar los méritos que de por sí tiene, pues aquí no podemos reflejar sino rápidamente las comodidades con que cuenta. La renta que produce esta finca alcanza á 10.800 $ anuales, estando aliquilada con garantías á satisfacción. Puede visitarse de 2 á 4. Las dimensiones del terreno no pueden ser más excepcionales, pues consta de 22.70 varas de frente al SE., 20.25 varas en el costado SE., 19.80 varas en el costado NO. y 20.70 varas en el contrafrente. Base, 80.000 $, en la que va incluída una hipoteca de 45.000 cédulas argentinas á la paz, que cargará el comprador y el excedente que resulte sobre ésta, mitad al contado y mitad á un año con 7 por ciento de interés anual, pagarés hipotecarios.

El **domingo 22 de mayo**, á las 4 de la tarde, sobre la propiedad.

Seña, 8 por ciento. Comisión, 2 por ciento á cargo del comprador. Títulos perfectos.

Por más informes en nuestra casa, Cuyo 575. —Furst y Domínguez. 50253 m13

JOSE A. FALBO

Judicial—Brasil 2360. Buena casa para renta, edificada en terreno de 8.66 metros de frente s/ norte por 43 metros de fondo y se compone de sala á la calle y zaguán con gran escalinata de mármol, cinco amplios dormitorios y comedor, 2 patios, cocina, baño, una pieza de servicio y otra pieza de altos. Todas las piezas con cielos rasos de yeso, carpintería de cedro y celosías, patios de mosaico, con gradas de mármol, cloacas etc.

El **domingo 22 de mayo**, á las 3 de la tarde, en la misma, procederé á vender en público remate la propiedad indicada por mandato del señor juez de lo civil doctor Jiménez Zapiola, secretaría del doctor José M. Gutiérrez, en los autos testamentarios de don Esteban C García con la base de 25.000 $. Exigiré el 10 por ciento como seña á cuenta de precio y el 2 por ciento de mi comisión. Por más datos á la secretaría ó á mi escritorio, San Martín 367.

Judicial. Terreno en el partido de Pilar, provincia de Buenos Aires, compuesto de 24 metros 248 milímetros de frente á la calle Bolívar por 25 metros 390 milímetros de fondo que forman una superficie de 622.93 metros. Base, 314.50 $.

El DOMINGO 22 DE MAYO.

Judicial. En La Plata. Dos lotes de terreno en la manzana N, sección 26, lotes números 23 y 39. Miden 7.50 metros de frente por 60 metros de fondo; superficie total 900 metros cuadrados. Base, 540 $.

Estos remate se efectuarán el DOMINGO 22 de MAYO, á las 3 de la tarde en la misma propiedad indicada en el aviso precedente, calle Brasil 2360.

Más datos á la secretaría ó á mi escritorio, San Martín 367.—José A. Falbo. 29814 20 3

Tomas F. Blanco

San Martín 32, U. T. 1768, Avenida, y Rivera Indarte 34. U. T. 308, Flores

AL PUBLICO

Debido á la sociedad formada en esta fecha con el señor Manuel Alvarez Drago, mi casa de remates y comisiones girará en lo sucesivo bajo la firma TOMAS F. BLANCO y Compañía.

Buenos Aires, mayo 9 de 1910.

TOMAS F. BLANCO

En la Floresta. Sobre la Avenida Rivadavia. Buena casa calle Pergamino 40 entre Rivadavia y Unión. Base, 6500 $. El edificio consta de cuatro dormitorios, baño, cocina y w. c., cielos rasos de yeso, piso pino tea, patio mosaico, galería, jardín, tiene gas, aguas corrientes. Al lado de esa gran arteria donde la edificación moderna ha invadido ese barrio. Llaves Rivadavia y Pergamino, almacén. Datos, Tomás F. Blanco.

El **domingo 15 de mayo**, á las 4 de la tarde. 50357 m13

Lo valioso del Caballito. Notable terreno calle Rojas entre Bogotá y Avellaneda. Base, 10 $. Mide 10 varas por 52, entre edificios, con adoquinado pago, rodeado de casas modernas, á un paso de Rivadavia, plaza Primera Junta y estación Caballito, ubicación preferida, no hay negocio mejor. Datos, Tomás F. Blanco.

El **domingo 15 de mayo**, á las 3 de la tarde. 50358 m13

En Flores, Buena casita calle San Ramón 529. Base, 2500 $. Mide 10 varas por 50. Edificio de un amplio dormitorio, cocina y w. c., piso pino tea, cielos rasos, es moderna y á todo costo, cercada de pared llena de árboles frutales, barrio de mucho adelanto. Datos, Tomás F. Blanco.

El **domingo 15 de mayo**, á las 3.30 de la tarde. 50360 m13

PIETRANERA RISSO-PATRÓN & Cía

463—B. MITRE—463

SOCIOS

José Pietranera, Juan Carlos Risso-Patrón, Fernando Gorchs

HOY

CASAS

HORA	UBICACION	BASE $
10.30 a. m.	Avda. Santa Fe 3133	80.000
4	Paraguay 5600 esq. Arévalo	22.000
3	Juncal 2875	17.000
3.30	Paraguay 5485	14.000
3	Juncal 4384	8.500
4	Amenábar 3895	5.000
4	Amenábar 3893	4.000
3	Azurduy 3227	3.500
3	Azurduy 3235	3.500

TERRENOS

3	Lambaré esq. Bogado	4.900
10.30 a. m.	Arenales 3160	35 v. c.
2	Loyola entre Bompland y Carranza	6 »

Pietranera Risso-Patrón & Ca.

50601 115

Santa Fe 3133. Lujosa y sólida casa habitación. En pleno barrio aristocrático. Rodeada de chalets y de sobrebias casas-quintas. Edificio hecho sin economías y con materiales escogidos. Base 80.000 $, á dos años de plazo con el 6 por ciento de interés. El excedente al contado. Ad corpus.

El **domingo 15 de mayo**, á las 10.30 de la mañana, en la misma propiedad.

Mide 12 por 63.45 varas, cuenta con comodidades como para una familia numerosa. Detalles: Planta baja, sala, vestíbulo, escritorio comedor, antecomedor, toilette, cocina, antecocina, garage y amplios patios. Piso principal: 6 espaciosos dormitorios, 2 piezas más y baño. En otro piso 3 cómodas habitaciones y dependencias. Escalera principal de cedro y otra escalera para el servicio. Gran frente con balcones y celosías metálicas. Todo el edificio está hecho en cal y tiene puertas y celosías de cedro y pisos de tea, mármoles y mosaicos extranjeros. Entrada para automóvil y amplio sótano para bodega. Visítese en cualquier momento, está desocupada y se entregará en el acto. Enseguida se rematará el terreno Arenales 3160 que linda por los fondos con la casa y que podría utilizarse, siendo uno solo el comprador, para ampliar la edificación ó para hacer un hermoso jardín. Títulos perfectos. Seña 8 por ciento. Comisión 2 por ciento. Informes, Bartolomé Mitre 463.—PIETRANERA RISSO-PATRON y Ca. 48366 m1

En Belgrano. 2 casitas como para corta familia. Con cédulas. Amenábar 3893 y 95, esquina Besares. A 100 varas de la avenida Cabildo y á un paso del eléctrico de Lacroze. Es una situación alegre, pintoresca y que progresa día por día. Bases, la esquina 5000 $, la que lleva el núm. 3893, 4000 $. Tienen 2.500 cédulas nacionales que podrán tomar los compradores, á estilo de plaza. Venta ad corpus.

El **domingo 15 de mayo**, á las 4 p. m., en las mismas propiedades. Edificio en cal. Consta cada casa de sala y 2 amplias piezas, cocina y dependencias. Cielo raso de yeso, piso de tea y mosaicos. Tirantería de madera dura, techos de azotea. Pozo con bomba y depósito. Están desocupadas y en perfecto estado. Pueden visitarse en cualquier momento. Título perfecto. Seña 8 por ciento. Comisión 2 por ciento. Informes B. Mitre 463. — PIETRANERA RISSO-PATRON y Ca. 49468 m8

Espléndido chalet con cédulas—Paraguay 5600 esquina Arévalo. A 1 cuadra de la avenida Santa Fe y del bulevar Dorrego. Barrio de notable desenvolvimiento, lleno de importantes casas de familia. Con la ventaja de la proximidad al parque y jardines de Palermo. Buenos afirmados y eléctricos para todas direcciones. Base 22.000 $, en cédulas argentinas. El excedente al contado.

El **domingo 15 de mayo**, á las 4 de la tarde, en la misma propiedad.

Mide 20.10 varas á Paraguay por 14.16 á Arévalo. El edificio es una verdadera obra de arte y los materiales empleados, son todos de primera clase. Preparada para altos, frente Luis XV, elegante entrada, en la ochava, con marquesina, amplio hall, dividido por una portada con cristales ingleses. Sala, escritorio, comedor, con sótano, 4 dormitorios, escalera de mármol que conduce á las dos piezas en altos, baño con revestimientos lo mismo que la cocina, pileta y demás comodidades, amplia terraza en la que se encuentra el molino del semisurgente. Precioso jardín, cloacas internas y cañerías para gas y agua corriente en toda la propiedad. Cielos rasos de yeso decorados, pisos de tea y mosaicos extranjeros, carpintería de cedro, pinturas al óleo, vitraux, mármoles, verada de mosaicos y otros detalles del mejor gusto que se apreciarán visitando la propiedad, lo que puede hacerse en cualquier momento. Llave en mano. Título perfecto. Seña 8 por ciento. Comisión 2 por ciento. Informes, Bartolomé Mitre 463.—PIETRANERA RISSO-PATRON y Ca. 47465 m8

Notable terreno al norte, Arenales 3160. En el barrio de los palacios. Con todas las comodidades y ventajas de las situaciones preferidas. Base 35 $ vara cuadrada. A pagar mitad al contado y mitad á 2 años con 6 por ciento de interés.

El **domingo 15 de mayo**, á las 10.30 de la mañana, en el mismo terreno. Mide 11 varas por 44.12 y linda por el fondo con la casa Santa Fe 3133, que se rematará el mismo día á la misma hora. Por la situación que ocupa, lo mismo que por las medidas, se presta para llenar cualquier propósito de edificación. Títulos perfectos. Seña 8 por ciento. Comisión 2 por ciento. Informes B. Mitre 463.—PIETRANERA RISSO-PATRON y Ca. 49469 m8

Al norte—Linda casa, Juncal 2875. A 3 cuadras de Santa Fe. Es barrio de familias que cuenta con todas las comodidades deseables. Próximo á Palermo y por lo tanto á las exposiciones del Centenario. Base 17.000 $, en cuya suma está incluída una hipoteca de 9200 pesos á favor del Banco El Hogar Argentino, con la que cargará el comprador, en las condiciones de dicho Banco.

El **domingo 15 de mayo**, á las 3 de la tarde, en la misma propiedad.

10 por 30 varas. Sala y escritorio á la calle, vestíbulo, 3 dormitorios, comedor, pieza para servicio, baño y cocina con revestimiento, despensa, pileta y dependencias. Frente imitación piedra, cielos rasos de yeso, pisos de tea y mosaicos, ricos empapelados, cancel y celosías de cedro. Cloacas, gas y agua corriente. Amplia verada con arboleda. Está desocupada y en perfecto estado. Recomendamos la visita, que puede hacerse á toda hora. Títulos perfectos. Seña 8 por ciento. Comisión 2 por ciento. Informes. Barto omé Mitre 463.—PIETRANERA RISSO-PATRON y Ca. 49466 m8

Rodolfo Collet

En Flores—En el centro del barrio aristocrático, á dos años de plazo, 2 lindísimos lotes de ideales dimensiones, cinco cuadras de la plaza de Flores y de la iglesia; á tres cuadras al sur de la avenida Rivadavia y á una de Provincias Unidas. Calle Convención (con adoquinado pago), entre Ferrocarril y Camacuá. En el paraje preferido y rodeado de preciosas construcciones. Mide cada lote 10 metros de frente al Sur por 43.23 de fondo. Venta decidida por liquidación de negocios. Base, $ 15 moneda nacional la vara cuadrada. Pagaderos 20 por ciento al contado, en el acto de escriturar y el 80 por ciento en cuatro cuotas iguales, á seis, doce, diez y ocho y veinticuatro meses de plazo, con garantía hipotecaria y 7 por ciento de interés. El remate tendrá lugar sobre los mismos.

El **domingo 22 de mayo**, á las 2 p. m. Títulos perfectos. Seña, 8 por ciento. Comisión, 2 por ciento. En caso de resultar dos compradores, las escrituras serán otorgadas por el escribano señor Alberto Haedo, Avenida de Mayo 605.—Planos y datos, San Martín 142—Rodolfo Collet. 48520 m8

Como judicial—Chacrita en Lobos— A diez cuadras al sudoeste de la estación General Zapiola, F. C. S., compuesta de 15 hectáreas de frente al camino real, alambrada por sus cuatro costados y con cercos de cinacina. Montes de variados frutales de rica clase y añosa arboleda forestal. Casa de material con tres piezas y tres ranchos, techos de cinc, galpón de 6 por 16 metros, de cinc y pino de tea, pozo, etc. Está ocupada por los dueños y es conocida por Van Veen. Venta obligada por división de un condominio, entre los herederos mayores de edad de la testamentaría de doña María Basterot de Van Veen. Base, 7000 pesos moneda nacional. El remate tendrá lugar, en mi casa, San Martín 142, Buenos Aires.

El **viernes 20 de mayo**, á las 3 p. m. Linderos: al norte, chacras 702; al este, calle por medio la 713; al oeste, calle también por medio la 711 y al sur los herederos de doña María Basterot de Van Veen. Base, 7000 pesos moneda nacional. El remate tendrá lugra, en mi casa, San Martín 142, Buenos Aires.

El **viernes 20 de mayo**, á las 3 p. m. Linderos: al norte, chacras 702; al este, calle por medio la 713; al oeste, calle también por medio la 711 y al sur los herederos de doña Rosa Torres. Para visitarla por la estación Zapiola cualquier cochero la conoce. Títulos perfectos. Las escrituras se otorgarán por el escribano señor J. A. Igartúa, Cangallo 584, en donde se encuentran los títulos. Seña, 8 por ciento. Comisión, 2 por ciento. Datos y planos, San Martín 142.—Rodolfo Collet. 48519 m8

PEDRO FRAGUEIRO

HOY

A la 1 1/2 de la tarde

De la señora Eugenia E. de Garay, parte del mobiliario que adorna su casa-habitación, calle Piedras 1655, por ausentarse á Europa. Juego vestíbulo laqué con esterilla y almohadones frisados importado, percha id, cómodos sillones tapizados, espejo marco laqué, gran araña de bronce de sala, ricos cortinados de seda, stores id, araña de bronce vestíbulo, comedor Renacimiento con espejo cristalero y sillas de vaqueta, grabados, araña de bronce, carpeta felpa, gran dormitorio de tres cuerpos jacarandá y tuya, dormitorio para niña de fresno, arañita eléctrica, juego tapizado con mesa centro para cuarto de vestir, muebles de caoba y pino de tea, guardarropa con espejo, heladera, adornos, etc.

El **domingo 15 de mayo**, á la 1.30 de la tarde. En exposición desde el sábado de 9 a. m. á 6 de la tarde. Comisión, 10 por ciento.—Pedro Fragueiro. 50058 m11

WILLIAMS & GIMENEZ

EL PUEBLO GARIN F. C. C. A.

La loma más alta del Norte

SEGUNDO REMATE

313 LOTES 54 QUINTAS | EN **80** MENSUALIDADES **Sin interés**

El JUEVES 19 de MAYO, á las 3 p. m.

En nuestro salon de ventas, Cuyo 462

50681 115

Casa en Palermo—Juncal 4384 entre Darregueira y Oro. A 2 cuadras de Santa Fe y á pocas varas de donde tendrán lugar las fiestas del Centenario. Con toda clase de comodidades á la mano. Base 8500 $, á plazos.

El **domingo 15 de mayo**, á las 3 de la tarde, en la misma propiedad.

Mide 12.50 por 13.03 varas y consta de 2 salas y una amplia pieza, baño con azulejos y bañadera de portland, cocina también con azulejos, pieza en altos para servicio y dependencias. Cielos rasos de yeso decorados, pisos de tea y mosaicos, puertas de cedro. Cloacas internas, se misurgente con bomba, gas. Edificio en cal preparado para altos, con tirantería de hierro. Está desocupada. Visítese en cualquier momento. Las llaves en el almacén de la esquina. Título perfecto. Seña 8 por ciento. Comisión 2 por ciento. Informes, Bartolomé Mitre 463.—PIETRANERA RISSO-PATRON y Ca.
49467 m8

Terreno bien situado. Loyola entre Bompland y Carranza. Frente al sur. A una cuadra del bulevar Dorrego y á 4 de Triunvirato y de los tranvías eléctricos. Rodeado de edificación compacta. Base, 6 $ v. c.

El **domingo 15 de mayo**, á las 2 p. m., en el mismo terreno. Mide 10 varas por 55.42. Es un lote que por su situación y por sus medidas se presta para edificar la casa propia. Títulos perfectos. Seña 8 por ciento. Comisión 2 por ciento. Informes, Bartolomé Mitre 463.—PIETRANERA RISSO-PATRON y Ca. 49467 m8

Una linda esquina. Lambaré y Bogado. Frentes sur y oeste. A 1 cuadra de Río de Janeiro y á 2 y 3 respectivamente de Corrientes y de Gaona, todas con eléctricos. Es sorprendente la transformación que se opera en ese barrio, debida á los trabajos del Parque del Centenario, que está á una cuadra. Venta resuelta. Base, 40.000 $ el lote. Una tercera parte al contado, una tercera á 6 meses y una tercera á un año, con 7 por ciento de interés.

El **domingo 15 de mayo**, á las 3 p. m., en el mismo terreno. Mide 10v.40 á Lambaré por 24.30 á Bogado. Superficie 240.66 varas cuadradas. Para una casa de negocio y familias. Es indicadísimo. Está cercado de pared. Título perfecto. Seña 8 por ciento. Comisión 2 por ciento. Informes B. Mitre 463.—PIETRANERA RISSO-PATRON y Ca. 49471 m8

WILLIAMS & GIMENEZ

El pueblo Garín, F. C. C. A. Rodeando la estación. La loma más alta del norte, á 40 minutos de la capital. La primera estación después de Victoria. 54 quintas, divididas en 1|4 de manzana, manzanas y mazanas y media. Con bases las primeras de 10 pesos por mes, las segundas 20 pesos y las terceras 30 peso, en 80 mensualidades, sin interés.

313 LOTES—Rodeando la plaza, iglesia ya construída y de muchas casas levantadas en los terrenos vendidos en el anterior remate, con base de 2 pesos por mes el lote, en 80 mensualidades, sin interés.

Venta liberal y con opción. 2o. remate de la mejor tierra de los alrededores de la capital, con aguas riquísimas. Pueblo nuevo y de inmenso porvenir por su situación estratégica, y por sus tierras inmejorables para toda cl

BARTOLOME MITRE 363

FONT y ECHENIQUE

SEGUNDA VENTA

U. TELF. 2 AVE INA

1800 LOTES DE TERRENO

BASE $3 m/n. por mes el Lote

DEL COLOSAL REMATE DEL CENTENARIO

EN MARTINEZ

Sobre los mismos TALLERES y la nueva estación del F. C. C. Córdoba (trocha angosta)

CIUDAD-JARDIN

"BOULOGNE"

UN GRAN NEGOCIO PARA LOS HOMBRES PREVISORES

HOY

Es comprar uno ó más terrenos de este nuevo pueblo, sobre dos estaciones en construcción y de gran porvenir, á proximidad de la estación proyectada del circuito Norte, ferrocarril C. A. Terrenos ideales, cruzados por el tranvía eléctrico de la Compañía Lacroze, línea de San Martín á San Fernando y en partes circundados por tranvías á nafta y electricidad, combinación de las concesiones Andresson y Livingston, de Florida y Martínez, acordadas.

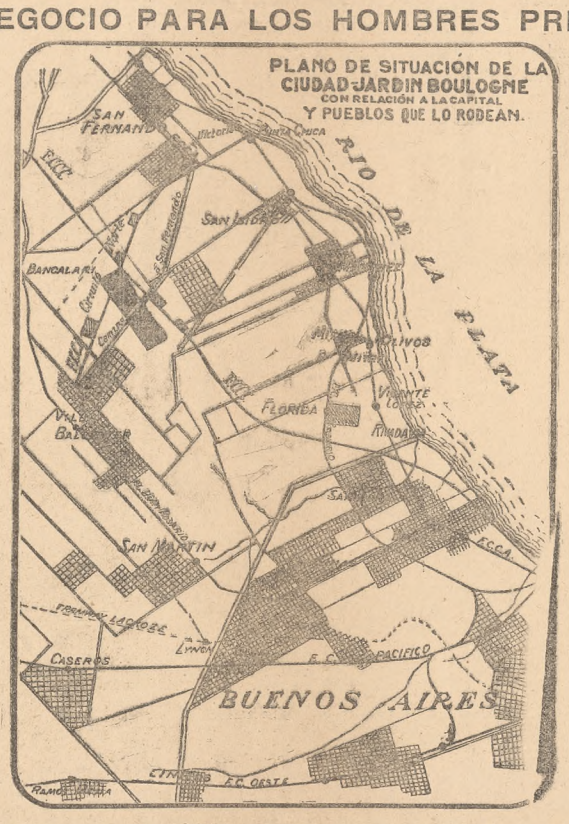

HOY

Unico desembolso: 3 mensualidades en el acto del remate y 3 más al retirar el título provisorio. En 80 mensualidades sin interés.

En los trenes expresos gratis de ida y vuelta habrá un coche reservado para las señoras que concurran al remate.

HOY DOMINGO 15 DE MAYO

A la llegada de los dos trenes expresos gratis que saldrán del Retiro (nueva) á las 12.50 y 1.05 p. m., parando en Belgrano á la 1 y 1.15 p. m., respectivamente.—Planos y datos á nuestra casa, Bmé Mitre 363. U. Telefónica No. 2, Avenida.

L. Goñi y R. Parravicini

LOS CAMPOS DEL PORVENIR

30.000 hectáreas en SALTA

Departamento de MOLINOS

BASE $ 1,50 LA HECTAREA

25 o|o al contado y el resto en 5 cuotas iguales, trimestrales de 15 o|o cada una, sin interés.

Espléndido negocio—Gran margen de valorización

EL MARTES 17 DE MAYO, A LAS 3 1|2

En nuestro salón de ventas, Florida 239. Pidan planos.

L. GOÑI y R. PARRAVICINI

Leoncio Goñi y Reynaldo Parravicini

Florida 239, Buenos Aires— San Martín 234, Mar del Plata

En Salta — Grandioso remate de 30.000 hectáreas en 19 lotes de 1000, 1500, 2000 y 2500 hectáreas cada lote. A grandes y excepcionales plazos.

Este campo se encuentra situado en el departamento Molinos y forma parte de la estancia Compuel, se trata de tierras buenas, con variados pastos para el engorde y cría del ganado, y apto en gran parte para la agricultura, especialmente para la siembra de alfalfa.

El departamento Molinos por sus ricas tierras está considerado de lo mejor de la provincia de Salta; allí sus viñedos producen vinos exquisitos, tan buenos como los del próximo departamento de Cafayate. Son campos que cuentan con aguadas abandantes, por los afluentes del río de los Patos, existiendo igualmente arroyos y vertientes con aguas inmejorables, y todas de posible aprovechamiento para el riego. Estas ventajas colocan á estos campos con las mejores condiciones para asegurar un gran porvenir. Las estaciones Talapampa y Viña del ferrocarril Central Norte distan pocas leguas del campo, como puede apreciarse por el plano del remate; la prolongación de esta misma vía férrea y la realización de otras proyectadas, dará por resultado para muy pronto, que estos campos estarán cruzados por el ferrocarril y entonces resultarán de un valor tan superior que parecerá irrisorio el precio á que hoy lo ofrecemos en venta.

El departamento de Molinos se encuentra al sudoeste de la ciudad de Salta y comprende las mas ricas de esa provincia, tanto para la agricultura como para la ganadería, por contar con grandes planicies y algunas cerranías con valles fértiles, especiales para el engorde de haciendas.

Base, 1.50 $ la hectárea. A plazos, sin interés. Condiciones de pago: 25 por ciento al contado en el acto de escriturar, y el saldo en cinco cuotas trimestrales iguales de 15 por ciento cada una, con garantía hipotecaria y libre de intereses.

El **martes 17 de mayo**, á las 3.30 de la tarde, en nuestro salón de ventas, Florida 239.

¿Quién no se hace propietario de mil hectáreas de buen campo tan sólo con un desembolso de 375 $ al recibir la escritura, y pagando el saldo de cinco cuotas trimestrales de 225 $ cada una y sin interés? Ofrecemos un buen negocio para ganar mucha plata con poco dinero. En nuestro país la base de la riqueza y de la verdadera economía es comprar campos baratos. Estos campos en pocos años más tendrán un valor diez ó veinte veces superior.

Los títulos pueden ser revisados por el escribano de confianza de los compradores, pero las escrituras serán extendidas ante el escribano don Federico C. Sivori, Avenida de Mayo 564, pasaje Roverano.

Títulos perfectos, con mensura judicial aprobada. Seña, 8 por ciento, que se deducirá de la parte que corresponde pagar al contado. Comisión, 2 por ciento.

Por mayores datos y planos á nuestro escritorio, Florida 239.—L. Goñi y R. Parravicini. 49222 m6

En Mar del Plata. Notable remate de terrenos, situaciones culminante y á largos plazos.

3 LOTES en la manzana A, quinta 121, sobre la calle Arenales, á las 14 varas de la esquina Rawson, á una cuadra de la nueva estación de pasajeros del F. C. S. Miden 12 por 50 varas cada uno. Base, 12 pesos la vara cuadrada, mitad al contado y mitad a 6 meses de plazo y 7 por ciento de interés anual, garantía hipotecaria.

4 LOTES, parte de la chacra 274, manzana D, sobre las calles Correntes, Garay y Castelli, y miden 836, 936, 968 y 1100 varas cuadradas cada lote, á un paso del asfaltado, rodeado de los grandes chalets de doctor A. Castaño, Spinetto, Bessada, señora Zupettini, González Segura, Girondo y Doblas y otros. A 5 cuadras de la nueva estación del F. C. S. El punto de mayor interés en la actualidad. El lote 1 tiene una casita de material de 2 piezas, cocina, etc. Base, 10 pesos la vara cuadrada. Mitad al contado y mitad á uno y dos años de plazo, con 7 por ciento de interés, garantía hipotecaria.

4 LOTES en la manzana B, quinta 145, sobre las calles Alberti y General Mitre, y miden 500, 600 y 800 varas cuadradas cada uno, á 2 cuadras de la capilla Bella Mari, y á 5 de la nueva estación de pasajeros del F. C. S. Base, 10 pesos la vara cuadrada. Tercera parte al contado, tercera á 9 y 18 meses de plazo, con 6 o|o interés y garantía hipotecaria.

6 LOTES en la manzana 3, chacra 322, en la Loma del Norte, y á 4 cuadras de la Explanada del Centenario, miden 500, 600 y 700 varas cuadradas cada uno. Base, 3 pesos la vara cuadradas. Iguales condiciones de pago que el anterior.

16 LOTES en la manzana 3, chacra 318, sobre las calles Olazábal, Funes, Necochea y Ituzaingó, y miden 400, 500, 600 y 800 varas cuadradas cada uno. Base, 1.50 pesos la vara cuadrada. Iguales condiciones de pago que el anterior.

6 LOTES en la manzana 2, chacra 310, sobre las calles Patagones, Olazábal y Once de Septiembre, miden 500 varas cuadradas cada uno. Base, 1.50 pesos la vara cuadrada. Iguales condiciones de pago que el anterior.

9 LOTES en la manzana 14, chacra 96, sobre las calles Las Heras, Sarmiento y 41, miden 750 y 1000 varas cuadrada lote. Base, 1 peso la vara cuadrada. Iguales condiciones de pago que el anterior.

3 LOTES en la manzana Q, chacra 230, sobre las calles C. Pellegrini y 49 y Bernardo de Irigoyen, á 3 cuadras del Golf Club y á un paso del gran puerto comercial á construirse. Base, 1 peso la vara cuadrada. Iguales condiciones de pago que el anterior.

3 LOTES en la manzana 7, chacra 45, sobre las calles Ayacucho y 124. Miden 1000 varas cuadradas cada lote. Base, 0.50 pesos la vara cuadrada. Iguales condiciones que el anterior.

4 LOTES en la manzana 2, chacra 22, sobre las calles Alberti, Rawson y 122. Miden 1000 varas cuadradas cada lote. Base, 0.40 pesos la vara cuadrada. Iguales condiciones de pago que el anterior.

6 LOTES en la manzana G, chacra 63, sobre las calles 16 y 18, lindando con el gran chalet del doctor Molinari y otros, de Pulleston, señoritas de Dujardine, etc. Miden 450 y 500 varas cuadradas cada lote. Base, 0.25 pesos la vara cuadrada. Iguales condiciones de pago que el anterior.

10.000 VARAS CUADRADAS, manzana 4, chacra 26, del plano oficial de Mar del Plata, sobre Almirante Brown, 120, 122 y bulevar Colón, calle obligada ésta y de mayor circulación, á 5 cuadras ha quedado parado el asfaltado, el que se continuará este mismo año hasta la quinta de Duggan. Esta manzana está rodeada de edificación y es sin disputa el punto para triplicar el capital subdividiendo en lotes. Base, 18.000 pesos, al contado.

2 LOTES en la manzana 1, chacra 169, en el punto más estratégico y de mayor porvenir, sobre la calle Arenales, entre Castelli y Alvarado, la situación ideal, á 2 cuadras de la nueva estación de pasajeros F. C. S. y de la línea del tranvía á nafta de la empresa Bollat, y rodeados de las propiedades de los señores Gómez Molina, Pearson, Peña, Vivar, Mitre, Acosta, Pereyra, Iraola, Campo y otros. Base, 10 pesos la vara cuadrada. Tercera parte al contado, tercera á 9 y 18 meses de plazo, con 6 por ciento de interés, garantía hipotecaria.

El **miercoles 18 de mayo**, á las 3 de la tarde, en nuestro salón de ventas, Florida 239.

Títulos perfectos que podrán ser revisados por los interesados en cualquier momento. Escrituras por ante los escribanos señores E. E. Parada, de Mar del Plata ó Carlos G. Lozano, calle 44 núm. 411 La Plata (Bmé. Mitre 556, Buenos Aires). Seña, 8 o|o. Comisión, 2 o|o. Por planos y demás datos, Florida 239, Buenos Aires ó San Martín 234, Mar del Plata.—L. Goñi y R. Parravicini. 49906 9|0

José M. de Yriondo y Ca.

AUTOMOVIL

Ganador de la carrera entre Edimburgo y Londres, marca Thames, 65|70 H. P., seis cilindros, carrocería de primer orden con todas sus herramientas y gomas de repuesto.

En venta particular en nuestro patio, San Martín 153.—José M. de Yriondo y Ca. 50302 313

Mackinlay & Ca.

Rematarán los rezagos del ferrocarril del Sur, el día 17 de mayo, á las 9 a. m. en punto.

Los artículos rezagados en las estaciones de esta línea, compuestos de carga, encomiendas, equipajes y objetos abandonados en los trenes ó estaciones hasta el 15 de noviembre de 1909, serán rematados en los galpones de plaza Constitución, el 17 de mayo si hasta ese día no son reclamados por sus dueños.

En caso de reclamos por parte de los interesados pueden dirigirse al jefe de tráfico en plaza Constitución, oficina 41. 48372 m1

Judicial—Rematarán por orden del juez de primera instancia en lo civil, doctor Nicanor González del Solar (hijo), secretaría Arrotea Molina, y como perteneciente á la testamentaría de don Juan Ignacio Echeverría.

El **viernes 20 de mayo**, á las 4 de la tarde, la propiedad situada en la calle San Juan número 1632, compuesta de sala, 2 habitaciones en barro, una de madera, cocina id. w. c., etc. edificada en un terreno de 8.666 metros de frente al norte por 28.57 metros de fondo al sur. Tasada en 27.500 pesos. Base de venta, 2|3 partes, ó sea, 18.333.33 pesos. La propiedad está afectada por el ensanche de la calle San Juan. Seña, 8 o|o y 2 o|o de comisión á cargo del comprador. Datos á nuestro escritorio, San Martín 92. 50163 m12

FONT & ECHENIQUE

363 BMÉ MITRE 363

En Martínez, 2a. venta de los 1800 terrenos, sobre los mismos Talleres y la nueva estación en construcción del ferrocarril Central Córdoba (Trocha Angosta), lindando con los 3 millones de varas adquiridos por la Ca. de Tierras del Norte, sobre los mismos almacenes y galpones en construcción. En la «Ciudad-Jardín Boulogne», cruzada por el camino Real de Morón á San Fernando, en su intersección con los (8) ocho pueblos siguientes: Morón, San Martín, San Andrés, Ballester, Victoria, San Fernando, San Isidro y Martínez, por donde la compañía de Tranvías Lacroze correrá su línea desde San Martín, pasando por la calle Libertad de Ballester hasta San Fernando y rodeados en parte por los tranvías eléctricos y á nafta, combinación de las concesiones Andresson-Livingston. Esta es la ocasión de hacerse rico rápidamente comprando algunos lotes por pocos pesos mensuales, para ganar mucho dinero. Dentro de poco la empresa del ferrocarril Central Córdoba hará correr sus trenes de pasajeros desde su punto de arranque de la capital, es decir, desde la cabecera norte del dique núm. 4, calle Viamonte y Paseo de Julio (Retiro), hasta el Rosario y Córdoba. En la Ciudad-Jardín Boulogne está sobre la segunda estación desde el Retiro y á 18 minutos de la capital. Estas tierras que son lo más alto de las Lomas de Martínez, y San Isidro, valdrán á razón de un peso por cada centavo que se halla invertido en ellos, visitarlas es comprarlas, pues, su gran porvenir inmediato y seguro está á la vista, porque la explotación completa de la línea es muy pronto un hecho. La venta será liberal al alcance de ricos y pobres, base, 3 pesos el lote por mes durante 80 mensualidades, sin interés. Seña, 3 mensualidades en el acto del remate, 3 más al retirar el título provisional. Comisión, 2 o|o, las mensualidades restantes, se abonarán en el Banco de Galicia y Buenos Aires, calle Cangallo 445. Títulos perfectos á disposición de los compradores, escrituras definitivas ante el escribano señor Adolfo Silvano, San Martín 56. La posesión se dará 15 días después del remate, á los que resulten compradores, los que serán llevados al terreno en un tren expreso gratis. Los terrenos que venderemos están medidos y amojonados, con sus calles abiertas, alcantarillas y de acuerdo con líneas aprobadas por la municipalidad.

El **domingo 15 de mayo**, á la llegada de los 2 trenes expresos gratis, que saldrán de la nueva estación Retiro (este), á las 12.50 y 1.5 p. m., parando en Belgrano, á la 1 y 1.15 p. m., respectivamente. Planos, boletos y demás informes en nuestra casa, Bartolomé Mitre 363. —Font y Echenique. 49091 m6

VALENTIN SANTA MARIA

Sucursales en Morón y en La Plata.—Oficina principal, calle Curapaligüé 202. Flores, de 8 á 12. U. T. 428.

HOY

Casa central en 60 mensualidades, sin interés, calle Humahuaca 37 entre Laprida y Gallo, compuesta de 10 por 35.80 varas. Salón de negocio, cuatro piezas, comedor, aguas corrientes, cloacas, adoquinado pago y una cuadra al norte de la calle Corrientes, á un paso del mercado de Abasto. Renta 200 $ mensuales.

El **domingo 15 de mayo**, á las 4.30 de la tarde. Base, 50 $ la vara. Seña, tres mensualidades y tres á los sesenta días en el acto de escriturar. Comisión, 2 por ciento.—Valentín Santa María. 50267 m13

En Flores. Dos casas á plazos, calle Espinosa 1315 y 1319, entre Paysandú y Paramario, compuestas de 10 por 26.34, dos piezas, galería cristal, cocina, etc. Cada una á una cuadra de la Avenida San Martín, una del tranvía 86 que va á plaza de Mayo, dos de la calle Bella Vista.

El **domingo 15 de mayo**, á las 4.15 de la tarde. Base, 3300 $ cada una. Seña, 10 por ciento. Comisión, 2 por ciento.—Valentín Santa María. 50268 m13

En Flores. Casa á plazos, calle Gavilán 919, entre Neuquen y Gaona, compuesta de 10 por 23, tres piezas, cocina, mosaico, galería, etc.

El **domingo 15 de mayo** á las 3.30 de la tarde. Base, 5000 $. Seña 10 por ciento. Comisión 2 por ciento.—Valentín Santa María.

En Floresta. Casa á plazos, calle Pergamino 972, entre Merlo y Lobos, compuesta de 10 por 35, tres piezas, cocina, etc.

El **domingo 15 de mayo**, á las 2.30 de la tarde. Base, 3500 $. Seña, 10 por ciento. Comisión, 2 por ciento.—Valentín Santa María. 50270 m13

En Liniers. Casa á plazos, calle San Matías entre Victor Hugo y Cortina, compuesta de 10 por 40, dos piezas, cercada de material, etcétera, seis cuadras al norte de la calle Rivadavia.

El **domingo 15 de mayo**, á las 2.30 de la tarde. Base, 1900 $. Seña, 10 por ciento. Comisión, 2 por ciento.—Valentín Santa María. 50271 m13

En Flores. Terreno calle Culpina entre Merlo y Lobos, de 10 por 22 varas.

El **domingo 15 de mayo**, á las 3 de la tarde. Base, 4.50 $ la vara. Seña, 10 por ciento. Comisión, 2 por ciento.—Valentín Santa María. 50272 m13

En Floresta. Terreno calle Bacacay entre Belén y Fonseca, con frente al norte, edificado por el costado oeste, compuesto de 10 por 40, dos cuadras al norte de la calle Rivadavia y una al este del bulevar Carrasco, rodeado de hermosas casas, quintas y líneas de tranvías.

El **domingo 15 de mayo**, á las 2.30 de la tarde. Base, 5 $ vara. Seña, 10 por ciento. Comisión, 2 por ciento.—Valentín Santa María. 50273 m13

En Mataderos. Terreno á plazos, Directorio entre Larrazábal y Pieres, de 10 por 20, con adoquinado pago.

El **domingo 15 de mayo**, á las 10 de la mañana. Base, 4 $ la vara. Seña, 10 por ciento. Comisión, 2 por ciento.—Valentín Santa María. 50274 m13

En Mataderos. Terreno á plazos, calle Bariloche entre Chicago y Arrecifes, de 10 por 43, lote 15, manzana 14.

El **domingo 15 de mayo**, á las 9.30 de la mañana. Base, 2 $ la vara. Seña, 10 por ciento. Comisión, 2 por ciento.—Valentín Santa María. 50275 m13

En Mataderos. En 40 mensualidades, cuatro lotes de terreno. Tandil esquina Jachal, con frentes al norte y al este, tres lotes compuestos de 218.85 varas cuadradas y la esquina de 289.49; una cuadra al oeste de la calle San Fernando con doble vía de tranvía y una al norte de la Avenida Chicago, ubicados en el punto más comercial de ese progresista barrio.

El **domingo 15 de mayo**, á las 9.30 de la mañana. Base, 15 $ la mensualidad.—Valentín Santa María. 50276 m13

Casa Gurruchaga número 325 y 29, entre Corrientes y Padilla, compuesta de 10 por 36. Sala, comedor, seis piezas, cocina con grandes facilidades de pago.

El **domingo 15 de mayo**, á las 4.15 de la tarde. Base, 11.000 $. Seña, 10 por ciento. Comisión, 2 por ciento.—Valentín Santa María.

Nota—Al público: En virtud de las distintas opiniones emitidas sobre el valor de la propiedad, con motivo del centenario, he creído oportuno definir también la mía que es la siguiente:

1o.—Que después del centenario la propiedad aumentará un 10 por ciento sobre el valor actual.

2o.—Que los fundamentos de esa opinión con razones irrefutables, los daré personalmente en mi oficina principal á todas las personas que me dispensen el honor de solicitarlos.—Valentín Santa María. 50278 m13

CALVIÑO & SANTILLAN

A plazos. Charcas 939. Petit hotel, entre Suipacha y Carlos Pellegrini. Mide 6.278 metros por 19.268, equivalente á varas 7.25 por 22.25. Distribución: frente pintado al óleo, con dos balcones, zaguán con puerta cancel y otra puertita de comunicación con el subsuelo.

PLANTA BAJA: Sala, escritorio, comedor y otro salóncito, todas piezas amplias con empapelados nuevos, techos decorados, celosías, etc. Al fondo cuarto de baño, w. c. y una escalera de cedro que comunica con la

PLANTA ALTA, compuesta de 3 buenos dormitorios con celosías, galería de vidrios y patio con balaustrada en la azotea. El subsuelo comunica también por el fondo del piso bajo, tiene 2 habitaciones con piso de madera y otras 2 con piso de cemento, cocina con ascensor, baño, w. c., 2 piletas, etc. Toda la casa está construida sólidamente con materiales de primer orden y en perfecto estado. Base, $ 32.000, de los cuales hay $ 19.000 cédulas K, de las que se podrá hacer cargo el comprador al tipo del día pagando lo amortizado que importa $ 606.83 m|n. Además podrá continuar con una segunda hipoteca de $ 10.000 que vence el 25 de agosto de 1910.

El **domingo 15 de mayo**, á las 4 p. m., en la misma. Títulos perfectos. Seña, 8 o|o. Comisión, 2 o|o.—Calviño y Santillán, Bmé. Mitre núm. 688. (U. T. 1837 avenida) 48313 m1

ANTONIO OTERO

EN FLORENCIO VARELA

"VILLA JACINTA"

PROXIMAMENTE 56 TRENES DIARIOS

200 - LOTES - 200

De 2000 á 5000 v. c. cada uno --- EN 80 MENSUALIDADES

EL DOMINGO 22 DE MAYO A LAS 2 P. M.

TREN GRATIS A LA 1.10

32903 215

Antonio Otero

Rivadavia 767 y Florencio Varela

MUY IMPORTANTE

Para demostrar la importancia extraordinaria que van á tomar las tierras que ofrezco en venta, hago conocer al público que la Cámara de Diputados de la Provincia, en su sesión de fecha 13 del corriente, aprobó por unanimidad el proyecto para la explotación de la remolacha al ingeniero señor Pedro Richieri, cuya fábrica, como es sabido, se instalará en Florencio Varela, en terrenos de propiedad del doctor Vatteone, frente mismo á los que ofrezco en venta.

Antonio Otero

115

En Florencio Varela. 200 grandiosos lotes de tierra, los que varían entre 2000 y 5000 varas cuadradas cada uno.

El **domingo 22 de mayo** de 1910, á las 2 de la tarde, sobre los mismos terrenos.

La tierra que ofrezco en venta está ubicada en uno de los parajes más altos y notables de floreciente pueblo de Florencio Varela.

Pueblo que marcha á la vanguardia de todos cuantos circundan á la capital federal, su adelanto es notoria, grandes edificios, numerosas calles adoquinadas, bulevares con hermosísimas plantaciones, teléfono, telégrafos nacional y provincial y del ferrocarril, bancos, escuelas superiores, etc., etc., se venderán en 80 mensualidades, sin interés y con la ínfima base de 10 $ el lote, teniendo en cuenta que éstos varan entre 2000 y 5000 varas cuadradas cada uno, dan frente á la Avenida San Martín y distan de la estación diez cuadras, para casas-quintas, casas de recreo, es todo cuanto mejor puede salir á la venta. Por planos y boletos ocurrir á mi escritorio Rivadavia 767, Moreno 1408 y B. de Irigoyen 1571.—Antonio Otero. 31792 m10

RODOLFO A. RUIZ

Central—Casa Tucumán 2131 al 2133, para negocio y familia, á dos cuadras de las avenidas Corrientes, Callao y Córdoba, barrio de familias, adoquinado y tranvía al frente, entre edificación moderna y en el punto más céntrico de la ciudad. Base, $ 23.000 incluso 8000 cédulas serie E del Banco Hipotecario Nacional.

El **domingo 15 de mayo**, á las 4 p. m., en la misma. Mide 9 varas de frente por 40 de fondo, siendo su edificación de sala de negocio, portón, gran galpón de material, tres piezas y demás dependencias. Ad corpus. Títulos de primer orden. Seña, 8 por ciento. Comisión, 2 por ciento á cargo del comprador. Informes, Victoria 240.—Rodolfo A. Ruiz 31250 m8

ANTONIO SANTA MARIA

Calle 51 núm. 611. Telef. núm. 941 (La Plata)

Para especular en la subdivisión

EL JUEVES 19 DE MAYO

A LAS 2 p. m.

EN LA CAPITAL FEDERAL

Calle Reconquista 325, escritorio de los señores Bollini y compañía.

Tres grandes fracciones de tierra, situadas en la mejor zona de especulación, á pocos minutos de la capital, entre Claypole y Florencio Varela. Base, 0.12 $ la vara.

1o. Una fracción de 33 hectáreas, 57 áreas y 72 centiáreas, ó sean 447.606 varas cuadradas, lindando con G. Santó (hoy De Pino y compañía); C. Siré (hoy F. Portela); Jorge Ferbler y J. Recarte.

2o. Dos fracciones unidas, en un sólo lote. Una tiene una superficie de 77 hectáreas, 28 áreas y 14 centiáreas, ó sean 1.020.118 varas cuadradas, con alambrados interiores y exteriores, cerco de cina-cina; gran chalet con 10 piezas de material, con corredores y demás servicios, molino de viento con dos tanques y cañerías de agua corriente para todos los servicios interiores y exteriores; galpón, caballeriza, casa para el capataz, cuatro galpones de material, gran palomar de 800 casillas, huerta, frutales de todas clases, etc. etc. La otra fracción tiene 12 hectáreas, 17 áreas y 25 centiáreas, ó sean 162.300 varas con población, alfalfar y un monto de árboles. Están unidas y lindan con Martín Larrategui, Claudio Llanos, Ricardo M. Alagón, Domingo Llanos, A. Jaureguiberry y F. Recarte.

Son los terrenos más próximos á Buenos Aires que se encuentran hoy disponibles para la venta en fracciones apropiadas para la subdivisión en lotes y formación de villas por su proximidad á varias estaciones de ferrocarril, al pueblo de Florencio Varela que es hoy día uno de los más hermosos de los alrededores de la capital, por las grandes fábricas diseminadas en esa zona; por el gran número de trenes que van á circular por las líneas del circuito que unirán en pocos minutos á la capital con pob aciones tan importantes como Lomas, Temperley, Florencio Varela, Empedrado, Quilmes, etcétera; la nueva vía de circuito que se proyecta á Burzaco y Adrogué; el tranvía también en proyecto de Barracas á Chascomús, y otros muchos factores de progreso que hacen á esa zona la de mayor especulación.

Títulos perfectísimos. El remate se efectuará El **jueves 19 de mayo**, á las 2 p. m., en el escritorio de los señores R. Bollini y Ca., Reconquista 325, capital federal. Seña 8 o|o en el acto del remate y 2 o|o de mi comisión. Por planos y más informes al martillero en La Plata, calle 51 número 611. Teléfono 941 ó á los señores Bollini y Ca., Reconquista 325, Buenos Aires. 50227 m12

ADOLFO CALVETE

HOY en BANFIELD

57 lotes en 80 mensualidades sin interés, orden de liquidarlos á cualquier precio la mensualidad.

El tren sale de Constitución á las 2.25 y allí se repartirán planos y boletos gratis.

50673 115

ADOLFO CALVETE

Orden del señor Luis Molinari, por ausentarse para Europa. Su rico y elegante mueblaje importado, rematará en su casa, calle Florida 365, el LUNES 16 DE MAYO, á las 8 de la noche. Detalle: piano Pleyel, juego sala fresno y lampás de seda, mesa centro y esquineros del juego, espejo jardinera lacqué, cortinados, lámpara de pie de bronce, grabados, arañas, etc.; regio escritorio ministro con cristal, juego salita caoba y lampás seda con incrustaciones de nácar, mesita centro de te y para plantas, biombo bordado hilo de oro, tintero, columnas, terracottas, etc.; notable juego comedor de nogal macizo 15 piezas con revestimiento, estufa y espejo con gobelin, biombo, cortinados y carpeta, mesa de felpa con aplicaciones alto relieve, gran araña luz eléctrica, cuadros notables, columnas, lámpara bronce, visillos, etc.; escritorios notables, máquina escribir Royal y de imprimir, sillas, lámpara eléctrica; antecomedor renacimiento de roble y nogal con sillas riqueta estampada, heladera N. A. etcétera; 2 espléndidos dormitorios Luis XV de nogal de Italia con roperos de 3 cuerpos, escritorio señora, chaisse longue, máquina coser Naumann, espléndido juego dormitorio niña de fresno con elegante toilette y secretaire y cama de bronce, cama niño, cómoda, sillón hamaca, etc.; vestíbulo con rico juego veneciano completo con perchero, espejo, paragüero, columnas, gran copón mayólica con plantas, reloj, etc., etc. Todo es de la casa Glaser, Thompson é importado. Todo nuevo y de gusto. En exposición el domingo 15 y día del remate. Comisión, 10 o|o. Otros detalles á mis escritorios Cangallo 442 ó Amenábar 2035.—Adolfo Calvete.

50042 m11

Orden del señor A. Van Wely. Su rico y sólido mueblaje, remataré en su casa de Belgrano, G. Paz 1645.

El **martes 17 de mayo**, á las 8 de la noche. Detalle: Piano E. Schwartz nuevo, notable óleo de George Blacco (Deusseldorf), cortinados seda y secretaire señora, sillas fantasía, escritorio cortina N. A., caja hierro, calorífero, araña, etc.; comedor estilo renacimiento con sillones y sillas marroquín, heladera, cortinados, metales, porcelanas finas, etc.; rico juego dormitorio pino teca, con cama, doble y una plaza, de 2 plazas, 2 espléndidos guardarropas, con garniture con reloj, sillón N. A., muebles vestíbulo y perchero espejo, adornos, lámpara pie de bronce, platos decorados de Sévres y Delton, artefactos y arañas bronce, grabados, calentador, baño, muebles de servicio y cocina. Comisión, 10 o|o. En exposición el lunes 16 y día del remate. Otros informes á mis escritorios, Cangallo 442 ó Amenábar 2035.—Adolfo Calvete.

50040 m11

¡En Bánfield! ¡En 80 mensualidades. Sin interés! A 5 cuadras justas al este de la estación, á 8 hacia Lomas y á 4 de la iglesia.

57 notables lotes de dimensiones que varían entre 238 y 471 varas cuadrada cada lote. Remataré

El **domingo 15 de mayo**, á las 3 de la tarde, sobre los mismos terrenos.

Sin base y por lo que den. Estos terrenos, los más altos y parejos de este pintoresco pueblo veraniego, están situados entre las calles Arenales y Peña, hoy Avenida Sarmiento. Están frente mismo, casi en medio con la plaza de Football de los Ingleses, ó sea, en el corazón del pueblo y de mayor progreso, rodeados de chalets, villas y quintas y barrio en que existen cañerías de gas y luz eléctrica. Un lote lleva de regalo una casa de 6 habitaciones, cuyas refacciones pueden hacerse con sólo un gasto de 600 pesos; existe otro lote con pequeñas edificaciones. Oportunidad brillante de comprar en estas condiciones por ser esta fracción de tierra la más alta de esa altura, ó sea en el paraje más céntrico. Por uno de sus frentes, calle Arenales, pasará este año el ferrocarril eléctrico de Otto Franke y por otro de sus frentes, sobre la Avenida sarmiento, la proyectada línea á la Villa Barceló. Los lotes se entregarán amojonados por el agrimensor señor Eusebio Chacon. Posesión inmediata. Estos terrenos se entregarán dentro de líneas municipales aprobadas. Sólo exigiré al contado en el acto del remate, 3 mensualidades y otras 3 á los 30 días siguientes, al entregarse el título provisional y escrituras definitivas al que las quiera á las 20 mensualidades por ante la escribanía del señor Miguel Vadell, Avenida de Mayo 651. El pago de las mensualidades se hará en el Banco de la Provincia del 1o. al 10 de cada mes. Títulos perfectos. Los que pueden revisarse desde hoy en la escribanía del señor Tulio Méndez Comisión 2 o|o. Solicítense planos y boletos de tren gratis, para el tren de 2.25 de Constitución, en mis escritorios. Cangallo 442 ó Amenábar 2035.—Adolfo Calvete. 47877 a27

Oredn del señor Francisco Sust. Su mobiliario en calle Echeverría 2570, lo remataré

El **domingo 15 de mayo**, á la 1 p. m. Detalle: Piano Boisselot, juego comedor nogal y roble 15 piezas, reloj Dryedale, heladera, araña, metales, porcelanas, pinturas, etc.; 2 juegos dormitorio completo de nogal y roble y otro de niño ríos completo de pino tea, toilette y pieza huéspedes, bañadera, muebles y batería cocina, banco jardín, artefactos gas y muchas plantas finas. En exposición el sábado de 9 a. m. á 6 p. m. Comisión, 10 o|o. Detalles Cangallo 442 ó Améngr 2035. —Adolfo Calvete. 50041 m11

Bmé. MITRE 544

HOY

En Belgrano

Muy buena propiedad. Pino núm. 2426, casi esquina Cabildo.

A PLAZOS

Base, 20.000 $

Hoy Domingo 15 á las 3 p. m.

Sobre la misma

Iriarte y Dollera.

50591 115

En Belgrano. Casa-habitación Pino número 2426. A plazos. Al lado de Cabildo. Muy buena casa-habitación. Paraje excepcional y barrio aristocrático, rodeada de chalets. Mide 18 m. 76 al norte, 29 m. 68 al NE., 17 m. 32 al SE. y 36 m. 77 al SO. Consta de 4 grandes y muy buenas habitaciones, gran cuarto de baño, otro cuarto de baño, 2 piezas de servicio, lavadero, cocina, jardín, pérgolas, gas, aguas corrientes, calefacción. Tres patios mosaicos, carpintería cedro, celosías y demás detalles de una buena casa. A 30 varas de Cabildo. A plazos, mitad al contado y mitad á un año con interés de 7 por ciento. Base 20.000 $. Orden de vender terminante. Dada la inmejorable ubicación de esta finca, sus dimensiones, capacidad y facilidades de pago, no titubeamos en recomendar este negocio, como de los buenos. Debe estudiarse. La casa puede visitarse de 2 á 4 p. m. Seña 10 por ciento. Comisión 2 por ciento.

El **domingo 15 de mayo**, á las 3 p. m., sobre la misma propiedad. Informes B. Mitre 544.—Iriarte y Dollera. 49486 m8

AYERZA CULLEN & SEOANE

Socios: Isaac Ayerza, Huberto Cullen Ayerza, Ramón M. Seoane

AYERZA, CULLEN Y SEOANE

CHAMPAGNE

VINOS FINOS

LICORES

1114 Cajones

Mañana

A LAS 2 P. M.

185--DEFENSA--193

50696 115

Champagne, 350 cajones champagne, superior calidad, sec, demi-sec, doux y rosée, en nuestra casa, 185 Defensa 193.

El **lunes 16 de mayo**, á las 3 de la tarde, se rematarán en lotes, á gusto de los compradores, por orden de una casa importadora y liquidación de consignación. Seña, 20 o|o. Comisión, 10 o|o.—Ayerza, Cullen y Seoane.

50067 m11

En Villa Urquiza, 1 lote de terreno— Congreso entre Buccarelli y Andonaegui, 10.40 varas de frente por 21.94 de fondo, á 1 cuadra del tranvía eléctrico Lacroze á plaza de Mayo y á 4 cuadras de la estación Villa Urquiza, cercado de pared y en lo más central de la localidad. Títulos perfectos. Sin base. Mitad al contado y mitad á 1 año, con 6 o|o de interés anual.

El **domingo 15 de mayo**, á las 3.30 de la tarde, en el mismo terreno.

Seña, 8 o|o. Comisión, 2 o|o. Más datos á nuestra casa, 185 Defensa 193.—Ayerza, Cullen y Seoane.

50065 m11

En Belgrano (Villa Urquiza). 2 lotes de terreno sobre bulevar Monroe, adoquinado, entre Plaza y Tronador, da 200 varas de frente por 54.96 varas de fondo cada uno. A 20 varas del eléctrico núm. 96 á plaza de Mayo y á 4 cuadras de la estación Coghlan, servicio de 62 trenes diarios á 13 y 18 minutos del Retiro. Base, $ 6 la vara cuadrada. Seña, 8 o|o. Comisión, 2 o|o.

El **domingo 15 de mayo**, á las 3 p. m., sobre los mismos terrenos. Datos en nuestra casa, Defensa 185 al 193.—Ayerza, Cullen y Seoane. 49654 m8

En Belgrano (Saavedra-Núñez). Un lote de terreno. Manuela Pedraza entre General Paz y Amenábar, de 15 varas de frente por 48.50 varas de fondo, á 1 1|2 cuadras de las avenidas Cabildo y Republiquetas, las dos con eléctricos. Sin base. Títulos perfectos.

El **domingo 15 de mayo**, á las 4 p. m., se rematará sobre el terreno este lote de dimensiones especiales, á propósito para chalets, barrio de edificación moderna y de mucho porvenir. Seña, 8 por ciento. Comisión, 2 por ciento. Datos á nuestra casa, Defensa 185-193.—Ayerza Cullen y Seoane. 49929 m10

Chatas con caballos. 3 chatas en per- fecto estado, de 1500, 2500 y 5500 kilos, con sus correspondientes patentes. 6 caballos tiro pesado y guarniciones para los mismos, en la barraca de los señores Moore y Weinberg, Serrano 1854.

El **domingo 15 de mayo**, á la 10 de la mañana, se rematarán sin base.

Seña, 20 o|o. Comisión, 10 o|o. Datos á nuestra casa, 185 Defensa 193.—Ayerza, Cullen y Seoane. 50066 m11

Artículos de almacén, comestibles y bebidas, en nuestra casa, 185 Defensa 193.

El **lunes 16 de mayo**, á la 1 de la tarde, se rematarán 105 cajones te en 1|8, 1|4, 1|2, 1 y 2 libras, 80 cajones champignons, 100 kilos de arroz Carolina, 75 cajones aceite italiano, 10 cajones bacalao sin espinas, 50 quesos Gorgonzola, 36 cascos vino, 10 cajones ciruelas, 9 cajones soda inglesa, 17 cajones conservas, 10 cajones de champagne Mhum Roeder (Cordon Rouge, Cordon Vert), 17 cajones de Oporto Corona, 35 cajones whisky, bitter, cognac, ajenjo, amaro, licor Kermman, jerez Pedro Jiménez, 30 cajones picles Saturno, 125 cilindros de yerba paraguaya, 120 cajones fideos italianos, 50 cajones pasas de uva; todo en lotes, á gusto de los compradores. Seña, 20 o|o. Comisión, 10 o|o.—Ayerza, Cullen y Seoane. 50069 m11

Libros en blanco y libretas, tapa tela negra. 890 libros en blanco, mayores, diarios, cajas, etc. 5000 libretas surtidas, en nuestra casa, 185 Defensa 193.

El **lunes 16 de mayo**, á las 2 de la tarde, se rematarán en lotes, por orden de una casa introductora. Seña, 20 o|o. Comisión, 10 o|o. —Ayerza, Cullen y Seoane. 50070 m11

Lonas para parvas y carros. 61 lonas impermeables, inglesas, surtidas de medidas. En nuestra casa 185 Defensa 193.

El LUNES 16 DE MAYO, á las 3 de la tarde se reamatrá este importante lote de lonas en fracciones al gusto de los compradores. Medidas: 10 por 14, 9 por 12, 8 por 12, 8 por 10, 8 por 12, 7x12, 7x10, 6 por 8, 6 por 9, 6 por 10, 5 por 7, 4 por 9, 4 por 6, 4 1|2 por 8, 3 1|2 por 6, etcétera. Seña, 20 por ciento. Comisión, 10 por ciento.—Ayerza, Cullen y Seoane. 50339 m13

Estancieros curar la sarna. 180 bolsas de polvo tabaco inglés Morgan, para curar la sarna en nuestra casa Defensa 185 al 193.

El LUNES 16 DE MAYO, á las 2.30 de la tarde, se rematará en lotes, en perfecto estado y por orden de su representante. Seña, 20 por ciento. Comisión, 10 por ciento.—Ayerza, Cullen y Seoane. 50337 m13

Alhajas finas, 20.000 $ de tasación, con brillante, perlas y piedras preciosas, un collar de brillantes y platino, seis pendantifs brillantes perlas platino, seis pares aros solitarios, 15 prendedores brillantes, perlas, diamantes, 25 pares aros perlas brillantes, diamantes, 20 anillos señora diamante, perlas y brillantes, 40 alfileres de corbata, perlas brillantes, diamantes y cincelados, 20 anillos hombre cincelados, brillantes, solitarios y piedras ,dos relojes oro 18 hombre Phate Philips, 4 barrets brillantes, perlas, ruby y platino, siete relojes señora, piedras y brillantes, ocho relojes hombres con y sin repetición, seis pares botones de puño brillantes y cincel, 12 medallones cincelados y piedras para hombre, 15 porta retratos diamantes, ruby y brillantes, lápices oro 18, carteras y medallas plata, etc.

En nuestra casa, 185 Defensa 193

El **jueves 19 de mayo**, á las 2 de la tarde, se rematarán sin base y á la más alta postura por cuenta y orden de quien pertenezcan y por liquidación prendaria. En exhibición el día antes del remate. Seña, 20 por ciento. Comisión 10 por ciento.—Ayerza, Cullen y Seoane.

50338 m13

Arpillera y lona, averías—216 piezas de arpillera, 10 onzas 40" y 33 piezas lona fina y rayada de 36" y 28", en nuestra casa, 185 Defensa 193.

El **lunes 16 de mayo**, á las 3 de la tarde, se rematarán á la más alta postura y en lotes, por orden de los señores Moore y Weinberg, con intervención de los señores Runciman y Ca., agentes del Lloyd's Inglés llegado en los vapores Cap Ortegal, Cap Arcona, Glen Orchy y Jesserie. Seña, 20 por ciento. Comisión, 4 o|o. —Ayerza, Cullen y Seoane. 50068 m11

HOY

A LAS 3 P. M.

5 soberbios lotes

Con frente á la Avenida Entre Ríos y calle Progreso.

A PLAZOS

HOY

Sobre los terrenos, á las 3 p.m.

Iriarte y Dollera.

50594 115

Cinco lotes de gran valor y notable ubicación. Dos en la calle Entre Ríos número 1920 entre Progreso y Armonía y tres en la calle Progreso número 1770 entre Entre Ríos y Solís. Son estos terrenos de ubicación excepcional y de dimensiones ideales, se prestan para cualquier género de construcciones. Ubicados en el riñón de la capital y en la Avenida Entre Ríos que por su gran tráfico y como más directa á la nueva estación del ferrocarril de trocha angosta, es hoy la más importante y comercial. A plazos, tercera parte al contado, tercera parte á seis meses y el saldo á un año con el interés del 7 por ciento anual. Con la ínfima base de 60 pesos vara cuadrada los con frente á Entre Ríos y de 40 $ los con frente á Progreso. Llamamos seriamente la atención de los entendidos y de los capitalistas, pues se trata de terrenos de seguro y grande porvenir y donde nadie vende. Títulos de primer orden garantidos; las escrituras se otorgarán por ante el escribano don Agustín Sarrias Benítez. Seña, 10 por ciento. Comisión, 2 por ciento.

El **domingo 15 de mayo**, á las 3 de la tarde, sobre los mismos terrenos. Por más informes y planos á nuestra casa, Bartolomé Mitre 544.—Iriarte y Dollera. 48919 m4

MERCADERIAS

Cajas de hierro, básculas, flejes, cinc liso, cabos hacha, desgranadoras, zorras, vagonetas, coja y cuchillas. 15 cajas de hierro extranjeras y del país, de 1 y 2 puertas, 21 básculas de 1000 á 1500 kilos, 9 zorras y vagonetas, 90 metros vía y 1 mesa giratoria, Decatville, 163 atodas flejes, 2 cascos cinc liso, 16 cajones cabos de hacha, 2500 kilos coja, carpintero, 5000 docenas cuchillas saladero y cocina, 4 desgranadoras maíz, etc., etc.

El **lunes 16 de mayo**, á las 2.30 de la tarde, se rematarán en lotes, por cuenta de quien corresponda, en nuestra casa, Defensa 185 al 193. Seña, 20 o|o, Comisión, 10 o|o.—Ayerza, Cullen y Seoane. 50071 m11

Frazadas, pañoletas, medias, ponchos, colchas acolchadas, mandiles y mantas de caballos, 250 frazadas, 300 pañoletas, 100 docenas medias, 50 ponchos, 200 acolchados, 150 mandiles y 50 mantas, en nuestra casa, 185 Defensa 193.

El **lunes 16 de mayo**, á las 2.30 de la tarde, se rematarán en lotes. Seña, 20 o|o. Comisión, 10 o|o.—Ayerza, Cullen y Seoane.

50147 m12

736 cajones vinos y bebidas finas. 94 cajones Oporto, Néctar, Reserva, Blanco, Lágrima y Palma. 102 cajones jerez ambar, oro y pálido, Málaga. 250 cajones vino Rioja, blanco y tinto, 85 cajones Marsala, 40 cajones Garnacha viejo, 27 cajones licor guindas, 97 cajones Ginebra, en 1|4, 1|2 y 1 1|4, 10 cajones Chartreuse, 31 cajones Vermouth, en nuestra casa, 185 Defensa 193.

El **lunes 16 de mayo**, á las 2.30 de la tarde, se rematarán en lotes esta importante partida de bebidas extranjeras, por cuenta de una casa introductora y liquidación de factura. Seña, 20 o|o. Comisión, 10 o|o.—Ayerza Cullen y Seoane. 50148 m12

F. P. BOLLINI & Ca.

Bolívar 160

HOY HOY

En Palermo

A PLAZOS

32 lotes, á una cuadra de Cabildo, con frente al bulevar Dorrego y á las calles Amenábar y General Paz.

Base, $ 8 v. c.

Lean el siguiente aviso:

50588 115

El Domingo 15 de Mayo

Los terrenos de Palermo. A plazos, sin interés. Dos manzanas divididas en 32 lotes. En una ubicación inmejorable de inmenso porvenir y donde diariamente la tierra aumenta de valor. Rodeados de construcciones recientes, contando entre ellas el gran edificio del colegio León XIII. A dos cuadras del bulevar Cabildo con doble vía de tranvías á todas direcciones. Los terrenos que ofrecemos dan frente al bulevar Dorrego (donde en breve funcionará el tranvía Lacroze) y á las calles General Paz y Amenábar. Terrenos altos y sus dimensiones aparentes para la construcción de casas para familias, industrias ó renta. Base de venta, 8 $ la vara cuadrada.

El **domingo 15 de mayo**, á las 3 de la tarde, sobre los mismos, procederemos á su venta bajo las condiciones siguientes de pago: 3 mensualidades en el acto del remate, 3 al escriturar dentro de los 30 días de la compra y el resto en 18 mensualidades, sin interés, quedando hipotecado hasta su completa cancelación. Los lotes serán entregados y amojonados por el agrimensor señor Esteban C. Rojas y las escrituras se otorgarán por el escribano señor Nicanor Repetto, Rivadavia 789. Comisión, 2 o|o. Por planos y datos á nuestra casa, Bolívar 160. —F. P. Bollini y Ca. 48326 m8

Carlos Olmi

Judicial—Una venta excepcional— A plazos. El palacio central de la metrópoli. En plena City. Sobre la calle indiscutiblemente aristocrática, de prestigios inamovibles, es decir, sobre la calle Florida, esquina á la de Tucumán. Se trata de la mansión que habitó el gran estadista doctor Bernardo de Irigoyen. Ubicación privilegiada. Tiene dos cualidades que paramente se vinculan: está, por una parte, en pleno mundo de los negocios; y, por la otra, en la misma planta aristocrática de la capital. No ha salido á la venta durante estos últimos tiempos, una propiedad en plena City, en condiciones tan excepcionales de ubicación, área y construcción, como la que hoy se ofrece. Los que busquen una residencia señorial, los capitalistas que persiguen inversiones de interés jugoso y al amparo de todo riesgo, deben visitar esta gran propiedad y estudiar el interesante negocio que representa. Para oficinas nacionales, bancos, compañías ó otros, se presta admirablemente el palacio que ofrecemos. El edificio se levanta sobre 1191 metros 41 decímetros cuadrados (1588.54 varas cuadradas), cuyas medidas y detalles de distribución son como sigue:

MEDIDAS—29 metros 55 centímetros de frente á Florida por 25 metros 80 centímetros á Tucumán, con un martillo de norte á sur de 15.04 por 29.75 metros en el costado sur, teniendo en el costado opuesto, ó sea el norte, un fondo de 55.40 metros, con un contrafrente de 14.83, lo que arroja un total de 1191 metros cuadrados con 41 decímetros cuadrados, según planos que tenemos á disposición de los interesados. Venta ad corpus, con lo más ó lo menos que resulte entre muros.

DETALLES

PLANTA BAJA—La esquina Florida 601 y Tucumán, está ocupada desde hace muchos años, por la «Singer Sewing Machine Co.» Es un amplio almacén con grandes vidrieras, sótanos con pisos de portland y todas las oficinas necesarias. Construcción sólida y á todo costo. El otro almacén, designado con el número 625, está ocupado por el comercio de calzado del señor Castelucci. Es un amplio local con sótano y todas las oficinas necesarias. Ambos locales están alquilados sin contrato. Corresponde el número 621 á la entrada del palacio.

PLANTA BAJA—Dos salones, una antesala, 10 dormitorios y un amplio cuarto de baño completo. Para el servicio, hay todas las dependencias necesarias. En el fondo, circundando el jardín una galería de mosaicos con zócalos de mármol.

PLANTA ALTA—Una amplia y cómoda escalera de mármol de Carrara, da acceso á la planta alta, donde están convenientemente distribuídos los salones y demás habitaciones del palacio. El gran salón de recepción de 29 metros de largo, sobre la calle Florida, es único en plena City aristocrática.

Sigue el amplio comedor, con capacidad para 60 personas, dos salones, escritorio, 9 dormitorios, dos amplios cuartos de baño y 4 habitaciones con oficinas necesarias para el servicio. La gran cocina con economica, tiene capacidad para 60 personas.

OTROS DETALLES—Toda la construcción del palacio es sólida, hecha á todo costo. Herrajes y carpintería de primer orden, mosaicos extranjeros y empapelados selectos. Hermosas galerías en la planta alta y baja. Amplias escaleras independientes, para la familia y servicio. Decoraciones severas, tapices de alto precio y elegantísimos, soberbios artefactos á gas y luz eléctrica, estatuas, etc.

Todos estos regios adornos, que por sí solos representan fuertes sumas, entran en el edificio por el precio de base—$ 850.000 $—con que sale á la venta la propiedad.

Venta judicial por disposición del señor juez en lo civil, doctor Andrés Baires, secretaría del doctor Felipe M. Amoedo, en la testamentaría del doctor Bernardo de Irigoyen.

CONDICIONES DE VENTA.—Base, 850.000 pesos. 8 o|o de seña en el acto del remate, 32 por ciento al firmar las escrituras, 30 o|o á un año y 30 o|o á dos años de plazo, contados desde el día del remate, con pagaré hipotecario é interés del 7 o|o anual, pagaderos por semestres adelantados, debiendo el comprador firmar pagarés singulares y proporcionales á la parte que corresponde á cada heredero.

El **lunes 23 de mayo**, á las 3 de la tarde, en nuestro hall, Reconquista 353.

Los títulos pueden examinarse en la secretaría del doctor Amoedo. Con el propósito de evitar retardos en la escrituración, se establece como condición del remate, que toda objeción sobre el título dará derecho á los vendedores á atenderla ó á desistir de la venta, devolviendo la seña al comprador.

El palacio puede visitarse todos los días de 1 á 5 p. m., con una tarjeta de nuestra casa. Más datos: Carlos Olmi, Reconquista 353. La comisión del 2 o|o es á cargo del comprador.

47518 a24

Carlos Olmi & Ca

El gran molino Palma— El conocido molino del Sur, cuya valiosa instalación se levanta sobre 2000 varas cuadradas, con sótano y 3 pisos, en la esquina Cuatro Barros y Agrelo. Venta en detalle, en lotes grandes y chicos, de todas las maquinarias y accesorios. Todo en buen estado. Motor Ruston, Proctor caldera tubular Balcock Wilcok, condensador, dínamo, balanza de 10.000 kilos, transmisiones poleas, cilindros, emboisadoras automáticas, remasor de tres cintas, campanas de hierro, saseur, cernidores, elevadores zarandas, cilindros modernos Simon, segadoras, ventilador, grandes depósitos para agua, pozo semisurgentes con bomba, máquinas en general de molienda y demás enseres del valioso establecimiento, que puede visitarse todos los días de 8 á 11 a. m. y de 1 á 5 p. m.

El **domingo 15 de mayo** y días subsiguientes, á la 1 p. m., en el mismo local.

Los compradores deberán retirar dentro de 10 días á contar desde el día de la compra. Para la inventariar, cómputo y otros datos, Reconquista 353. Seña, 20 o|o. Comisión, 10 o|o. —Carlos Olmi y Ca. U. T. 3290 (Avenida).

Nota: Hasta la víspera del remate se reciben ofertas particulares para comprar ó alquilar, con contrato, el todo ó parte del establecimiento. 48608 m2

Esquina en Belgrano— Lote 15.70 por 23.094 varas formando la esquina SE. Calles Iberá y Obligado. A una cuadra de Cabildo. Con tranvías en todas direcciones, cerca de las barrancas de la estación del ferrocarril Central Argentino, entre compacta edificación y donde la tierra se valoriza visiblemente. Para vivir ó para instalar negocio, es inmejorable. Venta decidida. Base, 6 $ la vara cuadrada.

El **domingo 15 de mayo**, á las 3 de la tarde, sobre el mismo terreno. Planos é informes en nuestra casa, 353 Reconquista. (U. Telefónica 3290, Avenida). Seña, 8 por ciento. Comisión, 2 por ciento á cargo del comprador.

48968 m4

La "Pensión Royal"— La conocida casa de pensión, Cangallo 1317. Venta en un solo lote, llave, existencias y contrato de la casa. Bien instalada. Con muebles sólidos y de precio. En marcha, en plena prosperidad. En pleno centro, donde la demanda por habitaciones es incesante. La «Pensión Royal», que cuenta con numerosa clientela, consta de 20 habitaciones bien amuebladas y todos los elementos necesarios para desenvolverse con excelentes resultados. Dormitorios de nogal, roble y cedro, piano, cortinados, espejos, comedor completo, adornos, cuadros, artefactos, sillerías, alfombrados, tapices, ventiladores, relojes, plantas, jarrones, despensa, batería, menaje, lencería completa y muebles sueltos de gusto y precio. Base, 6000 pesos por el todo, llave, existencias y contrato. Visítese todo los días de 3 á 5 p. m.

El **miercoles 18 de mayo**, á las 4 de la tarde, en nuestro hall, Reconquista 353.

Seña, 20 o|o. Comisión, 10 o|o. Hay catálogos. Por datos y para examinar el contrato, 353 Reconquista, ó en la misma casa.—Carlos Olmi y Ca. 49917 m10

En la Pampa Central. Con cédulas— 12.500 hectáreas en la sección 24, fracción A. Lotes 12 y 13. Para ganadería y agricultura, con agua de 5 á 10 metros. Venta en dos lotes. 10.000 hectáreas del lote 13 con 25.000 cédulas K y 2500 hectáreas en el ángulo SE. del lote 12 con 6250 cédulas K. Base, 4.50 $ la hectárea. Los ferrocarriles en proyecto de Bahía Blanca á San Rafael y de Acha á Antuco atraviesan las dos fracciones que ofrecemos. La Copelina ó sea el centro importante de la sección 24, con autoridades constituídas está próxima á estos campos los que son muy visitados por el comercio ganadero chileno.

El **lunes 23 de mayo**, á las 3 de la tarde, en nuestro hall, 353 Reconquista. Seña, 8 por ciento. Comisión, 2 por ciento á cargo del comprador. Hay planos.—Carlos Olmi y Ca.

50063 m11

JOSE CONTI

De los terrenos de Villa del Parque, el saldo de las manzanas 4, 6 y 7, frente á la calle Nogoyá, Melincué, Atalaya y Concordia. Son 42 lotes que se venderán particularmente.

El **domingo 15 de mayo**, á las 2 de la tarde, á los precios pagados en el remate que se efectuó el domingo 24 de abril.

Al mismo tiempo, se avisa á todos los señores compradores de ese remate, que el día 15, á las 2 de la tarde, se empezarán á entregar los lotes con sus estacas correspondientes por el agrimensor señor Eustaquio F. Ballester. En ese mismo acto habrá varios empleados que se encargarán de la venta particular y suministrarán los planos y precios y ubicación de cada lote. Otros informes, Bolívar 189.—José Conti.

50092 m11

Pedro J. Galíndez

Una joya que sale á la venta por ca- sualidad, al lado del congreso. Entre Ríos números 271 al 277, de tres pisos. Renta 4560 pesos anual. Base, 38.000 pesos.

El **lunes 23 de mayo**, á las 4 de la tarde, en la misma. Seña, 8 o|o. Comisión, 2 o|o. Después detalles. Informes, Victoria 430.

49658 m8

HOY HOY HOY

ÁLAS 2

SOBRE LAS AVENIDAS

Rivadavia y Circunvalación

150 TERRENOS 150

A 3 CUADRAS DE LA

Estacion LINIERS

EN 100 MESES CON 10.000 LADRILLOS

DE REGALO

BASE 5 $ POR MES EL LOTE

TREN GRATIS DE ESTACION ONCE A LA 1 y 45

BACIGALUPPI & RUA

Casa central

AVENIDA DE MAYO 672 al 682

BUENOS AIRES

Flores, Rivadavia 6624; Belgrano, Cabildo 1455; Almagro, Rivadavia 4108; Villa Devoto, Gualeguaychú esq. Morán; Barracas, Avenida Montes de Oca 1709-15; Mar del Plata, San Martín 269; y Rosario de Santa Fe, Córdoba 820.

Rivadavia y Circunvalación. A las puertas de la capital. 150 amplios terrenos lindando con las avenidas citadas. En 100 mensualidades, sin interés, con 10.000 ladrillos ó 200 pesos de regalo por lote. Base, 5 $ por mes el lote. Dan frente á los bulevares Gaona, camino á los cuarteles y á otros no menos importantes. Distan 2 cuadras de las vías del ferrocarril y del tranvía Anglo Argentino, prolongación que se lleva á cabo por Rivadavia, 4 del andén de la estación y están en uno de los parajes más pintorescos y de mayor porvenir, ocupan el centro mismo de los grandes barrios formados por la población de Liniers, alrededores de Ramos Mejía y de los cuarteles nacionales. Zona de tránsito obligado y por lo tanto de continuo tráfico. Condiciones de la venta, en 100 mensualidades, sin interés, con 10.000 ladrillos ó 200 pesos de regalo por lote.

Seña, 3 mensualidades en el acto del remate, más 2 o|o de comisión y otras 3 mensualidades dentro de los 10 días, dándose la posesión inmediata, los lotes amojonados y dentro de líneas municipales. Escrituras definitivas por ante los escribanos Rivarola y del Río á las 15 mensualidades. Nota importante: Con los 10.000 ladrillos gratis que se dán por cada lote debe empezarse á edificar antes del 31 de octubre del corriente año, debiendo construirse por lo menos una pieza en cada lote. La entrega de los ladrillos se efectuará en el horno. Si no se desean tomar los ladrillos se rebajarán 200 $ por lote á descontarse de las últimas mensualidades, siendo facultativo del comprador optar por una ú otra cosa hasta la fecha anteriormente indicada; además el comprador que abone al contado, se le hará un descuento convencional. Tren expreso gratis que saldrá de la estación Once á las 1.40 p. m., parando en Flores á la 1.45. Más datos, Avenida de Mayo 672-82.—Bacigaluppi y Rúa. R. 1387.

El **domingo 15 de mayo**, á las 2. 49685 m8

Importante casa-esquina de renta. Ubicada en lo solicitado de un barrio muy central y de gran movimiento comercial. Con tres bandas 3493-99 y Artes y Oficios 1190-94. Mide 13.32 varas de frente á Cochabamba y 24.35 á Artes y Oficios. Base, $ 12.000, á plazos. Su buen edificio construído en cal y preparado para altos, se compone de amplio salón para negocio con espacioso sótano y 2 grandes habitaciones con cortinas metálicas, sala, 3 habitaciones, cocina y w. c., frente imitación piedra, tirantería de hierro, pisos de tea, cielos rasos de yeso y bovedilla, mármoles, mosaicos, aguas semisurgentes, adoquinado por ambas calles y otros detalles propios de las buenas ubicaciones. Dista pocos pasos de la Avenida San Juan y 2 y 3 cuadras de Carlos Calvo, Independencia y Boedo. Visítese está desocupada. Más datos, Avenida de Mayo 672-82.—Bacigaluppi y Rúa. R. 1445.

El **domingo 15 de mayo**, á las 3. 49687 m8

HOY

Liquidación del saldo de los 440 terrenos

que lindan con el anden de la estación

EN 80 MENSUALIDADES

Base 5 $ por mes el lote

Tren gratis de Constitución á la 1 y 15.

LEAN AVISO RESPECTIVO

BACIGALUPPI & RUA

50701 115

En Florencio Varela—Villa Susana— El saldo de los 440 terrenos, en 80 mensualidades. Sobre el andén de la estación. Base, 5 pesos por mes el lote. La más espléndida ubicación de este importante y progresista pueblo, que dista sólo 30 minutos de Constitución y que está en contacto con la capital por medio de 30 trenes diarios, número que será considerablemente aumentado una vez que el ferrocarril del Sur inaugure su línea de circuito, lo que es ya un hecho y electrifique las vías del servicio urbano. Florencio Varela es una de las poblaciones modelo, cuenta con una edificación moderna que aumenta constantemente, con sus mesas y amplias calles pien pavimentadas; alumbrado, teléfono, telégrafos de la Nación y de la Provincia, Bancos, escuelas superiores, fábricas importantísimas y otros elementos de progreso que son una garantía segura de la vida próspera de un pueblo. El tranvía eléctrico Otto Francke que cruza el pueblo y el de la concesión F. Doll y Ca., que pasará por frente á los terrenos en venta, recorriendo la gran Avenida San Martín, dejan entrever el enorme adelanto á que está destinado este hermoso pueblo, considerado como lo mejor de todos los alrededores. Biológico Argentino, ha establecido en este lindo la capital. La sociedad anónima Instituto poriante pueblo una gran fábrica de productos químicos, cervera malteda y otra clase de artículos químicos, medicinales. El grandioso edificio de este establecimiento va á inaugurarse en breve y su éxito eminentemente positivo y seguro, contribuirá á afianzar el porvenir de Florencio Varela. Existen, además, establecimientos en los que se invierten capitales ingentes, como la gran fábrica de azúcar refinada á base de remolacha. Florencio Varela por su espléndida altura, por los grandiosos adelantos, por las vías de comunicación que lo ligarán á la capital y á los demás modernos pueblos que lo rodean además de la constante valorización de sus tierras, es el pueblo adonde deben dirigir sus miradas los que buscan una ubicación de progreso inmediato, en qué invertir ventajosamente sus ahorros. Condiciones de la venta: 3 mensualidades en el acto del remate y el 2 por ciento de nuestra comisión y otras 3 mensualidades dentro de los 30 días. Escrituras definitivas una vez abonadas 15 mensualidades consecutivas por ante el escribano Juan C. Cernadas. Lotes amojonados, calles abiertas y dentro de líneas municipales. Posesión inmediata. Tren gratis de Constitución á la 1.15.

Planos y boletos á Avenida de Mayo 672 y 682, 6 sucursal Barracas, Avenida Montes de Oca 1709 y 15 y en La Plata, calle 7 núm. 737 y 7, entre 48 y 49.—Bacigaluppi y Rúa. R. 1279.

El DGO. 15 de Mayo, á las 2 de la tarde. 50341 m13

Sobre el teatro Colón, Tribunales, Es- cuela General Roca y cuanto tiene de notable la preferida zona de la plaza General Lavalle, poblada hoy por colosales construcciones modernas. Calle Viamonte 1482-88 entre Uruguay y Paraná. Mide 13.35 por 30.45 varas. Base, pesos 50.000. Miitad al contado y mitad á 2 años, interés 7 o|o. Edificio de bajos y altos, compuesto la planta baja de salón para negocio con entrada independiente, 4 habitaciones, una más de madera y dependencias; la planta alta, de 2 salas, 5 habitaciones y dependencias. La renta de $ 4100 que produce al año, este antiguo edificio da una idea de su brillante ubicación, en pleno centro del barrio de las grandes transformaciones. Recomendamos sea visitada, para poder apreciar dignamente este negocio. Más datos, Avenida de Mayo 672-82.—Bacigaluppi y Rúa. R. 1454.

El **domingo 15 de mayo**, á las 4. 49691 m8

En Quilmes. Villa Luján. 24 terrenos en 60 mensualid

Inocencio Ortiz y Ca.

MAIPU 17

HOY-A PLAZOS

EN VICENTE LOPEZ

LAS BARRANCAS DE LLAVALLOL

52 lotes de 450 á 550 vs. cs. cada uno, sin base

HOY - Domingo 15 de Mayo, á las 3 - HOY

SOBRE LOS MISMOS TERRENOS

Visítense los terrenos y pídanse planos é informes en nuestra casa, Maipú 17.

50563 115 INOCENCIO ORTIZ y Ca.

J. M. de Yriondo y Cía.

YUNTAS DE LA CONSTITUCION

ESTAN EN EXPOSICION

3 espléndidas yuntas y 1 yegua de tiro, procedentes del establecimiento La Constitución, de los señores Eduardo y José Luis Acosta.

EL MARTES 17 de Mayo, á las 2 1|2

Se rematarán en nuestro patio, San Martín 153.

50688 m15

LIQUIDACION TOTAL

De las haciendas existentes en el establecimiento La Esperanza, á 2 leguas de Alcorta (F. C. C. A.), por tener que entregar el campo.

2700 VACUNOS

Alta mestización y e nexcelente estado.

200 yeguarizos tiro pesado

El Jueves 19 de Mayo, á las 12.30

En el mismo establecimiento y por cuenta de los señores Pedro y Lorenzo Echezarreta

Luis Torres y Ca. y Lavarello y Curto

(Ver aviso detallado).

50616 115

INOCENCIO ORTIZ y Ca.

Maipú 17

A plazos—

En Vicente López. Las Barrancas de Llavallol. Los terrenos más altos y mejor situados del norte. Dos manzanas divididas en 26 lotes cada una. La ubicación ideal para chalets ó casas-quintas, no hay nada más notable. A media cuadra de la Avenida Santa Fe (adoquinada), estando ya colocados los cables de luz eléctrica, de la que podrán hacer uso los propietarios que la deseen; á una cuadra de los bulevares San Martín y General Roca (adoquinándose) y dos cuadras del Edén Hotel, con frente á las calles Gobernador Llavallol, Arucha Elía, Ramos Mejía y Monasterio. A 6 cuadras de la estación Vicente López y del camino de automóviles; y cuadras de las estaciones Florida y Mitre y 10 cuadras del bulevar de Circunvalación. Rodeados de preciosas quintas, sitio predilecto de la residencia veraniega. Venta sin base, con opción, á tanto la vara cuadrada.

HOY domingo 15 de mayo, á las 3 de la tarde, en los mismos terrenos. Abonándose 1|3 parte al contado y el resto á 6, 12, 18 y 24 meses de plazo, con pagarés hipotecarios y 6 por ciento de interés anual.

Las superficies de los terrenos varían entre 450 y 550 varas cuadradas. Los lotes se entregarán medidos y amojonados. Las escrituras se otorgarán por la oficina de los señores Jesús Peiró y Federico Isla (Bartolomé Mitre 519), donde podrán ser examinadas las escrituras. Títulos perfectos. Seña, 8 o|o. Comisión, 2 o|o. Visítense los terrenos, pídanse planos é informes en nuestra casa, Maipú 17.—Inocencio Ortiz y Ca. 48370 m1

A. Recio y Cía

JUDICIAL

A 1|2 cuadra de Callao

VIAMONTE

1740 al 42

- Y -

Entre Bulevares y Avenidas

GUARDIA VIEJA

1252 al 62

Léase el aviso respectivo

50560 115

A 1|2 CUADRA DEL BULEVAR CALLAO

Viamonte 1740 al 1742, á media cuadra del bulevar Callao ó iglesia del Salvador. Casa antigua en un terreno que por sus dimensiones y ubicación debe ser destinado á edificar en él una gran propiedad de renta en la seguridad de poder obtener el máximo de producción.

Orden del señor juez de lo civil doctor Emilio Giménez Zapiola, secretaría José María Gutiérrez. Testamentaría de don José Cotella.

Base de venta 60.980.26 $, ó sea las dos terceras partes de su tasación.

El **martes 24 de mayo**, á las 3 de la tarde, en la misma propiedad.

Mide 8.66 metros de frente por 58.45 metros en el lado este, 58.91 metros en el costado oeste y 8.66 metros en el contrafrente.

Consta de tres piezas, salón á la calle y dos habitaciones altas, con balcón á la calle.

Por mandato judicial las escrituras se extenderán por ante el escribano don Bartolomé Parodi, pudiendo los interesados ver los títulos en la secretaría de don José María Gutiérrez.

Seña, 8 por ciento. Comisión, 2 por ciento. Informes San Martín 367.—A. Recio y Ca.

49097 m5

JUDICIAL

ENTRE BULEVARES

Casa Guardia Vieja 1262, á 1 y 1|2 cuadras de los bulevares Corrientes y Triunvirato y á igual distancia de la Avenida Río de Janeiro, puntos de gran comercio y rodeados de medios de comunicación, lo que unido á las dimensiones del terreno hacen una propiedad muy recomendable.

Orden del señor juez de lo civil doctor Emilio Giménez Zapiola, secretaría José María Gutiérrez. Testamentaría de don José Cotella.

Base 250 $ cada esquina, ó sea las dos terceras partes de su tasación.

El **martes 24 de mayo**, á las 2 de la tarde, en mi escritorio, San Martín 367.

Lotes G y H, manzana 96, calle París esquina Venecia. Miden 25.98 metros de frente por 43.30 metros de fondo.

Lotes Y y Z, manzana 81, calle París esquina Venecia. Miden 25.98 metros de frente por 43.30 metros de fondo.

Por mandato judicial las escrituras se extenderán por ante el escribano don Bartolomé Parodi, pudiendo los interesados ver los títulos en la secretaría de don José María Gutiérrez.

Seña, 8 por ciento. Comisión, 2 por ciento. Informes San Martín 367.—A. Recio y Ca.

49100 m5

Arturo Schütt

Cangallo 354

HOY

EN

Avellaneda

POR MENSUALIDADES

En Avellaneda, 43 lotes, á 3 cuadras de la estación Sarandí (antes Mitre), con frente á los bulevares Mitre, Belgrano y otras calles, á sólo 10 minutos del puente de Barracas, con tranvía eléctrico de ida y vuelta al frente, que deja en los terrenos por 10 centavos. Terrenos altos de gran porvenir, en el radio de mayor valor de Barracas al Sur, entre edificios y grandes fábricas, á pocas cuadras de los grandes talleres y estación del F. C. Midland y de la prolongación del Dock Sur. Se trata de un saldo de 43 lotes, con superficies de 300 á 600 varas cuadradas. Se liquidarán con la suma base de 6 pesos por mes el lote, en 80 mensualidades, sin interés, con escrituras inmediatas é intervención del Banco Popular Argentino.

El **domingo 15 de mayo**, á las 2 de la tarde, en los mismos terrenos.

Posesión inmediata por el agrimensor señor Kemmeter. Seña, 3 mensualidades y 2 o|o de comisión en el acto del remate. Títulos perfectos. Pidan planos é informes en nuestra casa, San Martín 56.—Capurro y González.

49861 m10

Como judicial, Larrea 1267, casa moderna, en la ubicación preferida del norte, entre edificios nuevos y lujosos, á sólo 1 cuadra de Santa Fe. Bien construída, frente imitación piedra, compuesta de zaguán con mayólicas, hall, sala, comedor, 3 dormitorios, cuarto de baño, cocina y pieza de servicio en la planta baja y 2 dormitorios, cuarto de baño y terraza en alto, techos de azotea, cielos rasos de yeso, pisos pino tea, carpintería cedro, celosías, mosaicos en los patios. Produce 300 pesos de alquiler, 5 seis, 3600 pesos anuales. Venta como judicial, por división de condominio. Base, 32.000 pesos. El remate se efectuará

El **viernes 20 de mayo**, á las 4 de la tarde, en nuestra casa, San Martín 56.

Mide 8.32 varas de frente por 35.50 de fondo. Títulos perfectos. Seña, 8 o|o. Comisión, 2 o|o. Informes en nuestra casa, San Martín 56.—Capurro y González. 50320 m13

ANIMALES, FERIAS

Adolfo Bullrich y Ca.

Raza belga-brabanconne—

Dos padrillos y 14 yeguas de esta raza, recién llegados de Bélgica, importados por el señor Enrique Vandroth.

Son ejemplares de tipo semejante al percherón, de constitución fornida, pero ágiles, muy aparentes para producir animales de tiro pesado, tan solicitados para las faenas agrícolas y carros de lujo.

El **miércoles 18 de mayo**, á las 2 de la tarde, se rematarán en nuestra casa, 269 Florian 273, donde estarán en exhibición varios días antes.—Adolfo Bullrich y Ca. m11

Del haras Las Ortigas—

Por reducción de plantel. 18 yeguas sangre pura de carrera, servida por los padrillos Diamond Jubilee y Le Sancy, se rematarán

El **viernes 20 de mayo**, á las 2.30 de la tarde, en el Tattersall del hipódromo Argentino. —Adolfo Bullrich y Ca. m13

1 yunta de padrillos Hackney, alazanes, cría de Martínez de Hoz.

Se hallan en venta particular, en nuestra casa, San Martín 254, donde puede verse todos los días de 3 á 4 p. m.—Adolfo Bullrich y Ca. 314

TATTERSALL

José M. de Yriondo y Ca.

Remate semanal en nuestra casa, San Martín 153. Los MIERCOLES, á las 2 de la tarde. Caballos de tiro y silla, carruajes, guarniciones, etc., y animales de raza.

Dos yuntas de caballos, de 4 á 5 años, adiestrados al tiro y 14 potros de 3 1|2 años arriba, mansos de abajo, procedentes del establecimiento San Jenaro, del señor Rodolfo Peña.

El **jueves 19 de mayo**, á las 2 de la tarde, se rematarán en nuestra casa, San Martín 153, donde estarán en exposición, desde el martes.—José M. de Yriondo y Ca. 50415 m14

Cuatro yuntas y 5 caballos solos, perfectamente adiestrados en el tiro, raza Hackney, procedentes del establecimiento La Montonera, en el Pilar, del señor Dr. Carlos Basavilbaso.

El **viernes 20 de mayo**, á las 2 de la tarde, se rematarán en nuestro patio, San Martín 153, donde podrán ser revisados por los interesados tres días antes del remate.—José M. de Yriondo y Ca. 50416 m14

Yuntas de "La Constitución"

Yuntas de tiro—Tres espléndidas yuntas de yeguas Hackney, hijas de padre importado y de madres puras por cruza, procedentes del establecimiento «La Constitución», en Lobos, de los señores Eduardo y José Luis Acosta. Además una yegua de tiro solo, de la misma sangre. Todas perfectamente adiestradas.

El MARTES 17 de MAYO, á las 2 de la tarde, en nuestra casa, San Martín 153 donde estarán en exhibición desde el sábado.—J. M. de Yriondo y Ca. 49150 m5

Aves de Ward

Espléndido lote de aves importadas por los señores Ward hermanos entre las que figuran ejemplares de exposición, de las razas Plymouth Rock Barred, Plymouth Rock Blanco y Amarillo, Orpington negros y blancos, Wyandottes y otras, se rematarán

El LUNES 16 DE MAYO, á las 2.30 de la tar. en nuestro patio San Martín 153, donde están en exposición desde hoy. Pídan catálogos detallados.—José M. de Yriondo y Ca.

50301 m13

B. Alchourrán y Hnos.

EL DIA 16 DE MAYO ACTUAL, TRASLADARAN SU CASA DE REMATES A SU NUEVO LOCAL, RECONQUISTA 432, BUENOS AIRES. 48546 m8

Haciendas de "La Peregrina", á 6 leguas de Mar del Plata, 500 vacas, vaquillonas y toros alta mestización Durham.

18.000 lanares, incluso 15.000 capones; carneros; borregas y ovejas Lincoln. A demás 15.000 á 20.000 capones que se ofrecen particularmente.

15 padrillos Percherón y Clydesdale.

El **domingo 15 de mayo**, á las 12 m., remataremos en el citado establecimiento después de un almuerzo campestre por cuenta y orden de su dueña señora Petrona H. de Borden, las haciendas arriba indicadas, á saber:

16 vaquillonas de 2 1|2 años; 220 vacas mestizas Durham, con 127 terneros al pie marcados; 60 toros Durham.

LANAR—15.000 capones: 1500 borregas 2 dientes, para cría; 1150 ovejas con 435 corderos señalados, 150 carneros Lincoln de dos dientes. A demás se ofrecen en venta particular de 15.000 á 20.000 capones.

YEGUARIZO—15 padrillos Clydesdale y Percherón.

Las haciendas se venderán en lotes, según forma y condiciones que especificaremos en el acto de la venta.

El tren sale de Constitución el 14, á las 8 p. m. y llega á Mar del Plata el 15, á las 7.10 a. m., donde habrá coches del señor Ferrari, que por el precio de 5 $ por pasajero, ida y vuelta de ida solamente los conducirán al establecimiento. De Bolaina Blanca, Tres Arroyos, Tandil y trayectos, deben tomar el tren que sale de Bahía Blanca el 14, á las 10.25 a. m., que llega á Maipú el 15, á las 12.55 a. m. En este punto tomarán el tren que sale para Mar del Plata á las 3.50 a. m. del mismo día. De Las Flores, Rauch y trayectos, deben tomar el tren que sale de Las Flores el 14, á las 12.10 p. m., que llega al Tandil á las 3.55 p. m., y allí tomar el tren que sale para Maipú á las 9.30 p. m. del mismo día. Los de Juancho y trayectos, deben tomar el tren que sale de Juancho el día 14, á las 9.45 a. m., que llega á Guido á las 11.55 a. m., donde hay hoteles para esperar el tren que pasa para Mar del Plata el día 15, á las 2.30 a. m. Los de Orcochea y trayectos deben tomar el tren que sale de Necochea el día 14, á las 6.15 p. m., llega á Balcarce á las 8.58 p. m. Los concurrentes de Cooper, Lobería y trayectos deberán venir por el tren que sale de Cooper el sábado 14, á las 5.20 p. m., llegando á Balcarce á las 8.58 p. m. Los concurrentes de las estaciones intermedias de Ayacucho á Balcarce deberán venir por el tren que sale de Ayacucho el domingo 15, á las 5.13 a. m., llegando á Balcarce á las 7.17 a. m. En Balcarce habrá carruajes disponibles en la cochería del señor Víctor Martínez, que saldrán de allí el 15, á las 7.30 a. m. conduciendo la concurrencia al remate por el precio de 5 $ por pasajero, ida y vuelta ó ida solamente. Para el regreso pasa el tren por Balcarce el domingo 15, á las 8.58 p. m. y de Mar del Plata sale á las 9.20 p. m. Seña, 10 o|o. Comisión, 6 o|o sobre los reproductores y el 4 o|o en las haciendas generales.

Por más datos á nuestra casa, Bmé. Mitre 151, Buenos Aires.—B. Alchourrán y Hnos. 48032 a28

Avila & Ca.

68o. remate-feria en Chacarí (F. C. Sur.)

El **miércoles 18 de mayo**, en nuestras instalaciones, á la 1.30 p. m. Venderemos:

400 vacas gordas é invernada, al corte, y novillos 1 1|2 y 2 1|2 años.

250 capones y ovejas, habiendo lotes especiales en gordura, para invernada y cría.

Comisión, 2 o|o al comprador é igual al vendedor. Datos y consignaciones á nuestros escritorios, Cuyo 579, Buenos Aires ó Azul.—Avila y Ca. 49235 vm 17

29o. remate-feria en Pergamino, ferrocarril Central Argentino. El VIERNES 20 DE MAYO, á las 2 de la tarde, en nuestras amplias instalaciones, con aguada permanente, movida á fuerza motriz. Venderemos:

2500 novillos y vacas 2500; 50 potros Clydesdale, según detalle:

300 novillos gordos de 3 y 4 años, mestizos Durham, muy buena clase.

50 novillos gordos listos para frigorífico, buen mestizo.

40 novillos gordos muy especiales.

300 novillos 3 años para invernada.

100 novillitos 1 1|2 á 2 años mestizos Durham.

50 vacas gordas mestizas Durham.

150 vacas gordas para matadero en lotes.

700 vacas secas para cría ó invernada mestizas Durham.

300 vacas mestizas Durham para cría ó invernada.

15 bueyes gordos.

12 potros Clydesdale.

18 potros Clydesdale, tiro pesado.

18 potros Clydesdale, tiro liviano.

Seguramente habrá más hacienda que la anotada hasta la fecha.

Comisión, 2 por ciento á cargo del comprador é igual al vendedor.

Por informes á nuestros escritorios, Cuyo 579, Buenos Aires, en Pergamino ó Azul.—Avila y compañía. 50259 m13

La case y Garzón

14o. gran remate-feria, en nuestras instalaciones de Río Cuarto.

El **domingo 15 de mayo** y siguientes, á la 1 p. m.

6539 animales vacunos

673 yeguarizos y mulares

Por datos y pedidos de local á nuestro escritorio en Río Cuarto.—Lacase y Garzón. 49228 m. 6

Manuel Castellar

En General La Madrid—59 remateferia de haciendas.

El **jueves 19 de mayo**. Oportunamente detalles.—Manuel Castellar. 49241 v. m18

M. M. CALDERON

18 remate-feria en 25 de Mayo—El JUEVES 19 del corriente, á la 1 de la tarde, venderé en lotes: 3560 vacunos, 300 lanares y 50 yeguarizos, clasificados en la siguiente forma:

350 novillos gordos, para matadero.
300 novillos de 3 años, para invernada.
500 novillos de 1 y 1|2 y 2 años, para invernada.
150 novillitos de 1 año.
80 vacas especiales.
350 vacas gordas para matadero.
150 vacas secas.
100 vaquillonas.
180 vacas y terneros
300 vacas y vaquillonas para invernada y cría.
40 bueyes.
30 torunos.
830 vacas clasificadas, sola marca, del señor M. Etchegaray.
200 vacunos clasificados, sola marca, del señor Ambrosio Villanueva.
300 lanares.
30 caballos nuevos, muy buen uso.
20 yeguas.

Y otras haciendas que se me consignen hasta el día del remate.

Por órdenes y pedidos de local, dirigirse á mis escritorios, en 25 de Mayo, representante señor Juan Ohtarán y en Buenos Aires, Bartolomé Mitre 1791. 47939 a28

45 remate-feria en Bragado—El doMINGO 5 DE JUNIO, á la 1 de la tarde. Oportunamente detalles.

Por órdenes y pedidos de local dirigirse á mis escritorios en Bragado, representante señor J. P. Bastourre y en Buenos Aires, B. Mitre 1791. 48869 m4

124 remate-feria en Mercedes (B. A.)

El **domingo 15 de mayo**, á las 2 de la tarde, venderé en lotes, 780 vacunos, 600 lanares y 22 yeguarizos, clasificados en la siguiente forma:

170 novillos gordos para matadero.
150 novillos de 2 ½ y 3 ½ años de edad, para invernada.
70 novillitos tamberos.
210 vacas gordas.
50 vaquillonas gordas y para cría.
20 bueyes gordos y de trabajo.
40 terneros gordos.
70 vacunos al corte.
200 capones gordos.
250 ovejas mestizas Lincoln.
150 ovejas para consumo.
22 caballos y yeguas.

Y otras haciendas que se me consignen hasta el día del remate.

Por órdenes y pedidos de local, dirigirse á mis escritorios en Mercedes, representante Sr. José J. Wynne, y en Buenos Aires, Bartolomé Mitre 1791. 48868 m4

212 remate-feria en Chivilcoy—El domingo 22 de mayo, á la 1 de la tarde. Oportunamente detalles.

Por órdenes y pedidos de local, dirigirse á mis escritorios en Chivilcoy, representante señor Bernardo M. Calderón, y en Buenos Aires, B. Mitre 1791. 49996 m11

54 remate-feria en Los Toldos. El jueves 2 de junio, á las 2 de la tarde. Oportunamente detalles.

Por órdenes y pedidos de local, dirigirse á mis escritorios en Los Toldos, representante señor Arnoldo M. Rocca, y en Buenos Aires, B. Mitre 1791. 49997 m11

GUILLET & DE LA CANAL

5600 vacunos mestizos Durham de excelente calidad. Liquidación de las haciendas del importante establecimiento "La Calderas", á tres leguas de Villa Valeria, F. C. P., de la provincia de Córdoba. Por orden de sus dueños, señores José, Enrique E. y Rómulo Repetto. En remate

El **sábado 21 de mayo**, á la 1 de la tarde, en el mismo establecimiento, después de un almuerzo campestre. Detalle:

250 novillos mestizos Durham, de 3 años arriba, gordos, tipo frigorífico. 280 novillos mestizos Durham, de 2 1|2 y 3 años, gordos y carniceros. 270 novillos mestizos y criollos, de 3 años arriba, gordos. 400 novillos mestizos Durham, 2 1|2 años, gordos. 512 novillos mestizos Durham, preparados. 1028 novillos muy mestizos Durham, de 1 1|2 años. 350 vacas mestizas Durham, de 3 años arriba, gordas y carne gorda. 420 vacas mestizas Durham, de 3 años arriba, con crías y borras, para invernada. 315 vaquillonas mestizas Durham, con crías y borras, especiales para cría. 250 vaquillonas mestizas Durham, de 2 1|2 años, gordas. 425 terneros mamones mestizos Durham, machos y hembras, especiales en clase. 1100 vaquillonas mestizas Durham, en muy buen estado.

La hacienda es en su totalidad de clase excelente, entrando un plantel Durham especial. Todo el ganado con 3 marcas únicas del mismo establecimiento. Se venderá en lotes, bien clasificados, por edad, clase y gordura.

Otros informes á nuestros escritorios en V. Mercedes, San Luis, y Buenos Aires, Buen Orden 390.—Guillet y de la Canal. 50175 912

Nazar y Hernández

El domingo 15 del corriente daremos nuestro 54 remate-feria en nuestras instalaciones, ubicadas frente á la estación Luján, F. C. O.

120 novillos gordos.
100 novillos carne gorda.
100 novillitos.
50 vacas especiales.
80 vacas gordas.
60 vacas invernada.
40 vacas carnicería.
115 vaquillonas y terneros.
200 lanares.
20 potros tiro liviano, pelos oscos.
10 yeguas servidas por padrillo Hakney, importado.

Los animales yeguarizos proceden del establecimiento Las Acacias, del señor Carlos Olivera é hijos.

Caballos, potros y demás animales que consignen hasta el día del remate. Por órdenes ó pedidos de local á nuestro escritorio, Cangallo núm. 666, U. T. 474 Avenida ó á nuestro representante en Luján, señor Jacinto Sein, U. T. 4 de Luján. 49121 m5

Cosentino & Brivio

9o. remate-feria en el local de la Sociedad Rural del Tandil. El DOMINGO 22 DE MAYO de 1910. Datos y pedidos de local á nuestra casa, 9 de Julio 568 (Tandil), ferrocarril Sur.

Habrá gallineros para cargar para afuera el lunes 23 y para Plaza el martes 24. 49317 m7

GARCIA PIÑEIRO & Ca.

1500 animales vacunos; 500 animales lanares.

En Lincoln ferrocarril Oeste. 13o. remate-feria en el local de la Sociedad Rural.

El **sábado 21 de mayo**, á las 2 de la tarde, remataremos las haciendas que se nos consignen, teniendo ya anotados:

500 novillos de 1 1|2 y 2 años, buenos mestizos en buen estado.
400 vacas gordas.
200 vacas carne gorda.
20 novillos gordos.
200 vaquillonas buena clase y estado.
50 vacas en buen estado.
200 novillos y vacas para invernada.
500 ovejas y capones gordos.

Probablemente habrá más haciendas. Comisión 2 por ciento. Datos y pedidos de local á nuestro escritorio en Lincoln, ferrocarril Oeste.—García Piñeiro y Ca. 50437 m14

Luis Torres y Ca. y Lavarello y Curto

Liquidación total de las haciendas, existentes en el establecimiento "La Esperanza", distante dos leguas de la estación Arcorta F. C. C. A. por cuenta y orden de los señores Pedro y Lorenzo Echezarreta; venta resuelta por tener que entregar el campo.

El **jueves 19 de mayo**, del corriente año, á las 12.30 p. m., en el mismo establecimiento y después de un almuerzo, con que serán obsequiados los señores concurrentes, con las haciendas á la vista de acuerdo al siguiente detalle, más ó menos:

VACUNO—Todas las haciendas son de alta mestización Durham y en su mayor parte, es marca líquida. Los toros, que están en servicio en el establecimiento, proceden de la cabaña "El Retiro" de la sucesión de Narciso Vivot; "El Establo Rural" del señor José L. Fages, El Tatay y Benjamín Giménez Paz.

155 novillos mestizos Durham gordos de 3 y 4 años de edad (una sola marca); 100 novillos mestizos Durham tipo frigorífico, especiales en clase y gordura, de 2 1|2 años de edad; 100 novillos mestizos Durham tipo frigorífico, especiales en clase y gordos, de 2 años; 200 novillos mestizos Durham tipo frigorífico de 1 1|2 á 2 años, en muy buen estado y gordos; 50 vaquillonas mestizas Durham, especiales para plantel, servidas por toros puros de 2 1|2 años de edad; 50 vaquillonas mestizas Durham, especiales para plantel, servidas por toros puros; 70 vaquillonas mestizas Durham, gordas para cría ó abasto, de 2 años; 100 fd fd fd fd de 1 1|2 á 2 años, para cría ó abasto; 100 vaquillonas mestizas Durham gordas de 1 1|2 á 2 años, para cría ó abasto; 100 vacas mestizas Durham, especiales para cría y gordas; 75 fd fd fd para cría ó abasto; 120 fd fd fd fd fd; 1555 fd fd fd fd fd.

Todas las vacas están además servidas por toros puros.

60 vacas muy mestizas Durham, con 60 terneros grandes al pie, hijos de toros puros, especial para plantel; 75 vacas mestizas Durham, con 75 terneros grandes al pie, hijos de toros puros; 487 vacas alta mestización Durham, con 485 terneros, hijos de toros puros. (Esta hacienda se venderá en 5 lotes de 100 vacas con 100 terneros más ó menos cada uno). Todos los terneros son grandes, hijos de toros puros y además están castrados y marcados.

En los lotes de vacas con cría, se incluirán los toros que son alrededor de 35 á 40. Una parte de la hacienda es lechera.

Yeguarizo—100 yeguas, potrancas y potrillos mestizos Percherón. Las potrancas y potrillos son hijos del notable padrillo Sergent, importado y adquirido en 1906 por intermedio de la casa Adolfo Bullrich y Ca.; 30 potrillos enteros, 2 años de edad, muy mestizos Percherón, hijos de "Sergent".

Todo el yeguarizo se venderá en lotes pequeños.

Varios caballos de servicio.

Lanar—400 lanares mestizos Lincoln el corte, es muy buen estado de gordura, como para consumo.

Varios útiles y enseres.

Se dará campo gratis hasta el 30 de mayo, pero los compradores deberán hacerse cargo de las haciendas en seguida después del remate y dejar un peón para cuidarlas.

El remate no se suspende por mal tiempo.

En el establecimiento se obsequiará á la concurrencia con un almuerzo. Nuestra comisión del 4 por ciento es á cargo de los señores compradores. En la estación Alcorta habrá coches para conducir los concurrentes á establecimiento.

Horario: De Retiro F. C. C. A., sale á las 9.30 p. m. el miércoles 18, llegando á Rosario á las 6.50 a. m. del día siguiente.

De Rosario F. C. C. A. sale el mismo día del remate á las 8.20 a. m., llegando á Alcorta á las 11 a. m., en donde hay carruajes para conducir los pasajeros á la estancia.

De Casilda, Cruz y de la línea de Firmat á Río Cuarto, deberán bajar en Firmat, en cuyo punto encontrarán coches que podrán tomar por su cuenta, distando de dicho pueblo cinco leguas á la estancia "La Esperanza".

De Venado Tuerto. Sale á las 5.20 a. m., llegando á Alcorta á las 7.22 a. m.

Regresos—Para Venado Tuerto: Sale de Alcorta á las 8 p. m., llegando á su destino á las 10.10 a. m.

Para Rosario: Sale el día siguiente del remate, y los pasajeros para Pergamino y Buenos Aires, tienen combinación en la estación Santa Teresa, diariamente.

Más datos á nuestras casas: calle San Martín 195 en Buenos Aires, y calle Córdoba 920 en Rosario.—Luis Torres y Ca., Lavarello y Curto. 45606 a12

6700 novilos y vacas Durham, buena clase y estado, en el establecimiento Santa María, distante 1 legua de la estación Monte Leña y 3 de Bell Ville. Provincia de Córdoba. Por cuenta de su dueño, el señor Pedro F. Tietjen, venta obligada por tener que alivianar varios campos.

El SABADO 11 de JUNIO, del corriente año, en el mismo establecimiento.

En breve daremos á conocer detalles completos, mientras tanto los señores interesados pueden solicitar datos en nuestras casas, San Martín 195 en Buenos Aires y Córdoba 920 en Rosario.—Luis Torres y Ca. y Lavarello y Curto. 50414 m14

Cuesta & Ca.

Gran Liquidación

3000 VACUNOS 3000

Polled Angus

EN 9 DE JULIO (F. C. O.)

El viernes 20 de mayo de 1910, á las 2 de la tarde en nuestras amplias instalaciones, remataremos por cuenta y orden de sus dueños la hacienda vacuna arriba expresada, origen del establecimiento San Juan, de los señores Samuel B. Hale Cía. Ltda., todos del más alto cruzamiento, casi pura y cuyo detalle es el siguiente:

DETALLE

500 vacas especiales gordas de plantel para frigorífico y cría.
400 vacas mestizas gordas para matadero ó cría.
200 vacas mestizas carne gorda para cría.
300 novillos mochos buen estado de 1 1|2 y 2 años, tipo frigorífico.
300 vaquillonas especiales de 2 1|2 á 3 años.
350 vaquillonas gordas de 1 1|2 á 2 años.
400 terneras especiales gordas.
400 terneros especiales gordos.

Toda la hacienda es mocha, de una sola marca y su cruzamiento data de más de 25 años por toros puros é importados, pudiendo los compradores aprovechar la oportunidad de hacerse de muy buenos lotes de vacas de plantel para crías como asimismo para consumo por ser gordura de alfalfa. Las vacas y vaquillonas están servidas por toros puros.

La comisión de 4 por ciento es á cargo de los compradores.

Los compradores que vengan de la capital tomarán el tren que sale del Once el mismo día á las 7.15 a. m. que llega á 9 de Julio á la 1.30 p. m.

Más datos á nuestra casa en 9 de Julio, ferrocarril Oeste. 50252 m13

Larrechea Hnos. y Ca.

García Piñeiro & Ca.

Liquidación total

DE LAS IMPORTANTES HACIENDAS DEL ESTABLECIMIENTO

"MANANTIALES"

del Sr. JOSÉ MARIA BOUQUET

á 5 leguas de MARCOS JUAREZ F. C. C. A

POR HABERSE VENDIDO EL CAMPO

El Domingo 5 de Junio de 1910

A LAS 9 DE LA MAÑANA

El día del remate habrá carruajes á las 6 de la mañana en MARCOS JUAREZ, á disposición de la concurrencia.

3000 vacunos "Holstein"

De lo bueno que hay en el país.

500 Yeguarizos tiro pesado y liviano

100 Mulares y asnales

150 Lanares

Toda la hacienda está vacunada.

Las haciendas vacunas en p. p. c. con mestización de más de años. Toda la hacienda holandesa es lechera ó hija de lechera. La Durham es origen de La Pradera.

Los compradores tendrán 15 días de plazo para retirar las haciendas encargándonos de la remisión por F. C. si así lo desean los compradores. Utiles y enseres del establecimiento.

Por más datos á nuestra casa: Larrechea, Hnos y Ca, Rosario. 49986 m11

Oribe, Corradi y Avila

En Mercedes (San Luis). 14o. remateferia. Los días 1o. y 2 de JUNIO de 1910, remataremos haciendas vacuna, yeguariza y lanar, etc. Próximamente detalles. Para datos al escritorio, casa de Oribe y Encera, en Villa Mercedes (San Luis). 49342 m7

Rosas y Ca.

39 remate-feria en nuestras instalaciones de Junín, remataremos

El **domingo 15 de mayo**, las haciendas que se nos consignen con el siguiente detalle:

150 novillos 2 ½ y 3 años, buena clase.
350 novillos mestizos, 1 ½ y 2 ½ años, habiendo mucho de una sola marca.
300 vacas gordas, habiendo especiales.
60 fd fd fd fd.
50 vacas y vaquillonas gordas.
30 vaquillonas gordas.
50 vacas carne gorda.

Por datos y pedidos de local á nuestro representante en Junín ó á Rosas y Ca., Victoria 618, Buenos Aires. 50002 m11

Diógenes Ruiz

En la estación Vela, F. C. S.—El 47o. remate-feria tendrá lugar en mis instalaciones.

El **viernes 27 de mayo**. Pedido de local al representante, señor Adriano Dihturbide, ó á mi escritorio central, en Tandil.—D. Ruiz. 49985 15 11

En Juarez—50. remate-feria tendrá lugar en el local de la Sociedad Rural.

El **martes 17 de mayo**. Pedido de local é informes, dirigirse á mi representante señor Policarpo Zumarraga ó á mi escritorio central, en Tandil. 49242 v. m15

En Ayacucho, 42 remate-feria tendrá lugar en el local de la Sociedad Rural.

El **martes 24 de mayo**, pedido de local é informes á mi representante señor Roque F. Piñeiro, ó á mi escritorio central en Tandil. 49798 11 10

LANUS & Ca.

Martillero: Ignacio Zubillaga

En General Rodríguez (F. C. O.)

30o. remate-feria de haciendas generales.

El **martes 17 de mayo**, á la 1 p. m.

1250 vacunos 1250
47 yeguarizos 47
700 lanares 700

50 bueyes especiales en gordura y clase y aptos para trabajo.
50 novillos para consumo.
5 vacas excepcionales en gordura.
45 vacas mestizas, especiales en clase y gordura.
15 vaquillonas mestizas, especiales en clase y gordura.
100 vacas gordas para consumo.
100 vacas Polled Angus, buena carne.
150 novillos mestizos Durham, de 3 1|2 años, buena clase y estado, para invernada.
300 novillos mestizos Durham, de 2 1|2 años, buen estado y clase, para invernada.
70 vacas mestizas para invernada.
350 novillos y terneros de tambo.
300 capones para consumo.
400 ovejas gordas para consumo.
20 potros de tiro liviano.

Procedentes del establecimiento Santa Teresa, en Tandil, del señor P. Alchourrón.

5 potros Clydesdale, de 3 1|2 años, especiales.
5 potros Anglo Normando y Carrera, de 3 y 1|2 años, alazanes, especiales para silla.
17 padrillos Clydesdale, de 2 y 1|2 años, hijos de padrillos puros y yeguas de alta mestización.

Pedidos de local é informes á nuestro escritorio, Bartolomé Mitre 544, ó á nuestro socio y representante en General Rodríguez señor Eugenio L. Manuy, U. T. 17 de General Rodríguez. 49736 m9

García Piñeiro & Ca.

1500 animales vacunos, 750 animales lanares y 170 animales yeguarizos.

En Carlos Tejedor, F. C. O. Go. remate-feria.

El **domingo 15 de mayo**, á las 2 de la tarde, remataremos en nuestras instalaciones, las haciendas que se nos consignen, teniendo ya anotadas:

400 novillos de 2 1|2 y 3 años, buena clase, gordos y carne gorda.
300 novillos de 1 1|2 y 2 años, buen mestizo y en buen estado.
100 novillos para invernada.
200 vacas gordas.
100 vaquillonas gordas.
100 vaquillonas buena clase, de 2 años.
260 vacas buenas mestizas, al corte.
400 ovejas gordas, especiales.
850 capones gordos y de invernada.
50 caballos de tiro y silla.
50 yeguas chúcaras.
70 potros y yeguas.
2 padrillos percherón.

Probablemente habrá más hacienda. Para pedidos de local y más datos á el señor G. Luisi, en Carlos Tejedor, ó á nuestro escritorio en Lincoln, F. C. O.—García Piñeiro y Ca. 49909 m10

A. R. Navarro y Ca.

20 remate-feria en Pergamino, ferrocarril central Argentino.

El **domingo 15 de mayo**, á las 2 de la tarde, en nuestras instalaciones La Amalia, venderemos:

2200 novillos y vacas 2200
500 capones y ovejas 500
250 potros y yeguas 250

DETALLE

300 novillos de 2 1|2 y 3 1|2 años, mestizos Durham, buen estado.
100 novillos de 3 1|2 años, mestizos Durham, gordos.
200 novillos de 3 1|2 años, mestizos Hereford, gordos y carne gorda.
25 novillos de 4 años mestizos Durham, gordos especiales.
370 vacas mestizas Durham, gordas en lotes, entre éstas algunas especiales.
200 vacas mestizas Hereford, carne gorda, una marca.
400 id id Durham, muy buena clase y estado.
150 novillos de 1 1|2 años, mestizos Durham, buen estado.
150 vacas mestizas Durham, invernada.
300 id id id al corte.
500 capones y ovejas gordos para consumo.
20 potros mestizos Shire, muy buena clase.
20 id id Percherón.
20 id id Yorkshire muy buena clase.
20 id id id id id.
20 yeguas id tiro pesado.
20 yeguas id Percherón.
25 caballos y yeguas de tiro y silla.
100 yeguas criollas gordas.

Comisión, 2 por ciento al comprador y 2 por ciento al vendedor en vacunos, lanar y 3 por ciento de comisión á cada parte en yeguarizo. Por más datos y pedidos de local á nuestros escritorios de Pergamino y Buenos Aires, Cuyo núm. 760.—A. R. Navarro y Ca. 48998 m4

García Piñeiro & Ca.

600 animales vacunos gordos—

300 lanares gordos.
30 yeguarizos.
27o. remate-feria en Vedia, ferrocarril al Pacífico.

El **martes 17 de mayo**, á las 2 de la tarde, venderemos:

100 novillos 2 años, gordos, sola marca.
50 novillos especiales, sola marca.
100

COMERCIO

Bolsa—Productos y ganados—Navegación—Mercados

LA PLATA

Metálico—

El Banco Alemán Transatlántico retiró ayer de la Caja de conversión 50.000 £, ó sea 252.000 pesos oro. El movimiento que tuvo esta repartición fué el que detalle el balance que sigue:

Saldo anterior.	196.010.627	$ oro
Entraron ayer.	2.745	:532 » »
Suma. . . .	196.013.372	:907 $ oro
Salieron ayer..	272.486	:580 » »
Saldo en caja.	196.740.886	:327 $ oro

En cambio del oro que la Caja tiene en depósito ha entregado su equivalente de pesos papel 444.865.650, habiendo en circulación, comprendidas las diversas emisiones de billetes, níquel y cobre, 737.883.908 $.

El balance que la Caja presentó en igual fecha á la de ayer el año pasado dió un total de pesos oro 168.443.102 :707.

La plaza—

Pocos negocios se anotaron en la única rueda bursátil de ayer en papeles de renta y de especulación. A pesar de la calma que reinó durante la semana, los precios cerraron ayer animados, lo que pueda mejora sobre sus anteriores cotizaciones.

En los campos sobre las principales plazas del exterior hubo un nuevo descenso en sus tipos, con reducidos negocios y plata en caja. Los descuentos se anotaron al interés de 5 % % anual, según cantidad y firmas.

La excepción de la regla que mantuvo el precio de anteayer, los demás productos agrícolas de exportación cerraron con alza en sus tipos últimos.

Las existencias de oro de la Caja de conversión tuvieron ayer un descenso por la suma de 50.000 £, que hace un descenso en el particular de ese canje actual haciendo $ 195.740.386 :327 $ oro.

Títulos—

En la cédula hipotecaria se operó con descuento de 20 centavos, de 102.80 á 102.60 á contado.

—Las nacionales de la serie H tuvieron baja de 10 centavos, á 105.90; con mejor punto de aumento, de 97.30 á 97.50, cerraron las de la serie K.

—Repunte de 40 centavos á 90.50 se produjo en los bonos municipales de pavimentación.

—De 89.50 á 89.60 aumentaron al contado las obligaciones de 5 % del Banco de la Provincia.

—Alza de medio punto, á 100, tuvieron los títulos de 3 % oro de la provincia.

—Invariables á 225 se cotizaron las acciones del Banco de la Provincia.

—Con 15 centavos de alza, de 12.10 á 12.25, quedaron las de la empresa de Catalinas.

—Sin variación á 2.10 al contado se anotaron las del Trust del Alto Paraná.

—Disminución de dos puntos, de 103 á 101, tuvieron las del Puerto de San Nicolás.

—A 121, como anteriormente, se cotizaron las de la Compañía electricidad de la provincia.

—En las de la Sud Americana de Billetes de Banco no se modificó la cotización de 70.

—En las pizarras se anotaron ayer las siguientes transacciones:

UNICA RUEDA—Cédulas nacionales serie H —Al contado, 1000 á 105.90; 5000 á 105.91; total 6000; fd serie K, al contado, 24.000 á 97.70. 6000 á 97.50; total 30.000; fd mayo 16, 140.000 á 97.80.

Cédula hipotecaria argentina—Al contado, 6500 á 102.80, 3000 á 102.70, 46.000 á 102.60; total 114.000; fd mayo 16, 30.000 á 102.80.

Provincia de Buenos Aires 5 % (oro)—Al contado, 3200 á 69.

Bonos municipales de pavimentación—Al contado, 10.000 á 90.50.

Obligaciones de 5 % del Banco de la Provincia —Al contado, 10.000 á 89.60; fd mayo 16, 6000 á 89.70, 10.800 á 89.60; total 16.800.

Electricidad de la provincia—Al contado, 50 á 121.

Banco de la Provincia—Mayo 16, 400 á 225.

Compañía S. A. de Billetes de Banco—Mayo 16, 58 á 70.

Trust del Alto Paraguay (oro)—Al contado, 1500 á 2.10; fd mayo 16, 500 á 2.05.

Puerto de San Nicolás—Al contado, 100 á 101.

Catalinas (oro)—Al contado, 100 á 12, 100 á 12.10, 200 á 12.15, 100 á 12.20, 300 á 12.25; total 800; fd fin de mes, 200 á 12.15, 500 á 12.20, 1400 á 12.25, 900 á 12.30, 200 á 12.35, 300 á 12.20, 200 á 12.25; total 3700; fd fin de junio, 200 á 12.25, 900 á 12.30, 300 á 12.35, 200 á 12.40; total 1600.

Compraventa de títulos—

Se solicitaron en compra los valores que se mencionan en seguida:

Mandocinas de Petróleo, The Smithfield, Electricidad de la provincia, Refinería Argentina, Arenera del Vizcaíno, Compañía Gas de La Plata, Mercado Central de Frutos, Sociedad Argentina de edificación, Frigorífico Argentino, El Comercio (compañía de seguros), cédulas nacionales serie H (sorteadas), La Primitiva (fábrica de bolsas), Compañía General de Fósforos, Tranvías eléctricos del Sur, Banco de Pigüé, Hipódromo Nacional.

Igualmente se ofrecieron en venta:

Argentina de Pesca, Electricidad de la provincia (acciones), Quebrachales Paraguayos, Luz y fuerza de Junín, Industrial Paraguaya, Telegráfico-Telefónica, Compañía Introductora de Buenos Aires, Ceres (seguros), Las Palmas Chaco Austral, La Acero Platense, La Nación (seguros con 40 % pago), La Comercial Limitada, Fuerzas eléctricas del Sur, Ganadera Forestal de Resistencia, Muelles de La Plata, La Platense (fábrica de ladrillos).

Cambio internacional—

Con docilidad se cotizaron ayer los cambios comerciales sobre las principales plazas del exterior. Como tipos corrientes se indicaron los que en seguida se mencionan:

Londres.....	48 11/16	peniques
París.....	5.03 ½ á 5.03 ¾	francos
Amberes	5.06 ½	»
Alemania....	4.99 ½ á 4.99 ¾	marcos
R. de Janeiro.	1.4.904	reis por $

—El telegráfico bancario sobre Londres se cotizó á 47 5/16 y sobre París á 4.97 ½.

—Para las operaciones á 90 días rigen ahora estos tipos:

BANCOS	Inglaterra	Francia	Alemania	Italia	España
Nación . .	47 7/8	5.01	4.08	c21,2	5.35
Provincia .	47 7/8	5.01 1/2	4.07 1/2	5.03	5.35
Londres. .	47 7/8	5.00	4.07	—	—
Británico .	47 7/8	5.02	4.09	—	—
Tider's y B.	47 7/8	5.02	4.08	—	—
Español. .	47 15/16	5.01 2	4.08	5.03 1/2	5.35
Alemán. . .	47 7/8	5.01 2	4.08 1/2	5.04	5.35
Germánico.	47 7/8	5.01/2	4.08 1/2	5.03 1/2	5.35
Italia. . .	47 15/16	5.02	4.08 1/2	5.04	5.32
N. Italiano.	47 7/8	5.01 2	4.09	5.05	5.38
Francés. .	47 7/8	5.01 3/4	4.07 1/2	5.03 1/2	5.33
Anglo S. A.	47 7/8	5.02	4.08 1/2	5.04	5.35
Popular A.	47 7/8	5.01 2	4.09	5.05	5.38
Galicia. .	47 7/8	5.03 4	4.08	5.04	5.34
Popular E.	48 5/16.	5.00	4.11	5.05	5.32
C. Italiano.	47 14/16	5.02	4.07	5.04	5.33

—El Banco de la Nación Argentina mantiene estos tipos para las letras al mostrador, á la vista: sobre Londres, 47 ⅞; París, 5.01 ½; sobre Italia, 5.00 ½; sobre Bélgica, 4.99; sobre Alemania, 4.04 ½; sobre España, 5.29 ½; sobre Estados Unidos, 104.50; sobre Chile, 47 ⅞; sobre Bolivia, 47 ⅞.

—En España el oro tenía ayer premio de 106.90 %.

A LA BOLSA—

MONTEVIDEO, 14.—En la Bolsa se anotaron las siguientes cotizaciones:

Acciones del Banco Hipotecario fin de mes 94.60; títulos hipotecarios serie F 96; fd serie G 95.60, fd fin de mes 96.10; fd serie H 95.50; empréstito conversión 97.50, fd fin de mes 97.10; deuda consolidada 74, fd fin de mes 74.20, fd en Londres 73.75.

—Los cambios comerciales sobre las plazas del exterior se ajustaron como sigue: Londres 51 ½, París 5.38 ½, Amberes de 5.39 á 5.39 ½, Alemania de 4.38 ½ á 4.39, Río de Janeiro 15.000, España 5.69, Italia de 5.38 ½ á 5.39, Buenos Aires girador ½ por mil de premio, fd tomador 2 % de descuento.

—En el puerto, hubo el siguiente movimiento:

Entraron: Verdi, de Coronel; Llamier, de Barry; Verdi, de Nueva York; Espagne, de Marsella; P. Umberto, de Génova; J. H. Barry, de Cardiff.

Salen Londres y Río de la Plata.

PRODUCTOS Y GANADOS

Lanas—

El movimiento que hubo ayer en los depósitos del Mercado Central de Frutos fué de 23.557 kilos que entraron, contra una salida de 20.893, quedando una existencia de 779.997 kilos de lanas. La entrada general desde el principio de la cosecha hasta hoy asciende á 79.112.411 kilos.

—En Amberes y en el Havre fué ayer feriado, y sin modificar la cotización anterior en Roubaix.

—El mercado de frutos del país mantuvo para los diversos artículos los siguientes precios:

Los cueros vacunos buenos á superiores se cotizan de 11.20 á 12.20 $, los regulares de 10.50 á 11 y los pesados de 8.50 á 10.20.

—Los cueros de becerro se pagan de 9 á 10 pesos, los de nonato de 8 á 9 y los de potro de 4.50 á 5.

—Los cueros de corderito de cruzas se pagan de 1.20 á 1.50 $ y las clases finas de 0.80 á 1.

—Los cueros lanares de estación consumo se colocan de 0.60 á 0.65 $, los mortecinos de 0.30 á 0.45, los pelados de consumo de 0.35 á 0.45 y los inferiores de 0.15 á 0.25.

—Los cueros de nutria superiores se cotizan á 9.50 $, buenas pieles á 9 y las regulares é inferiores de 7 á 8.

—La tira de potro superior se paga de 12.50 á 14 $, y la de vaca de 10 á 12.

—En el surtido se coloca de 3.30 á 3.70 pesos y el mandado de 2.50 á 2.75.

—En el mercado de Mataderos la entrada de lanares fué hoy de 14.903 animales, habiendo recibido el de Liniers 2711 animales vacunos, de los cuales 1.931 eran novillos, 1180 vacas, 680 terneros y 3 bueyes.

Productos agrícolas—

Los trillos para el consumo cerraron ayer en el Once con pocos negocios efectuados. Las clases especiales bandeja, que eran las más solicitadas, se cotizaron de 8.60 á 8.70 $, las demás clases y superiores de 8.30 á 8.40, regulares de 7.50 á 8 y las regulares é inferiores de 6.50 á 6.50 los 100 kilos.

Lanchas y Motores "Krembout"

A kerosene, para carga y pasajeros, 17 primeros premios en 17 regatas. Adoptado por el Departamento N. de Marina, Ministerio de Marina, Prefectura Argentina, Apostadero Naval, Prefectura General, Compañías arcneras y fluviales.

JUAN P. ARENAUS. Cuyo 529 115

La comisión oficial de cerealistas de la Bolsa dió ayer como precios oficiales para la exportación los de 8.60 $ para el trigo barleta, 8.35 para el de pan y 8.25 para el producto colocado á bordo en Bahía Blanca.

—En Hamburgo el trigo tuvo descenso de ½ marco, en Nueva York de ¼ y en Chicago de ⅜.

—En el Once el maíz amarillo superior para el consumo se colocó de 6 á 6.10 $, buenas clases de 5.70 á 5.90 y las regulares é inferiores de 5.50 á 5.60. El morocho superior se pagó á 6.20, buenos á 6 y los regulares y húmedos de 5.60 á 5.80.

Para el mercado de exportación el maíz amarillo seco y sano se pagó á 5.80 $ como precio oficial.

—Tan sólo se tuvieron noticias de Chicago en donde el maíz tuvo ayer baja de ¼.

—En lino con base de 4 % de cuerpos extraños, puesto en dársena, para la exportación se pagó á 16.10 $, anotado ayer á última hora.

—En Londres el lino subió 1 chelín y 3 peniques, en Hamburgo 8 marcos y en Duluth 1 céntimo.

—La avena superior en el Once obtiene para el consumo 5.30 $, buenas clases de 5 á 5.20 y las regulares de 4.70 á 4.90.

La exportación opera al mismo precio fijado anteayer para este cereal con base de 47 kilos. Cerró á 4.80 $.

—En cebada superior de consumo se paga á 5.40 $ y las buenas de 5 á 5.20.

—El alpiste limpio y maquinado vale 8 $, buenas clases de 7 á 7.50 y las inferiores de 6 á 6.50.

—La semilla de nabo superior se cotiza á 11.50 $, buenas de 9 á 10.50 y las sucias de 5 á 8.50.

—La semilla de alfalfa especial mantuvo el precio de 10 $, pagándose de 9.60 á 9.80 las superiores y de 9 á 9.50 las buenas los 10 kilos. La semilla de alfalfa especial, puestos en estación Caballito, se pagan á 48 $, buenas clases de 38 á 40 y las inferiores de 33 á 35.

La exportación opera á 35 $ en fardos chicos, colocados en vagón Retiro.

Mercado de cereales á término—

En la única hora oficial de ayer en este mercado se anotaron las siguientes operaciones:

Unica rueda—Trigo: entrega en julio, 200 toneladas á 6.02 $, sobre dársena.

Maíz: entrega en mayo, 200 toneladas á 6 $ sobre dársena, 400 á 6.02, 200 á 6.04; total 800; fd julio, 200 á 5.40 ríos.

Lino: entrega en junio, 200 toneladas á 16.50 pesos sobre dársena; fd julio, 100 á 16.45, 600 á 16.50, 300 á 16.70; total 1100.

—Como precios oficiales se fijaron los que se detallan á continuación para los diversos productos:

Trigo: sobre dársena, mayo á 8.60 $, junio á 8.60, julio á 8.55; sobre ríos, mayo á 8.75.

Maíz: sobre dársena, mayo á 6.05 $, junio á 5.50, julio á 5.45 septiembre á 5.55; sobre ríos, mayo á 5.50, junio y julio á 5.40.

Lino: sobre dársena, mayo á 16.50 $, junio á 16.50, julio á 16.70.

VARIAS

Exportación de productos del país—

Por el puerto de la capital se han exportado el día 124 de mayo los productos que en seguida se expresan:

Afrecho—Para Hamburgo 1540 bolsas con kilos 61.600.

Afrechillo—Para Hamburgo 8639 bolsas con 871.000 kilos.

Avena á granel—Para Hull 200.100 kilos.

Harina—Para Hamburgo 1000 bolsas con kilos 50.000; para Río Grande 10.000 b. con 374.000 kilos.

Lino—Para Hamburgo 3514 bolsas con kilos 149.500.

Maíz—Para Las Palmas 1542 bolsas con kilos 100.050.

Trigo—Para Hull 1845 bolsas con 75.830 kilos; para Río Grande 4611 b. con 296.000 k.

Trigo á granel—Para Hamburgo 819.000 kilos.

Tortas oleaginosas—Para Hamburgo 2061 bolsas con 136.626 kilos.

Lino—Para Amberes 253 fardos con 111.854 kilos; para Hamburgo 15 f. con 6350 k.

Cueros vacunos—Para Amberes 1924 cueros salados con 53.450 kilos; para Nueva York 2000 c. con 58.570 k.

Garras—Para Nueva York 111 fardos con kilos 46.337 kilos.

Aceite de pata—Para Hamburgo 22 cascos con 6185 kilos.

Aceite de maíz—Para Amberes 261 cascos con 54.500 kilos.

Sebo—Para Amberes 273 cascos con 58.886 kilos.

Guano—Para Hamburgo 675 bolsas con 30.751 kilos.

Huesos—Para Amberes 875 bolsas con 37.671 kilos.

Extracto de quebracho—Para Hamburgo 1991 bolsas con 99.550 kilos.

Mercado Central de Frutos—

Lo que hubo ayer:

	Años 1910	1909
Lana—	*Kilos*	
Entrada ayer.	23.557	8.013
Salida ayer.	20.893	80.349
Entrada total desde el 1o. de julio.	79.112.411	112.496.189
Existencia hoy.	779.997	135.287
Cereales—	*Bolsas*	
Maíz, entrada.	400	128
» salida.	634	900
Trigo, entrada.	4.670	2.744
» salida.	2.192	6.339
Otros cereales, entrada	5.142	1.504
» » salida .	4.274	4.403
Entrada total desde el 1o. de julio.	993.819	1.360.695
Existencia hoy.	326.215	221.795
Productos varios—	*Kilos*	
Entrada ayer.	391.000	467.424
Entrada total desde el 1o. de julio.	152.627.869	91.338.224

El mercado está abierto para el recibo de toda clase de frutos, cereales, etc.

La Fama industrial harinopanadera—

Con domicilio en Madrid se ha constituído recientemente esta sociedad anónima, cuyo objeto será dedicarse á la explotación de la industria fabril hailnera y de panificación, así como á la comparabilidad de los cereales necesarios á la elaboración y producción de harinas en sus fábricas.

La duración de la sociedad será de veinticinco años.

El capital social lo constituyen 500.000 pesetas representadas por 500 acciones de 1000 pesetas cada una, al portador y divididas en tres series en esta forma: serie A, de 200 acciones; B, de 150, y C, de 150.

Sociedad de tranvías eléctricos de Biarritz á San Sebastián y Tolosa—

Con esta denominación se ha constituído en Bruselas una sociedad cuya duración será de 30 años, que tiene por objeto la construcción y explotación de ferrocarriles y tranvías.

El capital social es de siete millones, estando representado por 70.000 acciones de 100 francos nominales cada una; se han creado, además, 70.000 partes de fundador sin designación de valor. De las acciones de capital, 42.500 son ordinarias y liberadas íntegramente y el resto se ha dado para remunerar aportaciones.

Los beneficios se repartirán como sigue: 5 % á la reserva, 5 % calculado sobre el importe liberado de las acciones del capital en concepto de primer dividendo; 5 % á cada administrador y un tercio á cada comisario: del saldo 30 % á las acciones de capital y 70 á las partes de fundador, salvo atribución de todo ó parte de este saldo á la constitución de un fondo de reserva extraordinario.

ADUANA

Recaudación—

La aduana de la capital ha recaudado ayer por conceptos de importación, exportación, almacenaje, eslingaje y derechos de sellos y adicionales, 431.724.20 pesos papel y 2246.78 pesos oro.

Desde el 1o. de enero se han recaudado por los mismos conceptos 60.210.769.61 pesos papel y 1.240.733.62 pesos oro.

Movimiento del puerto—

Durante el día de ayer diez y nueve vapores efectuaron operaciones de carga en el interior del puerto. 7 allan y 1 en la rada.

En la actualidad hay capacidad en los depósitos fiscales para 46.100 cascos y para 37.750 toneladas de mercaderías.

NAVEGACION

Pasajeros—

A bordo del paquete inglés Verdi, procedente de Nueva York y escalas, llegarán hoy los siguientes pasajeros de cámara:

R. Elmer, Mc. Brown y familia, Jules R. Odin, Valerie Olain, William Van Dyck y señora, Norman E. Chambers y señora, Arthur H. Evans, Miguel Marín y familia, Louis Bouyer, Aurelio Salmerón, José Mardiones, George P. Lucas, Joseph S. Robbin, Samuel Schwartz, Irving H. Fine, Emanuel F. Rosenbaum, G. Loring, P. Stone y señora, Henry C. Stemfer, John Ed. Trash, Chas. F. Browne, Pratt 6 hijo, Dorando y Ulpiano Pietri, Allen S. Coulter, Andrew Schwaab, Lester A. Wernery, E. W. Ames y familia, Chas. W. Currier, Alexander Schwimmer y señora, A. Cabral Ramos, Wm. F. Lee, Frontera Guardiola, Ema F. Kenney, Valentine Brooke y familia.

—En el vapor italiano Re Vittorio, procedente de Génova y escalas, llegan hoy los siguientes pasajeros de primera y segunda clase:

Cabina: Luis Orpeo, Felipe Novaro y familia, Jorge Guglielani, Miguel Oro, Gemma Bellincioni, Salomea Krucenisky, Adelina Agostinelli, Eugenio Abel, Roberto Asanti, Francisco Bomini y señora, Aquiles Balduccl, Fernando Carpi y señora, Esperanza Clasenti, Luis Curci, profesor A. Cedrylla, profesor Luis Concetti, Ema y Amalia Brunetti, Nestor Bonesa, Ignacio Bigas, Nazareno de Angelis y señora, Manuel Guglielmo, Luisa Frezi, Anchito Galli, Luisa y Juana Garibaldi, Guillermo Toma, Bechardo López y familia, Alejandro Hastig, Leopoldo Mugnone y señora, Marcino Michieli, Carlos Mancel, Enrique Nani, Oreste Neto y señora, Julio Hivotto, José Hevieri y familia, Enrique De Il, José Paradossi y señora, Angel Pintucci, Cristano Pini Corsi, Pedro Marche Alejandro, Luisa Pieters, E. Peironcite y señora, George Quiceroio, César Ricciont, Asunción Rodríguez, Enrique Rognoni, Bartolomé Ramella, Giannina Russ, Ricardo Starecciari y señora, Carlos Superti, Pedro Sormani, C. Salvati, Pascual Santambrogio, Amedeo Gaspari y familia, Augusto Gratca, Rosa y Lina Garavaglia, Viviano Scibbia, José Tacconi, Juan Tassara, Emilio y Mario Vitale, Bruno Valeri, Onofrio Zanatiello, Salvador Bagnes y señora, Rafael Crespo, Indalecio Del Campo, Andrés Ezcurra, María Gay, Luciano Giraud y señora, Adolfo Hernández, Ramón Ruiz, Agustín Villalonga, Juan Zanatiello, Inés Almeida, Chimo Albeghi, José Antonilli, Guillermo Amesmati, Humberto Berteoli, Luis Baldassarri, Julieta Bedine, Enrique Burstinelli, Luis Brunelli, Silla Bartocciani, Aldo Baldarini, Charlo Cargnano, Olga Cardani, Angine Cerchitti, Armando Collini y señora, Luisa Cervina, Clara Cardani, Antonio Cantoni, Juan Cagni, Ubaldo Ceccherelli y señora, Ricardo Caramico, José Cecchitti, Antonore Cristani, Eugenio Boña, Salvador De Angelis, Rafael Barvarosa, Gina De Paolo, Carlos Flocco, Eduardo Falchetti, Bruno Fernandi, Jacinto Franchini, José Fantuzzi, Federico Fabri, Enrique Bartoni, Agustín Franceschini, Ermanno Falchetti, Alejandro Genesini y señora, Fanny Gandone, Miguel Hidalgo, José Lodi, Edgardo Mignone, Pedro Mirco, Juan Medici Cristano Morelli, Angel Naglia, Guillermo Nocera y señora, Vicente Ottomano, Ersi la Orsetti, Eugenio Palermo, María Picasso, Enea Provincali, Lina Paseri, María Parada, María Persiotti, Eugenio Reali, José Restano, José Rafael, Romano Rasponi, Julio Rossi, Juan Stefani, César Spadoni, Aldo Soffritti, Sebastiano Savoia, Salvador Scarano, Gina Severina, Tina Schinetti, Alfredo Venturini, Bernardo Zamone, Primo Malini, José Zoffoli, Rita Mecca.

—Hoy se embarcarán en el vapor italiano Siena, que zarpará en viaje para Génova y escalas, los siguientes pasajeros de primera clase:

Domingo Alolse y señora, Fernando Conciaz José Sigorria, Pablo Cisa y familia, Arnaldo MWeneghini, Florencio Reynaudi é hija, Alfonso Marescalchi, Ramón Vidal y señora, Miguel V. Piaglo y familia, Carlos Vidal, Fernando Estrada, Enrique Adami, Antonio Celle, Luis Borbonese y familia, Domingo Barengo y señora, Juan Lacoste y familia, Juan P. Garat y señora, Antonio Payer, Rodolfo Neubacher, José Siri, Luis Crocco, Antonio Pendibene y familia, Anita V. Scotti é hija, Albertina Facini é hija, Juan Barbieri, José Crippa, Carlos D. Stormi, Aldo Calosi.

Fletes para ultramar—

Vapor Empress, de 4000 toneladas, listo, Buenos Aires para puerto directo, 6.3s., sin reducción.

—Vapor Prudos, de 3800 toneladas, mayo, San Lorenzo San Vicente, órdenes, 8.4s., menos 6d., puerto directo.

—Vapor Queen, de 6400 toneladas, listo, San Vicente órdenes, 8s., menos 6d., puerto directo.

—Vapor Kaiserin, de 8800 toneladas, listo, San Lorenzo San Vicente, órdenes, 8s., menos 6d., puerto directo.

El José Gallart y S. of Ireland varados—

A causa del descenso que tuvo ayer la marea han quedado varados los vapores: español José Gallart, en el canal á la altura de la boya 22, en viaje de Barcelona para nuestro puerto, y el inglés Star of Ireland, en el canal de Martín García, entre Conchillas y Martín Chico, en viaje del Rosario para La Plata.

La situación en que se hallan ambos transatlánticos no ofrece peligro alguno, esperándose que en las primeras horas de la mañana de hoy el mar crezca lo suficiente como para con facilidad poder proseguir viaje el Gallart al puerto á desembarcar los pasajeros y carga que conduce, y el Star of Ireland á La Plata á completar su cargamento.

Diques de carena—

Ayer salieron de los diques de carena, el vapor Heraldo, el remolcador Bismarck, y el transporte argentino Maipú, que habían entrado á limpiar fondos.

Visita de sanidad—

Vapor holandés Frisia, de 3000 toneladas, capitán Wytsma, de Amsterdam el 20 de abril, con 300 pasajeros y carga, á Montevideo.

—Vapor inglés Sabia, de 1767 toneladas, capitán Nelson, de Río de Janeiro el 7 de mayo, en lastre, á Logan.

—Vapor oriental Parahyba, de 187 toneladas, capitán Arriaga, de Paranaguá el 1o. de mayo, con yerba y madera, á Bunge y Born.

—Vapor inglés Queensland, de 2422 toneladas, capitán Atkinson, de Montevideo el 13 de mayo, en lastre, á Logan.

—Vapor italiano Italia, de 3087 toneladas, capitán Raffo, de Génova el 24 de abril, con 132 pasajeros y carga, á Christophersen.

—Vapor español José Gallart, de 4200 toneladas, capitán Ferrer, de Barcelona el 7 de abril, con 112 pasajeros y carga, á Caparroz.

—Vapor inglés Guardiana, de 3158 toneladas, capitán Pope, de Cardiff el 20 de abril, con 39 pasajeros y en lastre, á Williams.

—Vapor inglés Hyacinthus, de 3973 toneladas, capitán Samuels, de Glasgow el 14 de abril, con 47 pasajeros y carga, á Houston.

—Vapor inglés Comadés Eemland, de 2391 toneladas, capitán Maas, de Amsterdam el 4 de abril, con carga, á Bell.

—Vapor inglés Northlands, de 1769 toneladas, capitán Thomas, de Gulfport el 29 de abril, con maderas, á Wichtel y Cía.

—Vapor inglés Sirocco, de 2849 toneladas, capitán Sandovr, de Cardiff el 16 de abril, con carbón, á Wilson.

—Vapor inglés Lodores, de 2053 toneladas, capitán Griffith, de Nueva York el 9 de abril, con carga, á Williams.

Altura del agua y dirección del viento—

El semáforo del Riachuelo marcó, ayer las siguientes variaciones en la altura del agua:

A las 6 a. m., 19.4 pies; á las 8, 20.8; á las 10, 20.4; á las 12 m., 20; á las 2 p. m., 18.8; á las 4, 18; á las 5, 18.

Por la mañana y por la tarde sopló viento norte.

Entradas—

Paquete holandés Frisia, de Amsterdam y escalas en la dársena norte (pasó al dique 3), con 300 pasajeros, correspondencia y carga general; vapor inglés Guardiana, de Londres y escalas en la dársena norte (pasó al Dock Sur), con 39 pasajeros y carga general; vapor inglés Hyacinthus, de Liverpool y escalas en la dársena norte, con 47 pasajeros y carga general; paquete italiano Italia, de Génova y escalas en la dársena norte, con 132 pasajeros, correspondencia y carga general; vapor holandés Eemland, de Amsterdam en el dique 1, á descargar; vapor inglés Climberhall, de Cardiff en el Riachuelo, á descargar; vapor inglés Sirocco, de Cardiff en la dársena sur, con carbón, á descargar; vapor inglés Grindon Hall, de la rada en el Riachuelo, á descargar.

Salidas—

Vapor inglés Hellenes, del dique 3 para el Rosario, á descargar; vapor inglés Highland Pride, del Dock para Bahía Blanca, á cargar; vapor inglés Brynhilda, del Riachuelo para el mismo, en lastre, á órdenes; vapor inglés Orange Prince, del dique 1 para el Rosario, á cargar; vapor argentino Austria, del dique 3 para Porto Alegre, con productos.

Esperados—

Hoy: Paquete alemán Cap Vilano, de Hamburgo y escalas, con 612 pasajeros, correspondencia y carga general; paquete inglés Verdi, de Nueva York y escalas, con pasajeros, correspondencia y carga general; vapor francés Espagne, de Marsella y escalas, con 248 pasajeros y carga general; paquete italiano Re Vittorio, de Génova y escalas, con pasajeros, correspondencia y carga general; vapor inglés Bernard, de Cardiff, con carbón; vapor inglés Exmouth, de Cardiff, con carbón; vapor español José Gallart, llegó ayer á la rada, de Barcelona y escalas, con 160 pasajeros y carga general; vapor inglés Hyperion, del Rosario, á completar; vapor inglés Ordsiam, del Rosario, á completar; vapor inglés Highland, con carga general; vapor inglés Harmodius, del Rosario, á completar; vapor inglés Azul, de Newport, con carbón; vapor inglés E. Grange, de Londres, con carga general; vapor inglés Kelvindale, de Cardiff con carbón.

Mañana: Paquete español Barcelona, de Génova y escalas, con pasajeros, correspondencia y carga general; vapor argentino Toro, de Porto Alegre, con pasajeros y carga; vapor inglés Hydaspes, de Nueva York, con carga general; paquete inglés Oxiza, de Liverpool, con Montevideo, con pasajeros, correspondencia y carga general.

A salir—

Hoy: Vapor alemán Tubingen, del dique 1 para Bremen, con productos; paquete italiano Siena, del dique 4 para Génova y escalas, con pasajeros, correspondencia y carga; vapor argentino Austri, del dique 3 para Porto Alegre y escalas, con pasajeros y carga; vapor inglés Langdale, del dique 3 para San Vicente, con cereales.

Mañana: Paquete inglés Orita (de Montevideo) para el Callao, con pasajeros, correspondencia y carga general; vapor inglés Erio, del dique 2 para Madeira, con frutos; vapor alemán Sausenberg, del dique 1 para San Vicente, en lastre.

Paquetes—

Corcovado, alemán, ayer por la mañana emprendió viaje de Curhaven para nuestro puerto y escalas.

—Ismuhe, inglés, ayer arribó á Southampton, en viaje del Río de la Plata y escalas.

—Nile, inglés, de ésta para Southampton, prosiguió ayer viaje de Bahía.

—Magellan, francés, procedente de Buenos Aires y escalas, llegó ayer á Dakar, en viaje de Burdeos para nuestro puerto.

—Hollandia, holandés, ayer llegó á Dover, siendo hoy esperado en Amsterdam, procedente de ésta.

—Orita, inglés, mañana es esperado en Montevideo, procedente de Liverpool, prosiguiendo en el mismo día viaje para el Callao y escalas.

—Oriana, inglés, ayer llegó á Bahía, en viaje del Callao para Liverpool.

—Ortega, inglés, ayer zarpó del Callao, en viaje para Liverpool y escalas.

—Argentina, italiano, ayer zarpó de Génova, en viaje para Buenos Aires y escalas.

En viaje—

Al puerto de Montevideo han llegado los siguientes vapores: Verdi, de Nueva York; Espagne, de Marsella; Baroda, de Coronel; Cap Vilano, de Hamburgo; Re Vittorio, de Génova; John H. Barry, de Cardiff; Llanvern, de Barry; Manchester Merchant, de Cardiff.

—En el mismo puerto se esperan: Barcelona, de Génova; Giessen, de Bremen; Nassovia, de Hamburgo; Priestfield, de Amberes.

—Vapor austriaco Sofía Hohenberg, en viaje de Trieste para nuestro puerto, pasó ayer por Las Palmas.

Puertos del sur—

Vapor argentino Presidente Mitre, ayer prosiguió viaje de Deseado para los puertos del sur, ésta para los puertos de la costa del sur, llegó ayer á Madryn.

De los ríos—

Hoy se esperan los vapores:

Londres, de Montevideo.

Centauro, de Formosa.

Las Mercedes y Asunción, de la Asunción.

—Salen hoy:

París y Río de la Plata, para Montevideo.

Londres, para el Salto.

Lambaré, para la Asunción.

Anita Barthe, para Posadas.

Luna, para el Carmelo.

Villa Franca, para Gualeguay.

Lluda Elisita, para la Colonia.

—Salen mañana:

Siena, para Montevideo.

Giro de vapores—

4. 2102, Boverie, fiscal Boca, Houlder Brothers.
4. 2131, Tremont, 5a., dique 1, Boadle.
4. 2102, Larenglade, 4a., dique 2, B. y Born.
5. 2154, Savoia, 3a., dique 3, Christophersen.
6. 2155, Bisly, 6/8, dique 2, Taihonarne.
6. 2156, Harmonides, 0, dique 1, Houston.
6. 2157, Asturias, 4a., dique 4, M. Real.
7. 2170, Mont Cervin, 5a., dique 2, Py y Ca.
7. 2173, Morazan, 6/8, dique 1, Mac Carthy.
8. 2179, Austria, 3a., dársena norte, Sud Atlántica.
8. 2178, Norden, 1/8, dique 2, Delfino.
8. 2177, A. S. de Lamornaix, 2a., dique 3, Talhourne.
8. 2175, Tartary, 3a., dique 3, Besi.
8. 2176, Cap Ortegal 1a., dique 4, Delfino.
9. 2180, Siena, 1a., dique 3, Delfino.
9. 2188, Río Amazonas, 4a., dique 3, M. y Dodero.
9. 2190, Lowenburg, Catalinas norte (por vagones), H. von Freadeu.
9. 2200, Prudente de Moraes, 3a., dársena sur, por Imahas J. Viera.
10. 2206, Paraná, 3a., dique 3, Py y Ca.
10. 2206, Juanita, dique 1 y 2, Sud Atlántica.
10. 2212, Santa Elena, Delfino.
11. 2224, Pardo, M. Real.
11. 2225, H. Harris, N. Wythes.
11. 2226, H. Hope, N. Wythes.
11. 2235, Favorita, 1/3, dique 1, B. y Born.
11. 2236, Greifswald, Muller.
12. 2252, Battersea Bridge, H. Brothers.
13. 2256, Parahyba, B. y Born.
13. 2257, Atlanta, Christophersen.
13. 2258, Dinamarca, Delfino.
13. 2266, Amstelland, A. Bell.
13. 2267, Cordillére, 4a., dique 4, H. Dabas.
Frisia, 1a., dique 3, A. Bell.

Situación de los buques en el puerto—

Arad, dique 2; A. Menzell, dique 3; A. de Lamornaix, dique 3; Atlanta, dique 4.

Bitschin, dique 4; Baron Baeyens, dique 4; Bisley, dique 2; Battersea Bridge, Riachuelo; Bernard, Riachuelo.

Cheviot, Boca; Cluden, Riachuelo; Clavoresk, Riachuelo; Conde Wifredo, dique 3; Camarones, dársena sur; Cap Ortegal, dique 4; Carol I, Riachuelo; Clumberhall, Riachuelo; Cordillera, dársena norte.

Delfland, dique 4; Don Emilio, Boca; Diego Menzell, Boca; Eric, dique 2; Easingwold, Riachuelo.

Flodden, Dock Sur.

G. de Lantabeere, Boca; Gibraltar, dique 1; Goodwod, Riachuelo; Greifswald, dique 3.

H. Laird, dique 1; Hooftman, dique 2; Homemoss, dique 4; H. Brigade, dique 1; Harlesdea, Boca; Heuterpé, Riachuelo; Herminius, dique 3; H. Brigade, Dock Sur; Harmonides, dique 1; Hesperides, dique 3; Highland Harris, dique 1; H. Menzell, dique 2.

Kelvingrove, dique 1; Kronprinssessan Victoria, dique 4; Kingston, dársena sur; Keynham, dique 4; Kelvindale, Riachuelo.

Lynton, dársena sur; Lewisham, Dock Sur; Luisa, Riachuelo; Lindisfarne, dársena sur; Langdgio, dique 2; Ludgate, dársena sur; Lowenburg, dique 3.

Mount Rose, dique 3; M. Miller, Boca; M. Inventor, Riachuelo; M. City, Dock Sur; M. de Bernaert, dique 2; M. de Larrimaga, Boca; Morazan,

A LA VILLA DE PARIS

LIQUIDA

Conmemorando el Centenario una gran parte de su colosal surtido de Ropa Blanca para Señoras y Niñas, Ropa de Cama y Mantelería.

"A LA VILLA DE PARIS" adhiriéndose á la gran FIESTA NACIONAL ofrece una espléndida oportunidad al público Argentino de adquirir ROPA BLANCA á precios que marcan el record por su excepcional baratura.

LIQUIDAMOS ROPA DE CAMA

SABANAS DOBLADILLADAS

SABANAS UNA PLAZA, de uso doméstico, calidad especial, á. . 1.10
SABANAS UNA PLAZA, de uso doméstico, buena calidad, á. . . . 1.35
SABANAS PLAZA Y MEDIA, de uso doméstico, muy buena clase, á. 1.45
SABANAS PLAZA Y MEDIA, de cretona francesa, calidad superior, á. 1.95

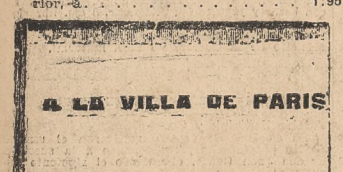

SABANAS de uso doméstico, para una plaza, vainilladas, ocasión, á. 1.25
SABANAS VAINILLADAS, como las anteriores, para plaza y media, á. 1.65
SABANAS VAINILLADAS, como las anteriores, para plaza y media, á. 2.25
SABANAS de uso doméstico, clase muy buena, vainilladas, cameras, á. 2.20
SABANAS de cretona francesa, lo mejor, vainilladas, cameras, á. . 2.75
FUNDAS haciendo juego con las sábanas, confeccionadas en madapolán, UNA PLAZA, á. 0.30
UNA PLAZA, mejor clase. 0.65
CAMERAS, á. 0.75
CAMERAS, mejor clase. 1.15
CUADRADOS de madapolán 0.75
CUADRADOS mejor clase. 1.00

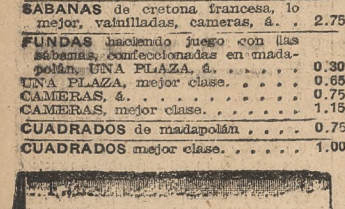

SABANAS de rica cretona francesa con preciosa guarda de vainilla, para plaza y media, ocasión, á. 2.45
SABANAS como las anteriores, para cama de dos plazas, á. 2.95
FUNDAS de madapolán francés fino, para una plaza, haciendo juego la vainilla á las sábanas anteriores, á. 0.90
CAMERAS, á. 1.25
CUADRADOS de madapolán francés, haciendo juego, á. 1.50

FUNDAS de madapolán con festones finos, para una plaza, á. 0.45
CAMERAS, á. 0.90

FUNDAS de madapolán francés, calidad especial, con volado de puntillas, una plaza, á. 0.40
CAMERAS, á. 0.70

SABANAS CAMERAS de uso doméstico, calidad especial, á. . . . 2.00
SABANAS cameras de cretona francesa, la mejor que se fabrica, á 2.45
SABANAS cameras de «toile de menage, muy fina, á. 3.00
SABANAS CAMERAS de finísima toile de menage, lo mejor que se conoce, á. 3.75

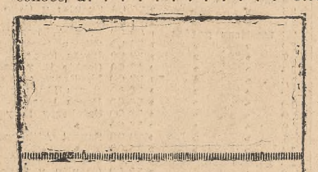

SABANAS de uso doméstico, rica calidad, para una plaza, vainilladas y festoneadas, á. 1.40
SABANAS como las anteriores, para plaza y media, á. 1.85
SABANAS como las anteriores, vainilladas y festoneadas, cameras, á 2.75
SABANAS de cretona francesa, rica calidad, vainilladas y festoneadas, plaza y media, á. 2.50
SABANAS de cretona francesa, como las anteriores, cameras, á . . 3.00
FUNDAS haciendo juego con las sábanas, confeccionadas en madapolán, UNA PLAZA, á. 0.45
UNA PLAZA, mejor clase. 0.50
CAMERAS, á. 1.10
CAMERAS lo mejor. 1.75
CUADRADOS de madapolán. . . . 1.50

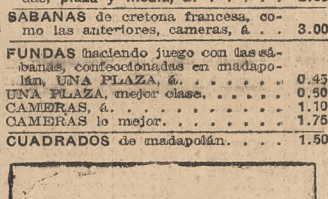

SABANAS de toile de menaje, con preciosa vainilla y ondas festoneadas, para plaza y media, á . 3.50
SABANAS como las anteriores, cameras, á 4.25
FUNDAS de madapolán francés, con vainillas y festones, haciendo juego á las sábanas anteriores, para una plaza, á 1.75
CAMERAS, á. 2.00
CUADRADOS de madapolán francés, haciendo juego á las anteriores sábanas y fundas á . . . 2.25
FUNDAS de madapolán francés, con volados de festones finos, una plaza, á 0.80 y. 0.65
CAMERAS, á 1.50 y. 1.25
FUNDAS de madapolán fino con encajes y entredoses TORCHONS, UNA PLAZA, á. 1.00
CAMERAS, á. 1.50
FUNDAS DE PURO HILO, con guardas de vainilla.
UNA PLAZA, á. 1.50
CAMERAS, á. 2.25

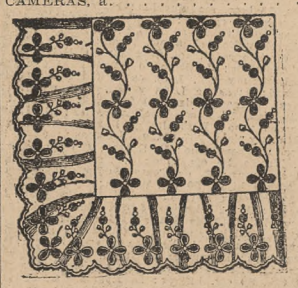

CUADRADOS de género bordado con festón alrededor, á $ 2.00 y 1.40

LIQUIDAMOS MANTELERIA

MANTELES de alemanesco fino:
PARA 6 CUBIERTOS, á. 1.30
PARA 8 CUBIERTOS, á. 2.00
PARA 12 CUBIERTOS, á. 2.50
PARA 18 CUBIERTOS, á. 3.00
MANTELES de hilo adamascado, clase finísima, cuatro guardas:
PARA 6 CUBIERTOS á $. . . . 4.50
PARA 8 CUBIERTOS á $. . . . 5.50
PARA 12 CUBIERTOS á $. . . . 6.50
PARA 18 CUBIERTOS á $. . . . 7.50
MANTELES de alemanesco buena clase:
PARA 6 CUBIERTOS, á. 1.25
PARA 18 CUBIERTOS, á. 2.25

SERVILLETAS para mesa, buena calidad, la docena á 1.50
SERVILLETAS de alemanesco fino, calidad superior, la docena, á $. . . 3.00
SERVILLETAS gran ocasión, de PURO HILO adamascado, la docena, á $. 3.50
SERVILLETAS de puro hilo adamascado, la docena á $ 7.80 y. . . 3.50
REPASADORES de hilo, buena clase, para cocina, la docena, á $ 2.00
REPASADORES para vajilla, de puro hilo, la docena á. . . . . $ 4.50

DELANTALES PARA MUCAMA
SE LIQUIDAN

DELANTALES de madapolán francés, para mucamas con peto y tiras, artículo muy práctico y de gran duración, á 0.35

DELANTALES de madapolán extra, para mucama, con tiras, peto y hombreras de cambray, ocasión, á pesos. 0.80

DELANTALES de madapolán extra, lindo modelo con tiras bordadas y embutidos, á pesos. 1.75
DELANTALES como los anteriores, sin las hombreras, á $. 1.25

DELANTALES de madapolán extra fino, con preciosos embutidos y encajes Torchons, hombreras de puntillas, lindo modelo, á $. . . 2.75

FRAZADAS SE LIQUIDAN

FRAZADAS de gran abrigo, lindos colores, para una plaza, á $. 1.20
FRAZADAS de pura lana, para plaza y media, ocasión á. . . . . . .
FRAZADAS de pura lana, cameras, finas, ocasión, á $. 9.80
ACOLCHADOS de satiné fino, rellenos de algodón blanco, plaza y media, á $. 8.50
ACOLCHADOS de satiné extra, lindos colores, cameros, á $. . . . 12.50
ACOLCHADOS de raso de seda fino, CAMEROS, á $. 22.00

ROPA de ABRIGO para SEÑORA se LIQUIDA

CALZONES de bombasí fino, blanco rosa, celeste, etc., volado festoneado, muy prácticos, ocasión, á $ 1.50
CALZONES de bombasí blanco, muy buena calidad, festoneados, á $ 2.40
CALZONES de bombasí labrado, extra, festoneados, con vainillas y cintas, á $ 3.75
CALZONES de franela de pura lana, artículo muy fino, á $. 4.75

VISOS MOLETON Pirineos fino, de mucho abrigo, á $. . 3.90
VISOS de franela de lana, clase extra fina, á $. 6.90
BATAS de bombasí blanco, fino (para cama), festoneadas, muy elegantes, á $. . . 3.75
BATAS de franela de pura lana (para cama), clase muy fina, á $. 7.00

ROPA de ABRIGO para NIÑAS se LIQUIDA

ENAGUITAS con corpiño de bombasí blanco fino, con festones, artículo muy práctico y de gran abrigo:

Para 2 años 1.75 | Para 8 años 3.00
Para 4 años 2.00 | Para 10 años 3.50
Para 6 años 2.50 | Para 12 años 4.00

CALZONCITOS de bombasí blanco extra, con lindos festones, lo más práctico y abrigado:

Para 1 año 1.00 | Para 8 años 1.80
Para 2 años 1.15 | Para 10 años 1.95
Para 3 años 1.25 | Para 12 años 2.10
Para 4 años 1.45 | Para 14 años 2.25

MANTELERIA ALTA NOVEDAD

Para las próximas grandes fiestas del Centenario hemos recibido un grandioso surtido de mantelería, especial para banquetes, recepciones, five o'clock tea, etc., que lo ofrecemos á precios increíbles por su baratura.

MANTELES de granité de puro hilo, orlados de fino encaje de Cluny, Renaisance, Colbert, etc., y entredoses, para 12 cubiertos, desde $ 27.00
SERVILLETAS haciendo juego con los manteles, para comidas, la docena á $. 40.00
Para te, la docena á $. 14.00
MANTELITOS de granité de hilo, para te, adornados con encaje inglés fino:
Tamaño 1.35 x 1.35 á. 15.00
Tamaño 1.15 x 1.15 á. 12.00
Tamaño 1.15 x 1.15 á. 8.50
Tamaño 90 x 90 á. 5.00

TOALLAS de granité fino, con guardas y flecos, á. . . . . $ 0.50
TOALLAS de puro hilo genovesas, clase especial, á $ 3.00, 2.75, 2.00, 1.50, 1.25 y. 0.75
TOALLAS de crepé de algodón, buena calidad, la docena á. . . . 2.50
TOALLAS de tejido turco, muy buena calidad, cada una á. . . . 0.35

TOALLAS de puro hilo, genovesas, finas, á 1.25 y 0.75
TOALLAS de tejido turco, preciosos gustos, colores diferentes, á 1.25 y. 0.75
COLCHAS CAMERAS de piqué, buena calidad, colores, rosa, celeste ó canario, á. 3.80
COLCHAS como las anteriores, para una plaza, á. 3.20

Los artículos de "A LA VILLA DE PARIS" que no resulten del agrado del comprador, los cambiamos por otros ó devolvemos el importe cobrado.

UNICO LOCAL DE A LA VILLA DE PARIS
Corrientes 1299, esq. Talcahuano
NO TENEMOS SUCURSALES
M. GARCIA BUENOS AIRES

ROPA BLANCA PARA SEÑORA — Se liquida

CAMISAS de madapolán fino, con puntillas, muy prácticas, á $. . . 0.65
CAMISAS de madapolán fino, adornadas con un volado de festón finas puntillas y vainillas con cintas pasadas, lindo modelo, á $. . . 1.00
CAMISAS de madapolán extra, con lindos dibujos, bordados á mano, á $. 1.50
CAMISAS de muy buen género, adornadas con preciosos volados de puntillas y moños de cintas finas, á $. 1.75
CAMISAS de género muy bueno, con vainillas, cintas y volados de encaje, á $. 2.00
CAMISAS de nansuc, adornadas con pechera bordada, lindos dibujos, festones, pasacintas y moños, á $ 2.35
CAMISAS de madapolán francés (lavadas), festoneadas y bordadas á mano, con linda valenciana en el escote, á $. 2.50
CAMISAS de nansuc fino, linda pechera bordada, estilo nuevo, puntillas y pasacintas, modelo de novedad, á $. 2.75

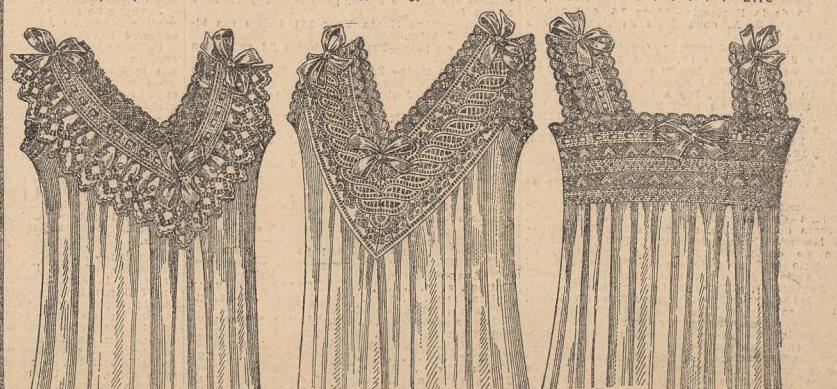

CAMISAS de rico madapolán con festones y vainillas, pasacintas, á $ 1.75
CAMISAS como las anteriores, con género y festones más finos á . . . $ 2.50

CAMISAS de nansú fino, adornadas con preciosa y fina pechera bordada, moños de cinta, á. . . . $ 2.90

CAMISAS estilo «Imperio», de nansú fino, con lindos encajes y vainillas bordadas, á. . . . . $ 3.50

CALZONES de madapolán fino, con puntillas y cachepoint, muy prácticos, á. . . . . $ 0.55
CALZONES de madapolán superior, adornados con tiras bordadas y vainillas, con cintas pasadas. $ 1.75

CALZONES de rico madapolán, con tiras bordadas, muy finas, á. . . . . $ 1.00
CALZONES de rico madapolán, con embutidos y festones finos, estilo práctico, á. . . . . $ 1.90

CALZONES de madapolán extra fort, con alforcitas y lindos festones, á $ 1.50
CALZONES de nansú, con volados clarín, encajes, vainillas y cintas de seda, á. . . . . $ 2.00

CAMISONES de madapolán fino, con alforcitos y encajes, á. . . . . $ 1.75
CAMISONES igual modelo que los anteriores, con tiras bordadas, finas, á $ 1.90

CAMISONES de nansú festoneadas, ojales con cinta de seda, muy prácticos, á. . . . . $ 2.75
CAMISONES como los anteriores, en batista de puro hilo, á. . . . . $ 5.90

CAMISONES de madapolán fino, con vainillas y festones, á. . . . . $ 3.90
CAMISONES de nansú fino, adornados con embutidos y puntillas finas, alforcitas y vainillas, á. . $ 4.00

ENAGUAS de madapolán fino, con lindos encajes, muy prácticas, excepcional, á 1.45
ENAGUAS de madapolán francés, con lindos festones finos, á 2.50 y 1.85
ENAGUAS de madapolán francés, lindo volado alforzado y puntilla Torchons, muy fuertes, á . . . $ 2.45

CORPIÑOS de nansú fino, con lindo festoneado, á pesos. 0.85
CORPIÑOS de nansú fino, con vainillas y cintas, á pesos. 1.50
CORPIÑOS linda pechera bordada y cintas, á $ 2.25
ENAGUAS con dos volados, de festones finos, á $ 3.75
MEDIAS negras francesas, sin costura, el par á $ 0.50
Media docena á . . . $ 2.50
MEDIAS caladas negras clase fina, lindos dibujos, el par á. . . . . $ 0.75
Media docena á. . . . $ 4.00
PAÑUELOS clase fina, para señora, con lindos calados, la media docena á $ 0.85

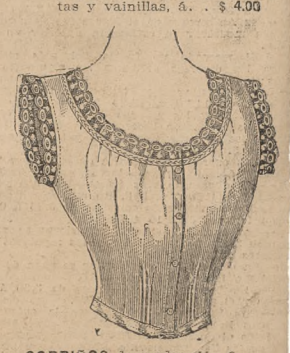

CORPIÑOS de madapolán fino, con puntillas, modelo muy práctico, á. . . $ 0.50

CORRIENTES Y TALCAHUANO